目標地図　内海地区　変更案

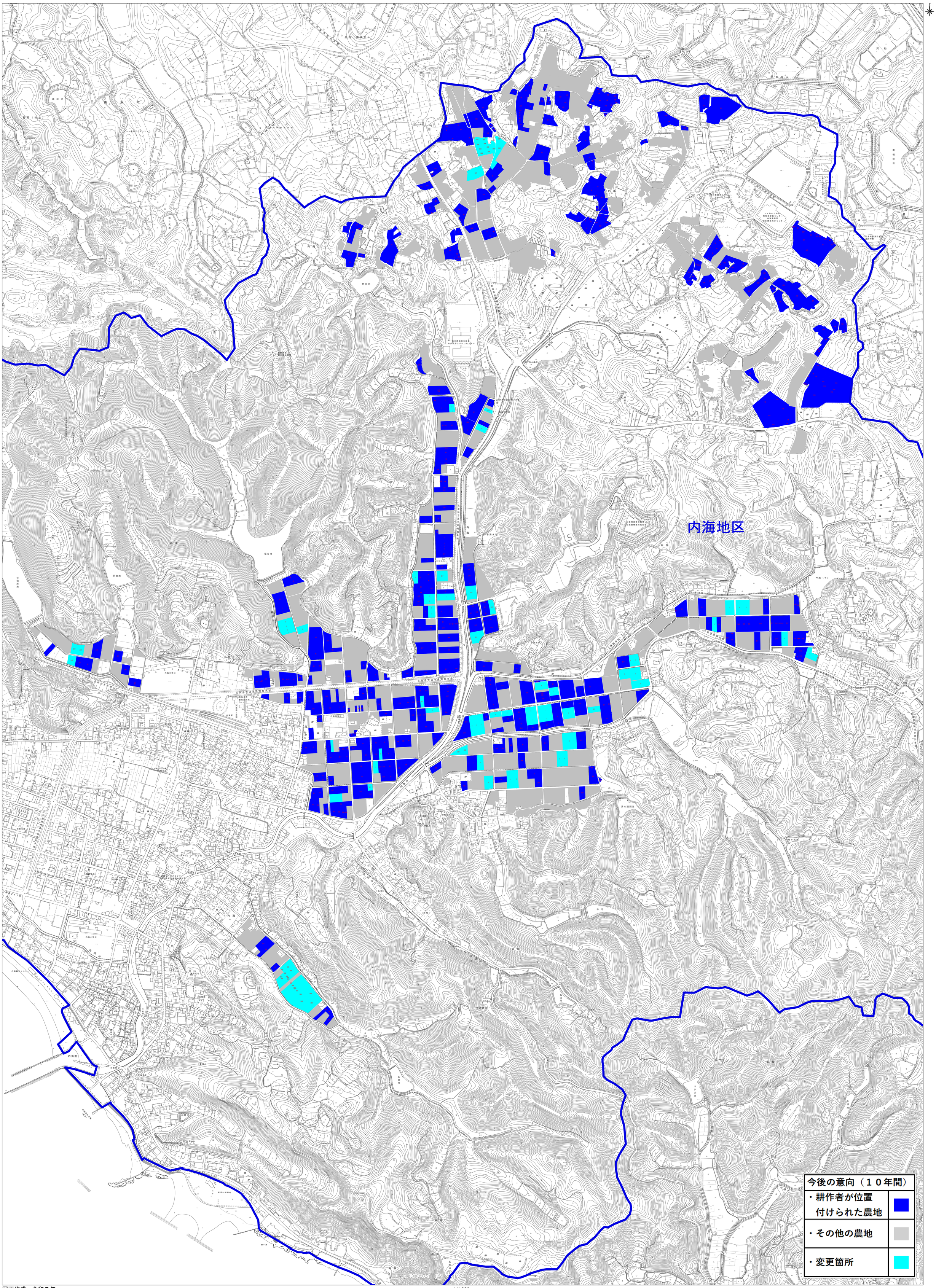

図面作成：令和７年

1/4,000