豊浜地区ロードマップ

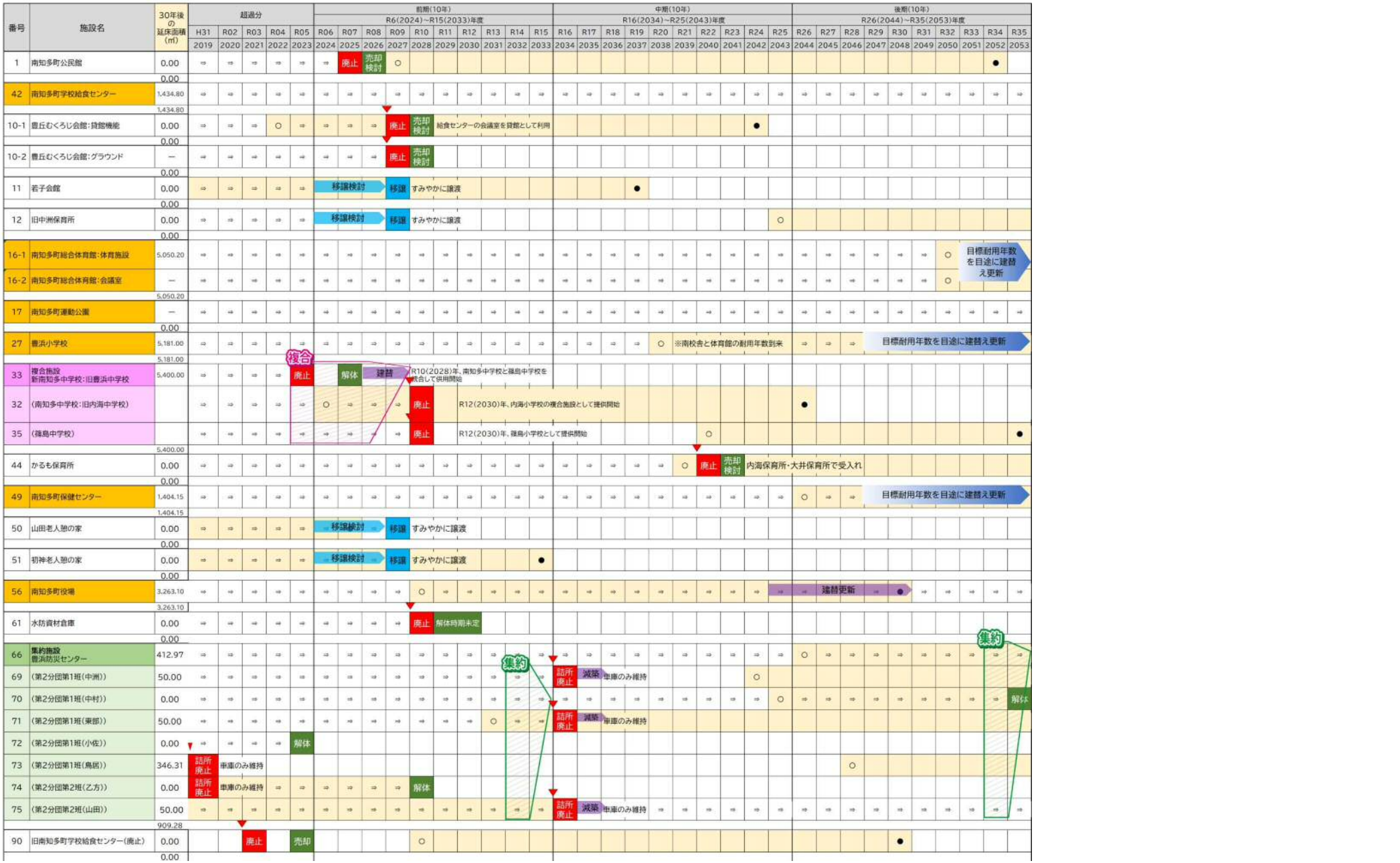
番号
施設名
30年後の延床面積（㎡）
超過分
前期(10年) R6(2024)~R15(2033)年度
中期(10年) R16(2034)~R25(2043)年度
後期(10年) R26(2044)~R35(2053)年度
H31 R02 R03 R04 R05 R06 R07 R08 R09 R10 R11 R12 R13 R14 R15 R16 R17 R18 R19 R20 R21 R22 R23 R24 R25 R26 R27 R28 R29 R30 R31 R32 R33 R34 R35
2019 2020 2021 2022 2023 2024 2025 2026 2027 2028 2029 2030 2031 2032 2033 2034 2035 2036 2037 2038 2039 2040 2041 2042 2043 2044 2045 2046 2047 2048 2049 2050 2051 2052 2053
1 南知多町公民館 0.00
42 南知多町学校給食センター 1,434.80
10-1 豊丘むくろじ会館：貸館機能 0.00
給食センターの会議室を貸館として利用
10-2 豊丘むくろじ会館：グラウンド —
11 若子会館 0.00
移譲検討
移譲
すみやかに譲渡
12 旧中洲保育所 0.00
移譲検討
移譲
すみやかに譲渡
16-1 南知多町総合体育館：体育施設 5,050.20
16-2 南知多町総合体育館：会議室 —
目標耐用年数を目途に建替え更新
17 南知多町運動公園 —
27 豊浜小学校 5,181.00
※南校舎と体育館の耐用年数到来
目標耐用年数を目途に建替え更新
33 複合施設 新南知多中学校：旧豊浜中学校 5,400.00
複合
解体
建替
R10(2028)年、南知多中学校と篠島中学校を統合して供用開始
32 （南知多中学校：旧内海中学校）
R12(2030)年、内海小学校の複合施設として提供開始
35 （篠島中学校）
R12(2030)年、篠島小学校として提供開始
44 かるも保育所 0.00
内海保育所・大井保育所で受入れ
49 南知多町保健センター 1,404.15
目標耐用年数を目途に建替え更新
50 山田老人憩の家 0.00
移譲検討
移譲
すみやかに譲渡
51 切神老人憩の家 0.00
移譲検討
移譲
すみやかに譲渡
56 南知多町役場 3,263.10
建替更新
61 水防資材倉庫 0.00
解体時期未定
66 集約施設 豊浜防災センター 412.97
集約
69 （第2分団第1班（中洲）） 50.00
詰所廃止
減築
車庫のみ維持
70 （第2分団第1班（中村）） 0.00
解体
71 （第2分団第1班（東部）） 50.00
72 （第2分団第1班（小佐）） 0.00
解体
73 （第2分団第1班（鳥居）） 346.31
74 （第2分団第2班（乙方）） 0.00
75 （第2分団第2班（山田）） 50.00
909.28
90 旧南知多町学校給食センター（廃止） 0.00
廃止
売却
凡例
⇒：機能維持中
○：耐用年数
●：目標耐用年数
：複合化 基本構想～施工（約6年間）
：廃止検討
：移譲検討
：廃止
：移譲期間
：集約化
：複合施設
：複合される施設
：集約・複合・廃止される施設の耐用年数～目標耐用年数間の年度
：集約施設
：集約される施設
：単独で維持する施設
：解体・売却期間
：建替期間
：目標耐用年数を目途に建替え