

平成31年度
予算の概要



南知多町

H31. 2. 21

目 次

| | | |
|----|----------------------------|-------|
| 1 | 予算編成及び会計別総括表 | 3～6 |
| 2 | 一般会計 町税の概要 | 7～9 |
| | 主な歳入の積算内訳一覧表 | 10～14 |
| | 復興増税による個人町民税の使途、入湯税の使途 | 15 |
| | 地方消費税交付金の引上げ分の使途 | 16 |
| | 性質別歳出予算前年度対比表 | 17～18 |
| | 歳出節別集計表 | 19～20 |
| | 投資的事業一覧表 | 21～23 |
| | 事業別予算の概要 | 24～48 |
| 3 | 国民健康保険特別会計 | 49～52 |
| 4 | 後期高齢者医療特別会計 | 53～54 |
| 5 | 介護保険特別会計 | 55～61 |
| 6 | 漁業集落排水事業特別会計 | 63～64 |
| 7 | 師崎港駐車場事業特別会計 | 65～66 |
| 8 | 水道事業会計 | 67～74 |
| 9 | 町補助金調べ | 75～79 |
| 10 | 南知多町各会計及び関係一部事務組合に係る地方債の調べ | 80 |
| 11 | 各種基金の状況（見込） | 81 |
| 12 | 一般会計 事業別予算の概要 参考資料 | |
| | ふるさと納税事業費 | 83 |
| | 一般企画費 | 84 |
| | 地方創生推進事業費（空き家・まちづくり推進事業） | 85 |
| | 電算一般管理費 | 86 |
| | 空家等対策事業費 | 87 |
| | 公共交通対策事業費 | 88 |
| | 固定資産税賦課事務費 | 89 |
| | 老人福祉一般管理費 | 90 |
| | 子ども医療費 | 91 |
| | 障害者総合支援事業費 | 92 |
| | 児童福祉一般管理費 | 93 |
| | 保育所一般管理費 | 94 |
| | 子育て支援センター・どんぐり園事業費 | 95 |
| | 放課後児童健全育成事業費 | 96 |
| | 保健衛生一般管理費 | 97 |
| | 予防接種事業費 | 98 |
| | 環境保全対策事業費 | 99 |
| | ごみ減量化対策事業費 | 100 |
| | 母子保健事業費 | 101 |
| | 農業振興対策事業費 | 102 |
| | 産業連携推進事業費 | 103 |
| | 県営経営体育成基盤整備事業費 | 104 |
| | 県営ため池整備事業費 | 105 |
| | 漁業振興対策事業費 | 106 |
| | 栽培漁業振興対策事業費 | 107 |
| | 漁港建設事業費（公共） | 108 |
| | 漁港改良整備事業費 | 109 |
| | 観光振興事業費 | 110 |
| | 道路橋りょう維持補修事業費 | 111 |
| | 住宅耐震改修費 | 112 |

| | |
|---------------|---------|
| 災害対策事業費 | 113 |
| 防災施設維持管理費 | 114 |
| 防災・減災施設整備事業費 | 115 |
| 教育振興一般管理費 | 116～117 |
| 小中学校教育環境整備事業費 | 118 |
| 小中学校教育振興一般管理費 | 119 |
| 公民館整備事業費 | 120 |
| 尾州廻船主内田家維持管理費 | 121 |
| 総合体育館維持管理費 | 122 |
| 運動公園等維持管理費 | 123 |
| 学校給食運営費 | 124 |
| 学校給食施設整備事業費 | 125 |

平成31年度予算編成について

平成31年度は、「第6次総合計画」後期計画（平成28年度～平成32年度）の4年度目にあたり、重点プロジェクトと「南知多町まち・ひと・しごと総合戦略」を具現化し、「日本一住みやすい町」の実現に向けた施策を継続的に、また、より効果的に実施する必要があります。

この基本方針に基づき編成しました本年度の予算規模は、一般会計・特別会計・企業会計の総額で138億2,203万3千円（前年度比0.2%増）であります。その内訳は、一般会計73億円（前年度比0.4%減）、特別会計51億6,140万円（前年度比1.1%減）、水道事業会計13億6,063万3千円（前年度比9.2%増）であります。

一般会計の歳入面では、町税のうち町民税は、個人所得の増などを見込んで、前年比0.5%増で計上しました。また、固定資産税の償却資産については、太陽光発電設備の増加に伴い増収を見込んでおります。その結果、町税総額では前年度比2,022万5千円増の22億4,803万1千円の計上となりました。

また、町税に次ぐ本町の主要財源であります地方交付税は、国の地方財政計画を踏まえ、前年度比0.9%増の19億9,380万円を計上しました。また、不足する財源につきましては、財政調整基金の取り崩し及び臨時財政対策債などにより財源対策を行いました。

一方、歳出面では「最小の経費で最大の効果」を基本とするとともに、公共施設等の利用需要の変化や老朽化等の問題に対し、公共施設の総合的かつ計画的な管理を推進することを目的に、「南知多町公共施設等総合管理計画」に基づき、小中学校、保育所を適正配置するための関連事業につきまして、重点的な予算配分を行いました。

予算編成方針としては、住民サービスの低下を招くことなく、持続可能な行財政運営を実現するため、毎年実施しているPDCA（プラン・ドゥー・チェック・アクション）による評価・検証を反映し、経費の削減や有効性の向上を検討するとともに、町総合計画、まち・ひと・しごと創生総合戦略の基本目標や、公共施設等総合管理計画の基本方針に基づき、長期的見通しを立てて予算編成に取り組みました。

平成31年度南知多町当初予算(案)会計別総括表

(単位：千円、△は減)

| \ | 平成31年度 | 平成30年度 | 増減額 | 増減率(%) |
|------------|------------|------------|----------|--------|
| 一般会計 | 7,300,000 | 7,330,000 | △ 30,000 | △ 0.4 |
| (特別会計) | | | | |
| 国民健康保険会計 | 2,849,000 | 2,913,000 | △ 64,000 | △ 2.2 |
| 後期高齢者医療会計 | 253,500 | 258,600 | △ 5,100 | △ 2.0 |
| 介護保険会計 | 1,863,000 | 1,863,000 | 0 | 0.0 |
| 漁業集落排水事業会計 | 82,000 | 85,700 | △ 3,700 | △ 4.3 |
| 師崎港駐車場事業会計 | 113,900 | 97,000 | 16,900 | 17.4 |
| 特別会計の計 | 5,161,400 | 5,217,300 | △ 55,900 | △ 1.1 |
| (企業会計) | | | | |
| 水道事業会計 | 1,360,633 | 1,245,910 | 114,723 | 9.2 |
| 合 計 | 13,822,033 | 13,793,210 | 28,823 | 0.2 |

※参考

| \ | 平成31年度 | 平成30年度 | 増減額 | 増減率(%) |
|------------|-----------|-----------|-----------|--------|
| 知多南部衛生組合 | 1,110,950 | 1,098,395 | 12,555 | 1.1 |
| 知多南部広域環境組合 | 1,271,176 | 164,916 | 1,106,260 | 670.8 |
| 知多南部消防組合 | 860,000 | 829,000 | 31,000 | 3.7 |

一 般 会 計

(歳 入)

(単位：千円、△は減)

| 款 | 平成31年度 | 平成30年度 | 増減額 | 増減率 (%) |
|---------------------------|----------------------|----------------------|-----------------------|-------------------|
| 1 町 税 | 2,248,031 | 2,227,806 | 20,225 | 0.9 |
| 2 地 方 譲 与 税 | 83,500 | 81,000 | 2,500 | 3.1 |
| 3 利 子 割 交 付 金 | 2,600 | 3,400 | △ 800 | △ 23.5 |
| 4 配 当 割 交 付 金 | 12,800 | 13,400 | △ 600 | △ 4.5 |
| 5 株式等譲渡所得割交付金 | 9,700 | 11,800 | △ 2,100 | △ 17.8 |
| 6 地 方 消 費 税 交 付 金 | 361,100 | 347,300 | 13,800 | 4.0 |
| 7 自 動 車 取 得 税 交 付 金 | 24,000 | 46,600 | △ 22,600 | △ 48.5 |
| 8 環 境 性 能 割 交 付 金 | 9,300 | 0 | 9,300 | 皆増 |
| 9 地 方 特 例 交 付 金 | 37,400 | 5,300 | 32,100 | 605.7 |
| 10 地 方 交 付 税 | 1,993,800 | 1,975,300 | 18,500 | 0.9 |
| 11 交通安全対策特別交付金 | 1,900 | 2,000 | △ 100 | △ 5.0 |
| 12 分 担 金 及 び 負 担 金 | 37,724 | 65,330 | △ 27,606 | △ 42.3 |
| 13 使 用 料 及 び 手 数 料 | 56,171 | 60,542 | △ 4,371 | △ 7.2 |
| 14 国 庫 支 出 金 | 361,297 | 396,907 | △ 35,610 | △ 9.0 |
| 15 県 支 出 金 | 576,404 | 741,735 | △ 165,331 | △ 22.3 |
| 16 財 産 収 入 | 5,379 | 5,736 | △ 357 | △ 6.2 |
| 17 寄 附 金 | 140,449 | 100,301 | 40,148 | 40.0 |
| 18 繰 入 金 (うち財政調整基金繰入金) | 659,884 (659,880) | 488,423 (488,419) | 171,461 (171,461) | 35.1 (35.1) |
| 19 繰 越 金 | 50,000 | 50,000 | 0 | 0.0 |
| 20 諸 収 入 | 204,361 | 209,620 | △ 5,259 | △ 2.5 |
| 21 町 債 (うち臨時財政対策債) | 424,200 (242,800) | 497,500 (309,800) | △ 73,300 (△67,000) | △ 14.7 (△21.6) |
| 歳 入 合 計 | 7,300,000 | 7,330,000 | △ 30,000 | △ 0.4 |

一 般 会 計

(歳 出)

(単位：千円、△は減)

| 款 | 平成31年度 | 平成30年度 | 増減額 | 増減率 (%) |
|---------------|-----------|-----------|-----------|---------|
| 1 議 会 費 | 84,665 | 85,710 | △ 1,045 | △ 1.2 |
| 2 総 務 費 | 1,196,445 | 1,162,189 | 34,256 | 2.9 |
| 3 民 生 費 | 2,279,369 | 2,289,700 | △ 10,331 | △ 0.5 |
| 4 衛 生 費 | 946,024 | 898,260 | 47,764 | 5.3 |
| 5 労 働 費 | 6,122 | 6,119 | 3 | 0.0 |
| 6 農 林 水 産 業 費 | 432,576 | 489,136 | △ 56,560 | △ 11.6 |
| 7 商 工 費 | 138,844 | 274,278 | △ 135,434 | △ 49.4 |
| 8 土 木 費 | 318,029 | 304,037 | 13,992 | 4.6 |
| 9 消 防 費 | 527,265 | 555,961 | △ 28,696 | △ 5.2 |
| 10 教 育 費 | 783,339 | 709,176 | 74,163 | 10.5 |
| 11 災 害 復 旧 費 | 7 | 7 | 0 | 0.0 |
| 12 公 債 費 | 556,349 | 533,634 | 22,715 | 4.3 |
| 13 諸 支 出 金 | 1 | 1 | 0 | 0.0 |
| 14 予 備 費 | 30,965 | 21,792 | 9,173 | 42.1 |
| 歳 出 合 計 | 7,300,000 | 7,330,000 | △ 30,000 | △ 0.4 |

※ 参 考

平成30年度当初予算及び補正予算に計上した事業のうち、平成31年度へ繰越して実施するもの

| | |
|-------------------|------------|
| ・ 師崎山ノ神避難場所整備事業 | 6,144 千円 |
| ・ 小学校普通教室空調機器設置事業 | 132,010 千円 |
| ・ 中学校普通教室空調機器設置事業 | 91,401 千円 |
| ・ 内海中学校万年塀改修事業 | 9,369 千円 |
| 計 | 238,924 千円 |

町 税 の 概 要

予算額 31年度 2,248,031千円 30年度 2,227,806千円 比較 20,225千円 の増

| 区 分 | | | 31年度 | 30年度 | 比 較 | 説 明 (31年度) |
|-----------------------|-----------------------|----|------------------|------------------|--------------|--|
| 町 | 個人 | 現年 | 千円 815,007 | 千円 796,999 | 千円 18,008 | 個人均等割 税率 納税義務者数 収納率 3,500 円× 9,070 人× 98.5% = 31,269 千円 個人所得割 調定見込額 収納率 795,673 千円× 98.5% = 783,738 千円 |
| | | 滞納 | 9,025 | 11,136 | △ 2,111 | 滞納税額 収納率 41,026 千円× 22.0% = 9,025 千円 |
| | 法人 | 現年 | 96,915 | 108,273 | △ 11,358 | 法人均等割 税率 法人数 50 千円× 459 社= 22,950 千円 120 千円× 3 社= 360 千円 130 千円× 126 社= 16,380 千円 150 千円× 3 社= 450 千円 160 千円× 33 社= 5,280 千円 400 千円× 2 社= 800 千円 410 千円× 15 社= 6,150 千円 3,000 千円× 2 社= 6,000 千円 計 643 社 58,370 千円 調定見込額 収納率 58,370 千円× 99.0% = 57,786 千円 法人税割 調定見込額 収納率 39,524 千円× 99.0% = 39,129 千円 |
| | | 滞納 | 599 | 681 | △ 82 | 滞納税額 収納率 4,279 千円× 14.0% = 599 千円 |
| 計 | | | 921,546 | 917,089 | 4,457 | |
| 固 定 資 産 税 | 土地 | 現年 | 270,196 | 286,576 | △ 16,380 | 調定見込額 収納率 281,455 千円× 96.0 % = 270,196 千円 |
| | 家屋 | 現年 | 601,689 | 578,545 | 23,144 | 調定見込額 収納率 626,760 千円× 96.0 % = 601,689 千円 |
| | 償却 資産 | 現年 | 173,968 | 167,148 | 6,820 | 調定見込額 収納率 181,217 千円× 96.0 % = 173,968 千円 |
| | 滞 納 | | 33,165 | 35,733 | △ 2,568 | 滞納税額 収納率 195,093 千円× 17.0 % = 33,165 千円 |
| | 交 付 金 及 び 納 付 金 | | 26,405 | 30,391 | △ 3,986 | 交付金 (愛知県) 1,886,113 千円× 1.4 / 100 = 26,405 千円 |
| 計 | | | 1,105,423 | 1,098,393 | 7,030 | |

| 区 分 | | 31年度 | 30年度 | 比 較 | 説 明 (31年度) | | | | | | | | | | | | | | | | | | | | | | | | | | | | | | | | | | | | | | | | | | | | | | | | | | | | | | | | | | | | | | | | | | | | | | | | | | | | | | | | | | |
|------------------|-----------|-----------|-----------|-----------|--|---|-----|----|------------|-----------|----------|----------|-----------|------------|-----------|----------|-----------|-----------|------------|----------|----------|----------|-----------|----------|-----------|--------|----------|-------|--------|----------|----------|-------|--------|-----------|----------|------|---------|------------|----------|-------|----------|-----------|----------|------|------|---------|----------|------|-------|-----------|--|---------|-----------|------------|----------|----------|----------|-----------|----------|--------|----------|---------|----------|----------|----------|-----|----------|------|-------|-----|----------|--------|--------|--|--|---|-----------|-------|--|-----|--|--|----------|---|-------|---|-----------|
| 軽 自 動 車 | 原動機付自転車 | 現年 | 4,600 | 4,719 | △ 119 | <table> <tr> <td></td> <td>税率</td> <td>台数</td> <td></td> </tr> <tr> <td>50cc以下</td> <td>2,000 円×</td> <td>2,113 台=</td> <td>4,226 千円</td> </tr> <tr> <td>50cc~90cc</td> <td>2,000 円×</td> <td>50 台=</td> <td>100 千円</td> </tr> <tr> <td>90cc~125cc</td> <td>2,400 円×</td> <td>99 台=</td> <td>238 千円</td> </tr> <tr> <td>ミニカー</td> <td>3,700 円×</td> <td>35 台=</td> <td>130 千円</td> </tr> <tr> <td></td> <td></td> <td>計</td> <td>4,694 千円</td> <td></td> </tr> <tr> <td>調定見込額</td> <td></td> <td>収納率</td> <td></td> <td></td> </tr> <tr> <td>4,694千円</td> <td>×</td> <td>98.0%</td> <td>=</td> <td>4,600 千円</td> </tr> </table> | | 税率 | 台数 | | 50cc以下 | 2,000 円× | 2,113 台= | 4,226 千円 | 50cc~90cc | 2,000 円× | 50 台= | 100 千円 | 90cc~125cc | 2,400 円× | 99 台= | 238 千円 | ミニカー | 3,700 円× | 35 台= | 130 千円 | | | 計 | 4,694 千円 | | 調定見込額 | | 収納率 | | | 4,694千円 | × | 98.0% | = | 4,600 千円 | | | | | | | | | | | | | | | | | | | | | | | | | | | | | | | | | | | | | | | | | | | | | | |
| | | 税率 | 台数 | | | | | | | | | | | | | | | | | | | | | | | | | | | | | | | | | | | | | | | | | | | | | | | | | | | | | | | | | | | | | | | | | | | | | | | | | | | | | | | | | | | | |
| | 50cc以下 | 2,000 円× | 2,113 台= | 4,226 千円 | | | | | | | | | | | | | | | | | | | | | | | | | | | | | | | | | | | | | | | | | | | | | | | | | | | | | | | | | | | | | | | | | | | | | | | | | | | | | | | | | | | |
| | 50cc~90cc | 2,000 円× | 50 台= | 100 千円 | | | | | | | | | | | | | | | | | | | | | | | | | | | | | | | | | | | | | | | | | | | | | | | | | | | | | | | | | | | | | | | | | | | | | | | | | | | | | | | | | | | |
| 90cc~125cc | 2,400 円× | 99 台= | 238 千円 | | | | | | | | | | | | | | | | | | | | | | | | | | | | | | | | | | | | | | | | | | | | | | | | | | | | | | | | | | | | | | | | | | | | | | | | | | | | | | | | | | | | |
| ミニカー | 3,700 円× | 35 台= | 130 千円 | | | | | | | | | | | | | | | | | | | | | | | | | | | | | | | | | | | | | | | | | | | | | | | | | | | | | | | | | | | | | | | | | | | | | | | | | | | | | | | | | | | | |
| | | 計 | 4,694 千円 | | | | | | | | | | | | | | | | | | | | | | | | | | | | | | | | | | | | | | | | | | | | | | | | | | | | | | | | | | | | | | | | | | | | | | | | | | | | | | | | | | | | |
| 調定見込額 | | 収納率 | | | | | | | | | | | | | | | | | | | | | | | | | | | | | | | | | | | | | | | | | | | | | | | | | | | | | | | | | | | | | | | | | | | | | | | | | | | | | | | | | | | | | |
| 4,694千円 | × | 98.0% | = | 4,600 千円 | | | | | | | | | | | | | | | | | | | | | | | | | | | | | | | | | | | | | | | | | | | | | | | | | | | | | | | | | | | | | | | | | | | | | | | | | | | | | | | | | | | |
| 小型特殊自動車 | 現年 | 1,361 | 1,386 | △ 25 | <table> <tr> <td></td> <td>税率</td> <td>台数</td> <td></td> </tr> <tr> <td>農耕用</td> <td>2,400 円×</td> <td>183 台=</td> <td>439 千円</td> </tr> <tr> <td>作業用(一般)</td> <td>5,900 円×</td> <td>133 台=</td> <td>785 千円</td> </tr> <tr> <td>" (電気)</td> <td>5,900 円×</td> <td>28 台=</td> <td>165 千円</td> </tr> <tr> <td></td> <td></td> <td>計</td> <td>1,389 千円</td> </tr> <tr> <td>調定見込額</td> <td></td> <td>収納率</td> <td></td> <td></td> </tr> <tr> <td>1,389千円</td> <td>×</td> <td>98.0%</td> <td>=</td> <td>1,361 千円</td> </tr> </table> | | 税率 | 台数 | | 農耕用 | 2,400 円× | 183 台= | 439 千円 | 作業用(一般) | 5,900 円× | 133 台= | 785 千円 | " (電気) | 5,900 円× | 28 台= | 165 千円 | | | 計 | 1,389 千円 | 調定見込額 | | 収納率 | | | 1,389千円 | × | 98.0% | = | 1,361 千円 | | | | | | | | | | | | | | | | | | | | | | | | | | | | | | | | | | | | | | | | | | | | | | | | | | | | |
| | 税率 | 台数 | | | | | | | | | | | | | | | | | | | | | | | | | | | | | | | | | | | | | | | | | | | | | | | | | | | | | | | | | | | | | | | | | | | | | | | | | | | | | | | | | | | | | |
| 農耕用 | 2,400 円× | 183 台= | 439 千円 | | | | | | | | | | | | | | | | | | | | | | | | | | | | | | | | | | | | | | | | | | | | | | | | | | | | | | | | | | | | | | | | | | | | | | | | | | | | | | | | | | | | |
| 作業用(一般) | 5,900 円× | 133 台= | 785 千円 | | | | | | | | | | | | | | | | | | | | | | | | | | | | | | | | | | | | | | | | | | | | | | | | | | | | | | | | | | | | | | | | | | | | | | | | | | | | | | | | | | | | |
| " (電気) | 5,900 円× | 28 台= | 165 千円 | | | | | | | | | | | | | | | | | | | | | | | | | | | | | | | | | | | | | | | | | | | | | | | | | | | | | | | | | | | | | | | | | | | | | | | | | | | | | | | | | | | | |
| | | 計 | 1,389 千円 | | | | | | | | | | | | | | | | | | | | | | | | | | | | | | | | | | | | | | | | | | | | | | | | | | | | | | | | | | | | | | | | | | | | | | | | | | | | | | | | | | | | |
| 調定見込額 | | 収納率 | | | | | | | | | | | | | | | | | | | | | | | | | | | | | | | | | | | | | | | | | | | | | | | | | | | | | | | | | | | | | | | | | | | | | | | | | | | | | | | | | | | | | |
| 1,389千円 | × | 98.0% | = | 1,361 千円 | | | | | | | | | | | | | | | | | | | | | | | | | | | | | | | | | | | | | | | | | | | | | | | | | | | | | | | | | | | | | | | | | | | | | | | | | | | | | | | | | | | |
| 軽自動車 | 現年 | 64,809 | 63,378 | 1,431 | <table> <tr> <td></td> <td>税率</td> <td>台数</td> <td></td> </tr> <tr> <td>四輪乗用(自家用)</td> <td></td> <td>5,192 台</td> <td>48,931 千円</td> </tr> <tr> <td>H27.3.31以前</td> <td>7,200 円×</td> <td>2,675 台=</td> <td>19,260 千円</td> </tr> <tr> <td>H27.4.1以降</td> <td>10,800 円×</td> <td>888 台=</td> <td>9,590 千円</td> </tr> <tr> <td>H31以降重課</td> <td>12,900 円×</td> <td>1,487 台=</td> <td>19,182 千円</td> </tr> <tr> <td>軽課Ⅱ</td> <td>5,400 円×</td> <td>93 台=</td> <td>502 千円</td> </tr> <tr> <td>軽課Ⅲ</td> <td>8,100 円×</td> <td>49 台=</td> <td>397 千円</td> </tr> <tr> <td>四輪貨物(営業用)</td> <td></td> <td>19 台</td> <td>66 千円</td> </tr> <tr> <td>H27.3.31以前</td> <td>3,000 円×</td> <td>12 台=</td> <td>36 千円</td> </tr> <tr> <td>H27.4.1以降</td> <td>3,800 円×</td> <td>2 台=</td> <td>8 千円</td> </tr> <tr> <td>H31以降重課</td> <td>4,500 円×</td> <td>5 台=</td> <td>22 千円</td> </tr> <tr> <td>四輪貨物(自家用)</td> <td></td> <td>3,302 台</td> <td>16,667 千円</td> </tr> <tr> <td>H27.3.31以前</td> <td>4,000 円×</td> <td>1,314 台=</td> <td>5,256 千円</td> </tr> <tr> <td>H27.4.1以降</td> <td>5,000 円×</td> <td>503 台=</td> <td>2,515 千円</td> </tr> <tr> <td>H31以降重課</td> <td>6,000 円×</td> <td>1,479 台=</td> <td>8,874 千円</td> </tr> <tr> <td>軽課Ⅲ</td> <td>3,800 円×</td> <td>6 台=</td> <td>22 千円</td> </tr> <tr> <td>軽二輪</td> <td>3,600 円×</td> <td>130 台=</td> <td>468 千円</td> </tr> <tr> <td></td> <td></td> <td>計</td> <td>66,132 千円</td> </tr> <tr> <td>調定見込額</td> <td></td> <td>収納率</td> <td></td> <td></td> </tr> <tr> <td>66,132千円</td> <td>×</td> <td>98.0%</td> <td>=</td> <td>64,809 千円</td> </tr> </table> | | 税率 | 台数 | | 四輪乗用(自家用) | | 5,192 台 | 48,931 千円 | H27.3.31以前 | 7,200 円× | 2,675 台= | 19,260 千円 | H27.4.1以降 | 10,800 円× | 888 台= | 9,590 千円 | H31以降重課 | 12,900 円× | 1,487 台= | 19,182 千円 | 軽課Ⅱ | 5,400 円× | 93 台= | 502 千円 | 軽課Ⅲ | 8,100 円× | 49 台= | 397 千円 | 四輪貨物(営業用) | | 19 台 | 66 千円 | H27.3.31以前 | 3,000 円× | 12 台= | 36 千円 | H27.4.1以降 | 3,800 円× | 2 台= | 8 千円 | H31以降重課 | 4,500 円× | 5 台= | 22 千円 | 四輪貨物(自家用) | | 3,302 台 | 16,667 千円 | H27.3.31以前 | 4,000 円× | 1,314 台= | 5,256 千円 | H27.4.1以降 | 5,000 円× | 503 台= | 2,515 千円 | H31以降重課 | 6,000 円× | 1,479 台= | 8,874 千円 | 軽課Ⅲ | 3,800 円× | 6 台= | 22 千円 | 軽二輪 | 3,600 円× | 130 台= | 468 千円 | | | 計 | 66,132 千円 | 調定見込額 | | 収納率 | | | 66,132千円 | × | 98.0% | = | 64,809 千円 |
| | 税率 | 台数 | | | | | | | | | | | | | | | | | | | | | | | | | | | | | | | | | | | | | | | | | | | | | | | | | | | | | | | | | | | | | | | | | | | | | | | | | | | | | | | | | | | | | |
| 四輪乗用(自家用) | | 5,192 台 | 48,931 千円 | | | | | | | | | | | | | | | | | | | | | | | | | | | | | | | | | | | | | | | | | | | | | | | | | | | | | | | | | | | | | | | | | | | | | | | | | | | | | | | | | | | | |
| H27.3.31以前 | 7,200 円× | 2,675 台= | 19,260 千円 | | | | | | | | | | | | | | | | | | | | | | | | | | | | | | | | | | | | | | | | | | | | | | | | | | | | | | | | | | | | | | | | | | | | | | | | | | | | | | | | | | | | |
| H27.4.1以降 | 10,800 円× | 888 台= | 9,590 千円 | | | | | | | | | | | | | | | | | | | | | | | | | | | | | | | | | | | | | | | | | | | | | | | | | | | | | | | | | | | | | | | | | | | | | | | | | | | | | | | | | | | | |
| H31以降重課 | 12,900 円× | 1,487 台= | 19,182 千円 | | | | | | | | | | | | | | | | | | | | | | | | | | | | | | | | | | | | | | | | | | | | | | | | | | | | | | | | | | | | | | | | | | | | | | | | | | | | | | | | | | | | |
| 軽課Ⅱ | 5,400 円× | 93 台= | 502 千円 | | | | | | | | | | | | | | | | | | | | | | | | | | | | | | | | | | | | | | | | | | | | | | | | | | | | | | | | | | | | | | | | | | | | | | | | | | | | | | | | | | | | |
| 軽課Ⅲ | 8,100 円× | 49 台= | 397 千円 | | | | | | | | | | | | | | | | | | | | | | | | | | | | | | | | | | | | | | | | | | | | | | | | | | | | | | | | | | | | | | | | | | | | | | | | | | | | | | | | | | | | |
| 四輪貨物(営業用) | | 19 台 | 66 千円 | | | | | | | | | | | | | | | | | | | | | | | | | | | | | | | | | | | | | | | | | | | | | | | | | | | | | | | | | | | | | | | | | | | | | | | | | | | | | | | | | | | | |
| H27.3.31以前 | 3,000 円× | 12 台= | 36 千円 | | | | | | | | | | | | | | | | | | | | | | | | | | | | | | | | | | | | | | | | | | | | | | | | | | | | | | | | | | | | | | | | | | | | | | | | | | | | | | | | | | | | |
| H27.4.1以降 | 3,800 円× | 2 台= | 8 千円 | | | | | | | | | | | | | | | | | | | | | | | | | | | | | | | | | | | | | | | | | | | | | | | | | | | | | | | | | | | | | | | | | | | | | | | | | | | | | | | | | | | | |
| H31以降重課 | 4,500 円× | 5 台= | 22 千円 | | | | | | | | | | | | | | | | | | | | | | | | | | | | | | | | | | | | | | | | | | | | | | | | | | | | | | | | | | | | | | | | | | | | | | | | | | | | | | | | | | | | |
| 四輪貨物(自家用) | | 3,302 台 | 16,667 千円 | | | | | | | | | | | | | | | | | | | | | | | | | | | | | | | | | | | | | | | | | | | | | | | | | | | | | | | | | | | | | | | | | | | | | | | | | | | | | | | | | | | | |
| H27.3.31以前 | 4,000 円× | 1,314 台= | 5,256 千円 | | | | | | | | | | | | | | | | | | | | | | | | | | | | | | | | | | | | | | | | | | | | | | | | | | | | | | | | | | | | | | | | | | | | | | | | | | | | | | | | | | | | |
| H27.4.1以降 | 5,000 円× | 503 台= | 2,515 千円 | | | | | | | | | | | | | | | | | | | | | | | | | | | | | | | | | | | | | | | | | | | | | | | | | | | | | | | | | | | | | | | | | | | | | | | | | | | | | | | | | | | | |
| H31以降重課 | 6,000 円× | 1,479 台= | 8,874 千円 | | | | | | | | | | | | | | | | | | | | | | | | | | | | | | | | | | | | | | | | | | | | | | | | | | | | | | | | | | | | | | | | | | | | | | | | | | | | | | | | | | | | |
| 軽課Ⅲ | 3,800 円× | 6 台= | 22 千円 | | | | | | | | | | | | | | | | | | | | | | | | | | | | | | | | | | | | | | | | | | | | | | | | | | | | | | | | | | | | | | | | | | | | | | | | | | | | | | | | | | | | |
| 軽二輪 | 3,600 円× | 130 台= | 468 千円 | | | | | | | | | | | | | | | | | | | | | | | | | | | | | | | | | | | | | | | | | | | | | | | | | | | | | | | | | | | | | | | | | | | | | | | | | | | | | | | | | | | | |
| | | 計 | 66,132 千円 | | | | | | | | | | | | | | | | | | | | | | | | | | | | | | | | | | | | | | | | | | | | | | | | | | | | | | | | | | | | | | | | | | | | | | | | | | | | | | | | | | | | |
| 調定見込額 | | 収納率 | | | | | | | | | | | | | | | | | | | | | | | | | | | | | | | | | | | | | | | | | | | | | | | | | | | | | | | | | | | | | | | | | | | | | | | | | | | | | | | | | | | | | |
| 66,132千円 | × | 98.0% | = | 64,809 千円 | | | | | | | | | | | | | | | | | | | | | | | | | | | | | | | | | | | | | | | | | | | | | | | | | | | | | | | | | | | | | | | | | | | | | | | | | | | | | | | | | | | |
| 小型二輪 | 現年 | 1,059 | 1,088 | △ 29 | <table> <tr> <td></td> <td>税率</td> <td>台数</td> <td></td> </tr> <tr> <td>小型二輪</td> <td>6,000 円×</td> <td>180 台=</td> <td>1,080 千円</td> </tr> <tr> <td>調定見込額</td> <td></td> <td>収納率</td> <td></td> </tr> <tr> <td>1,080千円</td> <td>×</td> <td>98.0%</td> <td>=</td> <td>1,059 千円</td> </tr> </table> | | 税率 | 台数 | | 小型二輪 | 6,000 円× | 180 台= | 1,080 千円 | 調定見込額 | | 収納率 | | 1,080千円 | × | 98.0% | = | 1,059 千円 | | | | | | | | | | | | | | | | | | | | | | | | | | | | | | | | | | | | | | | | | | | | | | | | | | | | | | | | | | | | | | | | | |
| | 税率 | 台数 | | | | | | | | | | | | | | | | | | | | | | | | | | | | | | | | | | | | | | | | | | | | | | | | | | | | | | | | | | | | | | | | | | | | | | | | | | | | | | | | | | | | | |
| 小型二輪 | 6,000 円× | 180 台= | 1,080 千円 | | | | | | | | | | | | | | | | | | | | | | | | | | | | | | | | | | | | | | | | | | | | | | | | | | | | | | | | | | | | | | | | | | | | | | | | | | | | | | | | | | | | |
| 調定見込額 | | 収納率 | | | | | | | | | | | | | | | | | | | | | | | | | | | | | | | | | | | | | | | | | | | | | | | | | | | | | | | | | | | | | | | | | | | | | | | | | | | | | | | | | | | | | |
| 1,080千円 | × | 98.0% | = | 1,059 千円 | | | | | | | | | | | | | | | | | | | | | | | | | | | | | | | | | | | | | | | | | | | | | | | | | | | | | | | | | | | | | | | | | | | | | | | | | | | | | | | | | | | |
| 計 | 現年 | 71,829 | 70,571 | 1,258 | <table> <tr> <td>調定見込額</td> <td>収納率</td> <td></td> </tr> <tr> <td>73,295 千円×</td> <td>98.0%</td> <td>=</td> </tr> <tr> <td></td> <td></td> <td>71,829 千円</td> </tr> </table> | 調定見込額 | 収納率 | | 73,295 千円× | 98.0% | = | | | 71,829 千円 | | | | | | | | | | | | | | | | | | | | | | | | | | | | | | | | | | | | | | | | | | | | | | | | | | | | | | | | | | | | | | | | | | | | | | | | | |
| 調定見込額 | 収納率 | | | | | | | | | | | | | | | | | | | | | | | | | | | | | | | | | | | | | | | | | | | | | | | | | | | | | | | | | | | | | | | | | | | | | | | | | | | | | | | | | | | | | | |
| 73,295 千円× | 98.0% | = | | | | | | | | | | | | | | | | | | | | | | | | | | | | | | | | | | | | | | | | | | | | | | | | | | | | | | | | | | | | | | | | | | | | | | | | | | | | | | | | | | | | | |
| | | 71,829 千円 | | | | | | | | | | | | | | | | | | | | | | | | | | | | | | | | | | | | | | | | | | | | | | | | | | | | | | | | | | | | | | | | | | | | | | | | | | | | | | | | | | | | | |
| 滞 納 | | 524 | 566 | △ 42 | <table> <tr> <td>滞納税額</td> <td>収納率</td> <td></td> </tr> <tr> <td>4,370 千円×</td> <td>12.0%</td> <td>=</td> </tr> <tr> <td></td> <td></td> <td>524 千円</td> </tr> </table> | 滞納税額 | 収納率 | | 4,370 千円× | 12.0% | = | | | 524 千円 | | | | | | | | | | | | | | | | | | | | | | | | | | | | | | | | | | | | | | | | | | | | | | | | | | | | | | | | | | | | | | | | | | | | | | | | | |
| 滞納税額 | 収納率 | | | | | | | | | | | | | | | | | | | | | | | | | | | | | | | | | | | | | | | | | | | | | | | | | | | | | | | | | | | | | | | | | | | | | | | | | | | | | | | | | | | | | | |
| 4,370 千円× | 12.0% | = | | | | | | | | | | | | | | | | | | | | | | | | | | | | | | | | | | | | | | | | | | | | | | | | | | | | | | | | | | | | | | | | | | | | | | | | | | | | | | | | | | | | | |
| | | 524 千円 | | | | | | | | | | | | | | | | | | | | | | | | | | | | | | | | | | | | | | | | | | | | | | | | | | | | | | | | | | | | | | | | | | | | | | | | | | | | | | | | | | | | | |
| 環境性能割 | | 1,360 | 0 | 1,360 | <table> <tr> <td>台数</td> <td>取得額</td> <td>税率</td> <td></td> </tr> <tr> <td>136 台×</td> <td>1,000 千円</td> <td>×</td> <td>1.0%</td> </tr> <tr> <td></td> <td></td> <td>=</td> <td>1,360 千円</td> </tr> </table> | 台数 | 取得額 | 税率 | | 136 台× | 1,000 千円 | × | 1.0% | | | = | 1,360 千円 | | | | | | | | | | | | | | | | | | | | | | | | | | | | | | | | | | | | | | | | | | | | | | | | | | | | | | | | | | | | | | | | | | | | | | |
| 台数 | 取得額 | 税率 | | | | | | | | | | | | | | | | | | | | | | | | | | | | | | | | | | | | | | | | | | | | | | | | | | | | | | | | | | | | | | | | | | | | | | | | | | | | | | | | | | | | | |
| 136 台× | 1,000 千円 | × | 1.0% | | | | | | | | | | | | | | | | | | | | | | | | | | | | | | | | | | | | | | | | | | | | | | | | | | | | | | | | | | | | | | | | | | | | | | | | | | | | | | | | | | | | |
| | | = | 1,360 千円 | | | | | | | | | | | | | | | | | | | | | | | | | | | | | | | | | | | | | | | | | | | | | | | | | | | | | | | | | | | | | | | | | | | | | | | | | | | | | | | | | | | | |
| 計 | | 73,713 | 71,137 | 2,576 | | | | | | | | | | | | | | | | | | | | | | | | | | | | | | | | | | | | | | | | | | | | | | | | | | | | | | | | | | | | | | | | | | | | | | | | | | | | | | | | | | | |

| 区 分 | | 31年度 | 30年度 | 比 較 | 説 明 (31年度) |
|-----------------------|-----------|-----------|-----------|--------|---|
| 町 たば こ 税 | 現 年 | 125,474 | 119,946 | 5,528 | 一般分 国内 13,345 千本× 5.692 円 = 75,959 千円 輸入 8,373 千本× 5.692 円 = 47,659 千円 旧3級品 464 千本× 4 円 = 1,856 千円 |
| | 計 | 125,474 | 119,946 | 5,528 | |
| | | | | | |
| 特別 土地 保有 税 | 現年 | 0 | 0 | 0 | 課税停止 |
| | 保有分 滞納 | 1 | 1 | 0 | 保有分の滞納繰越分に備えて計上 |
| | 計 | 1 | 1 | 0 | |
| 入 湯 税 | 現 年 | 21,872 | 21,238 | 634 | 入湯客数 税率 収納率 145,819 人× 150 円× 100.0% = 21,872 千円 |
| | 滞 納 | 1 | 1 | 0 | 滞納繰越分に備えて計上 |
| | 計 | 21,873 | 21,239 | 634 | |
| 都 市 計 画 税 | 現 年 | 0 | 0 | 0 | 課税停止 |
| | 滞 納 | 1 | 1 | 0 | 滞納税額 収納率 93 千円× 1.0% ≒ 1 千円 |
| | 計 | 1 | 1 | 0 | |
| 町 税 合 計 | | 2,248,031 | 2,227,806 | 20,225 | |

平成31年度 一般会計予算の主な歳入の積算内訳一覧表

(単位：千円)

| 款 | 項 | 目 | 節 | 積算内訳 |
|-----------------------|--------------------------------|-------------------------------|-----------------------|---|
| 14 国庫 支出金 | 1 国庫 負担金 | 1 民生費 国庫 負担金 | 1 社会 福祉費 負担金 | 国民健康保険保険基盤安定負担金 24,791 |
| | | | | 49,583千円×1/2 |
| | | | | 障害者総合支援給付費 197,724千円×1/2 98,862 |
| | | | | 障害者自立支援医療費 12,849千円×1/2 6,424 |
| | | | | 障害児施設措置費(給付費等) 11,757千円×1/2 5,878 |
| | | | | 介護保険低所得者保険料軽減負担金 1,716 |
| | | | | 3,432千円×1/2 |
| | | | 2 児童 福祉費 負担金 | 子どものための教育・保育給付費 14,552 児童手当支給費 155,161 |
| | | 2 衛生費 国庫 負担金 | 1 保健 衛生費 負担金 | 未熟児養育医療費 11 |
| | 2 国庫 補助金 | 1 総務費 国庫 補助金 | 1 総務 管理費 補助金 | 地方創生推進交付金 9,035 |
| | | | | 社会資本整備総合交付金 4,136 |
| | | | | 空き家再生等推進事業 4,800千円×1/2 (2,400) |
| | | | | 都市防災総合推進事業 2,606千円×2/3 (1,736) |
| | | | | 2 戸籍住民 基本台帳 費補助金 |
| 2 民生費 国庫 補助金 | | 1 社会 福祉費 補助金 | 地域生活支援事業費 4,165 | |
| | | | 2 児童 福祉費 補助金 | 子ども・子育て支援交付金 5,422 |
| 3 衛生費 国庫 補助金 | | 1 保健 衛生費 補助金 | 浄化槽整備事業費 6,242 | |
| | | | がん検診推進事業費 62 | |
| 4 土木費 国庫 補助金 | | 1 住宅費 補助金 | 住宅・建築物耐震改修等事業費 5,844 | |
| | 耐震診断 46,300円×30棟×1/2 (694) | | | |
| | 耐震改修 1,000千円×5棟×1/2 (2,500) | | | |
| | ブロック塀等撤去 200千円×20棟×1/2 (2,000) | | | |
| | | その他 (650) | | |
| 5 教育費 国庫 補助金 | 1 教育 総務費 補助金 | 離島高校生修学支援費 14,256千円×1/2 7,128 | | |
| | | 2 小学校費 補助金 | 特別支援教育就学奨励費 421 | |

(単位：千円)

| 款 | 項 | 目 | 節 | 積算内訳 | |
|-----------------------------------|-----------------------|-----------------------|---------------------------|-----------------------|------------------------------|
| 14 国庫 支出金 | 2 国庫 補助金 | 5 教育費 国庫 補助金 | 3 中学校費 補助金 | 特別支援教育就学奨励費 515 | |
| | | | 4 保健体育 費補助金 | へき地児童生徒援助費 211 | |
| | 3 委託金 | 1 総務費 委託金 | 1 総務 管理費 委託金 | 自衛官募集事務費 17 | |
| | | | 2 戸籍住民 基本台帳 費委託金 | 中長期在留者住居地届出等事務費 726 | |
| | | 2 民生費 委託金 | 1 社会 福祉費 委託金 | 国民年金等事務交付金 6,031 | |
| | | | 2 児童 福祉費 委託金 | 特別児童扶養手当事務取扱費 40 | |
| | 15 県支出金 | 1 県負担金 | 1 民生費 県負担金 | 1 社会 福祉費 負担金 | 国民健康保険保険基盤安定負担金 66,691 |
| | | | | | 保険税軽減分 72,394千円×3/4 (54,295) |
| 保険者支援分 49,583千円×1/4 (12,396) | | | | | |
| 後期高齢者医療保険基盤安定負担金 48,287 | | | | | |
| 保険料軽減分 64,383千円×3/4 | | | | | |
| 行旅死亡人取扱費 847 | | | | | |
| 障害者総合支援給付費 197,724千円×1/4 49,431 | | | | | |
| 障害者自立支援医療費 12,991千円×1/4 3,247 | | | | | |
| 障害児施設措置費(給付費等) 11,757千円×1/4 2,939 | | | | | |
| 介護保険低所得者保険料軽減負担金 858 | | | | | |
| 3,432千円×1/4 | | | | | |
| 民生委員・児童委員活動等費用弁償費 3,014 | | | | | |
| 民生委員推薦会費 23 | | | | | |
| 2 児童 福祉費 負担金 | 2 児童 福祉費 負担金 | 1 保健 衛生費 負担金 | 1 保健 衛生費 負担金 | 施設型教育・保育給付費等 6,886 | |
| | | | | 児童手当支給費 36,114 | |
| 2 県補助金 | 1 総務費 県補助金 | 1 総務 管理費 補助金 | 1 総務 管理費 補助金 | 土地取引規制等事務費 11 | |
| | | | | 離島航路補助事業費 8,323 | |
| | | | | 元気な愛知の市町村づくり補助金 4,000 | |
| | | | | 空家等対策推進事業費 1,200 | |

(単位：千円)

| 款 | 項 | 目 | 節 | 積算内訳 |
|----|---|---|---|--|
| 15 | 2 | 2 | 1 | 老人クラブ運営事業費 1,769 障害者医療費 12,858 医療費 (30,590千円－5,000千円)×1/2 (12,795) 事務費 127千円×1/2 (63) 子ども医療費 10,599 医療費 20,869千円×1/2 (10,434) 事務費 330千円×1/2 (165) 母子家庭等医療費 6,430 医療費 12,744千円×1/2 (6,372) 事務費 117千円×1/2 (58) 精神障害者医療費 7,349 医療費 14,660千円×1/2 (7,330) 事務費 39千円×1/2 (19) 後期高齢者福祉医療費 26,726 医療費 53,040千円×1/2 (26,520) 事務費 413千円×1/2 (206) 不妊治療費 320千円×1/4 80 地域生活支援事業費 2,082 共同生活援助支援事業費 737 重症心身障害児・者短期入所利用支援事業費 222 障害者ホームヘルプサービス利用者に対する支援措置事業費 102 軽度・中等度難聴児支援事業費 24 介護人材資質向上事業費 525 |
| | | | 2 | 第三子保育料無料化等事業費 432 地域子ども・子育て支援事業費 5,422 施設型教育・保育給付費等 96 |
| | | 3 | 1 | 保健事業費 383 浄化槽設置整備事業費 1,897 あいち森と緑づくり環境活動・学習推進事業費 800 海岸漂着物等地域対策推進事業費 6,153 風しんワクチン接種事業費 2 |
| | | 4 | 1 | 農業委員会費 1,515 水田農業経営所得安定対策事業費 203 土地改良事業費 6,400 かんがい排水事業 3,200千円×0.6 (1,920) かんがい排水事業 1,300千円×0.6 (780) かんがい排水事業 2,000千円×0.6 (1,200) 県民のいのちを守る緊急減災事業 5,000千円×0.5 (2,500) 経営体育成支援事業費 3,066 環境保全型農業推進事業費 2,015 農業人材力強化総合支援事業費 20,250 農業農村多面的機能支払事業費 7,979 市町村推進事業 500千円×0.5 (250) 農地維持支払及び資源向上支払 10,306千円×0.75 (7,729) 農地集積・集約化対策事業費 319 |

(単位：千円)

| 款 | 項 | 目 | 節 | 積算内訳 | |
|--------------------------------|------------------------|-------------------------|-----------------------------|----------------------------------|-----------------------------------|
| 15 県支出金 | 2 県補助金 | 4 農林水 産業費 県補助金 | 2 水産業費 補助金 | 漁村活性化総合対策事業費 29,165千円×1/2 14,582 | |
| | | | | 漁業無線局整備事業費 33,141千円×2/3 22,094 | |
| | | | | 漁港海岸改良事業費 3,000千円×2/3 2,000 | |
| | | | | 漁港整備事業費 81,852 | |
| | | | | 水産物供給基盤機能保全事業 (8,577) | |
| | | | | 3,500千円×7.45/10 9,000千円×3.98/6 | |
| | | | | 漁港施設機能強化事業 (52,150) | |
| | | | | 70,000千円×7.45/10 | |
| | | | | 港整備交付金事業 (21,125) | |
| | | | | 15,000千円×7.45/10 15,000千円×3.98/6 | |
| | 5 商工費 県補助金 | 1 商工費 補助金 | 消費者行政活性化基金事業費 112 | | |
| | | | 6 土木費 県補助金 | 1 道 路 橋りょう費 補助金 | 社会資本整備総合交付金 33,000 |
| | | | | | 橋りょう長寿命化事業 30,000千円×0.55 (16,500) |
| | 2 住宅費 補助金 | 1 民間木造住宅耐震診断費 347 | 民間木造住宅耐震改修費 2,475 | | |
| | | | 耐震改修 1,000千円×5棟×1/4 (1,250) | | |
| 段階的耐震改修 600千円×1棟×1/4 (150) | | | | | |
| 耐震シェルター 300千円×1基×1/4 (75) | | | | | |
| ブロック塀等撤去 200千円×20件×1/4 (1,000) | | | | | |
| 7 消防費 県補助金 | | | 1 消防費 補助金 | 南海トラフ地震等対策事業費 3,671 | |
| 8 教育費 県補助金 | 1 教 育 総務費 補助金 | 離島航路補助事業費 2,016 | | | |
| | | 「ふるさと 出会いの創造」推進事業費 100 | | | |
| | | スクールソーシャルワーカー活用事業費 777 | | | |
| 2 中学校費 補助金 | 2 中学校費 補助金 | 被災生徒就学援助事業費 93 | | | |
| | | 3 委託金 | 1 総務費 委託金 | 1 徴税費 委託金 | |
| | | | | 個人県民税徴収取扱費 27,270 | |
| 2 戸籍住民 基本台帳 費委託金 | | | | | |
| 人口動態調査事務費 25 | | | | | |
| 県人口動向調査事務費 65 | | | | | |
| 3 選挙費 委託金 | 3 選挙費 委託金 | 愛知海区選挙人名簿調製費 9 | | | |
| | | 在外選挙人名簿登録事務費 10 | | | |
| | | 参議院議員選挙費 13,305 | | | |
| | | 県議会議員選挙費 7,421 | | | |

(単位：千円)

| 款 | 項 | 目 | 節 | 積算内訳 | | | |
|-----------------|------------------------|-------------------------|-------------------------|-----------------|------------------------|----------|----|
| 15 県支出金 | 3 委託金 | 1 総務費 委託金 | 4 統計調査 費委託金 | 工業統計調査費 | 293 | | |
| | | | | 経済センサス調査区管理費 | 25 | | |
| | | | | 統計調査員確保対策事業費 | 31 | | |
| | | | | 農林業センサス調査費 | 2,051 | | |
| | | | | 国勢調査（調査区設定）費 | 316 | | |
| | | | | 学校基本調査費 | 9 | | |
| | | | | 経済センサス基礎調査費 | 1,068 | | |
| | | | | 2 民生費 委託金 | 1 社 会 福祉費 委託金 | 遺族援護法事務費 | 25 |
| | | | | 3 衛生費 委託金 | 1 保 健 衛生費 委託金 | 地下水位調査費 | 12 |
| | 4 農林水 産業費 委託金 | 1 水産業費 委託金 | 流油防止資器材保管倉庫管理費 | 12 | | | |
| 5 土木費 委託金 | 1 土 木 管理費 委託金 | 港湾統計調査費 | 55 | | | | |
| | | 篠島前浜海岸トイレ管理費 | 515 | | | | |
| | 6 消防費 委託費 | 1 消防費 委託金 | 県樋門操作費 | 1,465 | | | |
| | 7 教育費 委託費 | 1 教 育 総務費 委託金 | キャリアプロジェクト事業費 | 160 | | | |
| | 4 県交付金 | 1 市町村 移譲事務 交付金 | 1 市町村 移譲事務 交付金 | 市町村移譲事務交付金 | 832 | | |

○ 復興増税による個人町民税の使途

「東日本大震災からの復興に関し地方公共団体が実施する防災のための施策に必要な財源の確保に係る地方税の臨時特例に関する法律」（平成23年法律第118号）の施行により、平成26年度から平成35年度の10年間、個人町民税の均等割が500円加算されて3,500円になっています。

この増額分は、避難所等、防災拠点や防災設備の整備などの防災・減災事業を実施するための財源に充てられます。（個人県民税につきましても同様に500円が加算されます。）

本年度の防災・減災事業は、次のとおりです。（一部掲載）

- ・ 機能強化工事（日間賀漁港）
- ・ 自主防災組織資機材整備事業補助
- ・ 自主防災組織等活動事業補助
- ・ 自主防災組織等津波避難路整備事業補助

○ 入湯税の使途

入湯税は、環境衛生施設、鉱泉源の保護管理施設及び消防施設その他消防活動に必要な施設の整備並びに観光の振興（観光施設の整備を含む。）に要する費用に充てる目的税です。

本年度の充当予定事業は、次のとおりです。

（単位：千円）

| 事業名 | 事業費 | 財 源 内 訳 | | | | |
|-----------------|--------|---------|----|-----|--------|--------|
| | | 特定財源 | | | 一般財源等 | |
| | | 国県支出金 | 町債 | その他 | 入湯税 | その他 |
| 観光施設維持管理委託料 | 3,925 | | | | 2,178 | 1,747 |
| 観光地美化推進事業委託料 | 4,018 | | | | 2,230 | 1,788 |
| 観光協会補助金 | 15,971 | | | | 8,863 | 7,108 |
| 海水浴場及び浴客安全対策補助金 | 9,404 | | | | 5,219 | 4,185 |
| 消火栓維持管理負担金 | 2,894 | | | | 1,606 | 1,288 |
| 消火栓新設改良工事負担金 | 3,203 | | | | 1,777 | 1,426 |
| 合 計 | 39,415 | 0 | 0 | 0 | 21,873 | 17,542 |

○ 地方消費税交付金の引上げ分の使途

平成25年10月1日に閣議決定された「消費税率及び地方消費税率の引上げとそれに伴う対応について」により、消費税率（国・地方）については、平成26年4月1日より5%から8%へ引き上がり、地方消費税率についても100分の25（消費税率換算1%）から63分の17（消費税率換算1.7%）に引き上げられました。

続いて、平成28年8月24日の閣議決定により消費税率（国・地方）は平成31年10月1日から10%へ引き上げとなり、地方消費税率についても63分の17（消費税率換算1.7%）から78分の22（消費税率換算2.2%）に引き上げられる予定です。

消費税率（国・地方）引上げの趣旨は、主として今後も増加が見込まれる「社会保障4経費」（制度として確立された年金、医療及び介護の社会保障給付並びに少子化に対処するための施策に要する経費をいう。）の財源確保にあることから、「社会保障・税一体改革大綱」（平成24年2月17日閣議決定）において「消費税率（国・地方、現行分の地方消費税を除く。）については、その使途を明確にし、官の肥大化には使わず全て国民に還元し、社会保障財源化する。」とされました。

このことを踏まえ、本年度の引上げ分の地方消費税交付金については次の社会保障関係事業の経費に充当を予定します。なお、平成31年度における地方消費税収のうち引上げ分として、当初予算に154,100千円計上しています。

（単位：千円）

| 事業名 | 事業費 | 財 源 内 訳 | | | | |
|-------------------|---------|------------|----|-----|-----------------------------------|---------|
| | | 特定財源 | | | 一般財源等 | |
| | | 国 県 支出金 | 町債 | その他 | 社会保障 財源化分 の地方消 費税交付 金 | その他 |
| 国民健康保険特別会計繰出金 | 197,133 | 91,482 | | | 23,577 | 82,074 |
| 愛知県後期高齢者医療広域連合負担金 | 267,694 | | | | 59,737 | 207,957 |
| 介護保険特別会計繰出金 | 269,901 | 2,574 | | | 59,655 | 207,672 |
| 障害者総合支援事業費 | 198,175 | 148,293 | | | 11,131 | 38,751 |
| 合 計 | 932,903 | 242,349 | 0 | 0 | 154,100 | 536,454 |

※消費税率2%引上げを見込んだ数字です。

一般会計性質別歳出予算前年度対比表

| | 本年度予算額 | | 前年度予算額 | | 比較 | |
|----------------------------|-----------|-------|-----------|-------|---------|--------|
| | 千円 | 構成比 % | 千円 | 構成比 % | 千円 | 伸率 % |
| 1 人 件 費 | 1,553,456 | 21.3 | 1,525,309 | 20.8 | 28,147 | 1.8 |
| 報 酬 | 71,546 | 1.0 | 73,126 | 1.0 | △ 1,580 | △ 2.2 |
| 給 料 | 717,915 | 9.8 | 710,002 | 9.7 | 7,913 | 1.1 |
| 職 員 手 当 等 | 522,364 | 7.2 | 501,155 | 6.8 | 21,209 | 4.2 |
| 共 済 費 | 231,888 | 3.2 | 230,228 | 3.2 | 1,660 | 0.7 |
| 災 害 補 償 費 | 1,110 | 0.0 | 1,110 | 0.0 | 0 | 0.0 |
| 負 担 金 、 補 助 金 及 び 交 付 金 | 8,633 | 0.1 | 9,688 | 0.1 | △ 1,055 | △ 10.9 |
| 2 物 件 費 | 1,454,614 | 19.9 | 1,390,997 | 19.0 | 63,617 | 4.6 |
| 賃 金 | 200,089 | 2.7 | 184,624 | 2.5 | 15,465 | 8.4 |
| 共 済 費 (臨 時 職 員 分) | 15,767 | 0.2 | 18,989 | 0.3 | △ 3,222 | △ 17.0 |
| 旅 費 | 7,463 | 0.1 | 7,942 | 0.1 | △ 479 | △ 6.0 |
| 交 際 費 | 880 | 0.0 | 880 | 0.0 | 0 | 0.0 |
| 需 用 費 | 310,766 | 4.3 | 295,916 | 4.0 | 14,850 | 5.0 |
| 内 消 耗 品 費 | 91,383 | 1.3 | 94,241 | 1.3 | △ 2,858 | △ 3.0 |
| 燃 料 費 | 16,464 | 0.2 | 14,731 | 0.2 | 1,733 | 11.8 |
| 食 糧 費 | 1,062 | 0.0 | 1,004 | 0.0 | 58 | 5.8 |
| 印 刷 製 本 費 | 17,766 | 0.3 | 14,713 | 0.2 | 3,053 | 20.8 |
| 光 熱 水 費 | 76,290 | 1.1 | 65,610 | 0.9 | 10,680 | 16.3 |
| 修 繕 料 | 9,771 | 0.1 | 9,966 | 0.1 | △ 195 | △ 2.0 |
| 賄 材 料 費 | 93,488 | 1.3 | 91,361 | 1.3 | 2,127 | 2.3 |
| 飼 料 費 | 60 | 0.0 | 60 | 0.0 | 0 | 0.0 |
| 医 薬 材 料 費 | 1,361 | 0.0 | 1,260 | 0.0 | 101 | 8.0 |
| 被 服 費 | 3,121 | 0.0 | 2,970 | 0.0 | 151 | 5.1 |
| 役 務 費 | 124,077 | 1.7 | 120,982 | 1.7 | 3,095 | 2.6 |

| | 本年度予算額 | | 前年度予算額 | | 比較 | |
|-----------------|-----------|-------|-----------|-------|-----------|--------|
| | 千円 | 構成比 % | 千円 | 構成比 % | 千円 | 伸率 % |
| 委託料 | 614,050 | 8.4 | 603,326 | 8.2 | 10,724 | 1.8 |
| 使用料及び 賃借料 | 138,556 | 1.9 | 127,729 | 1.8 | 10,827 | 8.5 |
| 備品購入費 | 42,966 | 0.6 | 30,609 | 0.4 | 12,357 | 40.4 |
| 3扶助費 | 760,130 | 10.4 | 755,720 | 10.3 | 4,410 | 0.6 |
| 4補助費等 | 1,693,901 | 23.2 | 1,660,097 | 22.7 | 33,804 | 2.0 |
| 報償費 | 68,659 | 1.0 | 69,099 | 1.0 | △ 440 | △ 0.6 |
| 役務費 (保険料分) | 11,107 | 0.2 | 10,056 | 0.1 | 1,051 | 10.5 |
| 負担金、補助 及び交付金 | 1,605,220 | 21.9 | 1,573,606 | 21.5 | 31,614 | 2.0 |
| 補償、補填 及び賠償金 | 1 | 0.0 | 1 | 0.0 | 0 | 0.0 |
| 償還金、利子 及び割引料 | 7,999 | 0.1 | 6,354 | 0.1 | 1,645 | 25.9 |
| 公課費 | 915 | 0.0 | 981 | 0.0 | △ 66 | △ 6.7 |
| 5維持補修費 | 79,636 | 1.1 | 73,141 | 1.0 | 6,495 | 8.9 |
| 6公債費 | 556,349 | 7.6 | 533,634 | 7.3 | 22,715 | 4.3 |
| 7投資的事業費 | 567,834 | 7.8 | 762,105 | 10.4 | △ 194,271 | △ 25.5 |
| (1)普通建設事業費 | 567,827 | 7.8 | 762,098 | 10.4 | △ 194,271 | △ 25.5 |
| (2)災害復旧事業費 | 7 | 0.0 | 7 | 0.0 | 0 | 0.0 |
| 8投資及び出資金 | 0 | 0.0 | 0 | 0.0 | 0 | - |
| 9貸付金 | 22,400 | 0.3 | 22,400 | 0.3 | 0 | 0.0 |
| 10積立金 | 2,105 | 0.0 | 2,480 | 0.0 | △ 375 | △ 15.1 |
| 11繰出金 | 578,610 | 8.0 | 582,325 | 7.9 | △ 3,715 | △ 0.6 |
| 12予備費 | 30,965 | 0.4 | 21,792 | 0.3 | 9,173 | 42.1 |
| 合計 | 7,300,000 | 100.0 | 7,330,000 | 100.0 | △ 30,000 | △ 0.4 |

注 1. (款)3民生費(項)2児童福祉費(目)2児童運営費のうち私立保育園分の31,920千円は、「3扶助費」欄へ計上した。

(一般会計)

歳 出 節 別

| 款 節 | 1 議会費 | 2 総務費 | 3 民生費 | 4 衛生費 | 5 労働費 | 6 農林水産 業費 | 7 商工費 | 8 土木費 | 9 消防費 |
|--------------------|----------|-----------|-----------|----------|----------|-----------------|----------|----------|----------|
| 1 報酬 | 36,048 | 11,389 | 1,045 | 938 | | 1,853 | | 265 | 15,175 |
| 2 給料 | 9,243 | 229,680 | 247,881 | 54,784 | | 35,575 | 12,443 | 44,739 | |
| 3 職員手当等 | 18,983 | 187,764 | 162,738 | 37,384 | | 24,077 | 8,031 | 33,351 | 3,772 |
| 4 共済費 | 15,876 | 91,473 | 70,661 | 16,669 | | 11,272 | 3,627 | 13,810 | |
| 5 災害補償費 | | 100 | | | | | | | 1,010 |
| 6 恩給及び 退職年金 | | | | | | | | | |
| 7 賃金 | 1,210 | 43,800 | 67,855 | 5,148 | | 59 | 1,613 | 2,033 | 6,164 |
| 8 報償費 | 12 | 3,141 | 9,110 | 13,899 | | 960 | | | 29,333 |
| 9 旅費 | 335 | 2,848 | 893 | 443 | 6 | 654 | 180 | 371 | 682 |
| 10 交際費 | 180 | 600 | | | | | | | |
| 11 需用費 | 1,231 | 48,948 | 49,944 | 24,636 | | 11,563 | 9,831 | 28,221 | 21,656 |
| 12 役務費 | 815 | 65,851 | 7,014 | 1,788 | | 423 | 2,467 | 5,740 | 6,406 |
| 13 委託料 | | 258,164 | 64,750 | 169,868 | | 41,807 | 30,200 | 55,407 | 3,293 |
| 14 使用料及び 賃借料 | 435 | 65,114 | 1,868 | 136 | | 509 | 2,428 | 171 | 3,688 |
| 15 工事請負費 | | 5,133 | 6,151 | 6,475 | | 112,400 | | 93,700 | 12,214 |
| 16 原材料費 | | | | | | | | | |
| 17 公有財産購 入費 | | | | | | | | 1,372 | 2,254 |
| 18 備品購入費 | | 42,878 | 6,122 | 22 | | | | | 8,031 |
| 19 負担金、補助 及び交付金 | 297 | 129,962 | 339,341 | 610,214 | 3,116 | 148,081 | 52,014 | 38,849 | 413,159 |
| 20 扶助費 | | | 707,931 | 219 | | | | | |
| 21 貸付金 | | | | 3,400 | 3,000 | | 16,000 | | |
| 22 補償、補填 及び賠償金 | | 1 | | | | | | | |
| 23 償還金、利子 及び割引料 | | 7,250 | 3 | 1 | | 745 | | | |
| 24 投資及び出 資金 | | | | | | | | | |
| 25 積立金 | | 2,105 | | | | | | | |
| 26 寄附金 | | | | | | | | | |
| 27 公課費 | | 244 | 33 | | | 17 | 10 | | 428 |
| 28 繰出金 | | | 536,029 | | | 42,581 | | | |
| 予備費 | | | | | | | | | |
| 合計 | 84,665 | 1,196,445 | 2,279,369 | 946,024 | 6,122 | 432,576 | 138,844 | 318,029 | 527,265 |

集 計 表

(△印は減) (単位：千円)

| 節 | 10 教 育 費 | 11 災 害 復 旧 費 | 12 公 債 費 | 13 諸 支 出 金 | 14 予 備 費 | 本 年 度 計 | 前 年 度 計 | 比 較 増 減 | 伸 率 (%) | 構 成 比 (%) |
|---------------------------|-------------|-----------------|-------------|---------------|-------------|-----------|-----------|-----------|------------|--------------|
| 1 報 酬 | 4,833 | | | | | 71,546 | 73,126 | △ 1,580 | △ 2.2 | 1.0 |
| 2 給 料 | 83,570 | | | | | 717,915 | 710,002 | 7,913 | 1.1 | 9.8 |
| 3 職 員 手 当 等 | 54,819 | | | | | 530,919 | 508,375 | 22,544 | 4.4 | 7.3 |
| 4 共 済 費 | 24,267 | | | | | 247,655 | 249,217 | △ 1,562 | △ 0.6 | 3.4 |
| 5 災 害 補 償 費 | | | | | | 1,110 | 1,110 | 0 | 0 | 0.0 |
| 6 恩 給 及 び 退 職 年 金 | | | | | | | | | | |
| 7 賃 金 | 72,207 | | | | | 200,089 | 184,624 | 15,465 | 8.4 | 2.7 |
| 8 報 償 費 | 12,204 | | | | | 68,659 | 69,099 | △ 440 | △ 0.6 | 1.0 |
| 9 旅 費 | 1,051 | | | | | 7,463 | 7,942 | △ 479 | △ 6.0 | 0.1 |
| 10 交 際 費 | 100 | | | | | 880 | 880 | 0 | 0.0 | 0.0 |
| 11 需 用 費 | 194,374 | | | | | 390,404 | 369,058 | 21,346 | 5.8 | 5.4 |
| 12 役 務 費 | 44,680 | | | | | 135,184 | 131,038 | 4,146 | 3.2 | 1.9 |
| 13 委 託 料 | 101,572 | | | | | 725,061 | 674,429 | 50,632 | 7.5 | 9.9 |
| 14 使 用 料 及 び 賃 借 料 | 64,207 | | | | | 138,556 | 127,729 | 10,827 | 8.5 | 1.9 |
| 15 工 事 請 負 費 | 56,039 | 7 | | | | 292,119 | 451,273 | △ 159,154 | △ 35.3 | 4.0 |
| 16 原 材 料 費 | | | | | | | | | | |
| 17 公 有 財 産 購 入 費 | | | | 1 | | 3,627 | 1,334 | 2,293 | 171.9 | 0.0 |
| 18 備 品 購 入 費 | 16,975 | | | | | 74,028 | 35,411 | 38,617 | 109.1 | 1.0 |
| 19 負 担 金、補 助 及 び 交 付 金 | 40,753 | | | | | 1,775,786 | 1,852,669 | △ 76,883 | △ 4.1 | 24.3 |
| 20 扶 助 費 | 11,505 | | | | | 719,655 | 712,717 | 6,938 | 1.0 | 9.9 |
| 21 貸 付 金 | | | | | | 22,400 | 22,400 | 0 | 0.0 | 0.3 |
| 22 補 償、補 填 及 び 賠 償 金 | | | | | | 1 | 1 | 0 | 0 | 0.0 |
| 23 償 還 金、利 子 及 び 割 引 料 | | | 556,349 | | | 564,348 | 539,988 | 24,360 | 4.5 | 7.7 |
| 24 投 資 及 び 出 資 金 | | | | | | | | | | |
| 25 積 立 金 | | | | | | 2,105 | 2,480 | △ 375 | △ 15.1 | 0.0 |
| 26 寄 附 金 | | | | | | | | | | |
| 27 公 課 費 | 183 | | | | | 915 | 981 | △ 66 | △ 6.7 | 0.0 |
| 28 繰 出 金 | | | | | | 578,610 | 582,325 | △ 3,715 | △ 0.6 | 8.0 |
| 予 備 費 | | | | | 30,965 | 30,965 | 21,792 | 9,173 | 42.1 | 0.4 |
| 合 計 | 783,339 | 7 | 556,349 | 1 | 30,965 | 7,300,000 | 7,330,000 | △ 30,000 | △ 0.4 | 100.0 |

注 本表は、節の単純集計であるため、「性質別歳出予算前年度対比表」の節の金額とは符合しないものがある。

平成31年度 南知多町当初予算投資的事業一覧表

(一般会計)

| 款 | 事業名 | 事業費 | 財源内訳 | | | | 一般財源 | 事業内容 |
|--------|---------------------|--------|-------|--------|--------|--------|---|----------|
| | | | 国庫支出金 | 県支出金 | 地方債 | その他 | | |
| | | 千円 | 千円 | 千円 | 千円 | 千円 | | |
| 総務費 | 公用車購入事業 | 2,777 | | | | 2,777 | 軽自動車 2台 | |
| | 庁舎照明LED化改修事業 | 978 | | | | 978 | 設計委託 41千円 改修工事 937千円 | |
| | 交通安全対策事業 | 2,500 | | | | 2,500 | 防護柵工 L=30m、区画線工 L=1,250m、カーブミラー新設 4基 | |
| | 内海駅駐輪場ネットフェンス更新事業 | 1,696 | | | | 1,696 | 更新工事 1,696千円 | |
| | 防犯灯設置費補助金 | 1,380 | | | | 1,380 | 防犯灯(LED)支柱付10基 家屋付30基 LEDへの付替50基 | |
| | 防犯カメラ設置費補助金 | 600 | | | | 600 | 200千円×3基 | |
| | 特定空家等対策支援事業補助金 | 5,800 | 2,400 | 1,200 | | 2,200 | 800千円×6戸, 200千円×5戸 | |
| | 海っ子バス購入事業 | 24,553 | | | | 10,000 | 14,553 | 海っ子バス 1台 |
| | 小計 | 40,284 | 2,400 | 1,200 | | 10,000 | 26,684 | |
| 民生費 | 知的障害者授産施設建設事業償還金補助金 | 1,244 | | | | 1,244 | すいせんひろば (平成15年度～34年度) | |
| | 旧豊浦保育所解体事業 | 6,151 | | | | 6,151 | 解体工事 6,151千円 | |
| | 小計 | 7,395 | | | | | 7,395 | |
| 衛生費 | 日間賀島診療所外壁等補修事業 | 1,512 | | | | 1,512 | 補修工事 1,512千円 | |
| | 合併処理浄化槽設置事業費補助金 | 20,956 | 6,242 | 1,897 | | 12,817 | 新築:5人槽 11基、7人槽 12基、10人槽 2基 転換:5人槽 6基、7人槽 8基、10人槽 2基 撤去:16基 宅内配管工事:16基 | |
| | 離島最終処分場汚水処理施設整備事業 | 4,963 | | | | 4,963 | 維持修繕工事 | |
| | ごみ集積所整備費補助金 | 818 | | | | 818 | 集積所 新設2基 維持修繕2基 | |
| | 小計 | 28,249 | 6,242 | 1,897 | | | 20,110 | |
| 農林水産業費 | 経営体育成事業費補助金 | 3,066 | | 3,066 | | | 補助金(融資主体補助型) | |
| | 愛知用水地元管理費補助金 | 650 | | | | 650 | 揚水機場改修等事業補助 | |
| | 単独土地改良事業(単県) | 11,500 | | 6,400 | 2,500 | 2,600 | かんがい排水事業 ①豊丘中田地区 水路修繕 L=65.0m ②山海ヶ前地区 扉門取替 N=1か所 ③大井北廻間池地区 アームコ型ゲート修繕 N=1か所 県民のいのちを守る緊急減災事業 片名向畑地区 津波避難路整備 L=50m | |
| | 農業用施設整備事業 | 3,600 | | | | 3,600 | 山海大坪地区 水路改修L=40m、大井山田池地区 フェンス設置 L=100m | |
| | 県営経営体育成基盤整備事業負担金 | 37,500 | | | 33,700 | 3,800 | 南知多一期地区 幹線農道整備 事業費 70,000千円×25% 南知多二期地区 支線農道整備 事業費 80,000千円×25% | |
| | 県営防災ダム事業負担金 | 4,400 | | | 3,900 | 500 | 大井中根池地区 工事費 40,000千円×11% | |
| | 県治山事業関連事業 | 300 | | | | 300 | 県治山事業関連事業 日間賀島 | |
| | 漁村活性化総合対策事業費補助金 | 16,039 | | 14,582 | | 1,457 | 4漁協 | |
| | 漁業無線局整備事業費補助金 | 22,094 | | 22,094 | | | 南知多漁業無線協会無線機器整備 事業費33,141千円×2/3補助 | |
| | 港整備交付金事業(大井漁港) | 15,000 | 7,500 | 2,450 | 4,500 | 550 | 大井漁港 浮棧橋 設計委託 15,000千円 | |
| | 港整備交付金事業(日間賀漁港) | 15,000 | 9,000 | 2,175 | 3,400 | 425 | 日間賀漁港 浮棧橋 設計委託 15,000千円 | |

平成31年度 南知多町当初予算投資的事業一覧表

(一般会計)

| 款 | 事業名 | 事業費 | 財 源 内 訳 | | | | | 事業内容 |
|-------------|-------------------------|---------|---------|--------|--------|-------|--------|---|
| | | | 国庫支出金 | 県支出金 | 地方債 | その他 | 一般財源 | |
| | | 千円 | 千円 | 千円 | 千円 | 千円 | 千円 | |
| 農 林 水産業費 | 漁港機能保全事業(大井漁港) | 9,000 | 4,500 | 1,470 | 2,700 | | 330 | 機能保全工事 物揚場 9,000千円 |
| | 漁港機能保全事業(日間賀漁港) | 3,500 | 2,100 | 507 | 800 | | 93 | 機能保全工事 浮棧橋 3,500千円 |
| | 漁港機能強化事業(日間賀漁港) | 70,000 | 42,000 | 10,150 | 16,000 | | 1,850 | 機能強化工事 岸壁 70,000千円 |
| | 漁港改良事業(県補) | 3,000 | | 2,000 | | | 1,000 | 日間賀漁港 岸壁改良 L=50m |
| | 漁港施設整備事業(町単) | 11,500 | | | | 3,625 | 7,875 | 大井漁港 物揚場改良 L=15m 港内浚渫 V=1,000m ³ 日間賀漁港 浮棧橋改良 N=2か所、用地舗装 A=470m ² |
| | 県営漁港事業負担金(豊浜漁港) 公共 | 750 | | | 600 | | 150 | 浮棧橋設計 事業費 15,000千円×5% |
| | 県営漁港事業負担金(師崎漁港) 公共 | 5,700 | | | 5,100 | | 600 | 浮棧橋新設工事 事業費 75,000千円×6% 岸壁耐震化設計 事業費 20,000千円×6% |
| | 県営漁港事業負担金(篠島漁港) 公共 | 5,950 | | | 5,400 | | 550 | 岸壁耐震補強工事 事業費 150,000千円×3% 物揚場舗装工事 事業費 15,000千円×3% 臨港道路新設工事 事業費 20,000千円×5% |
| | 小 計 | 238,549 | 65,100 | 64,894 | 78,600 | 3,625 | 26,330 | |
| 商 工 費 | 水銀街路灯等新設・更新事業補助金 | 1,208 | | | | | 1,208 | 新設3基・更新12基 |
| | 小 計 | 1,208 | | | | | 1,208 | |
| 土 木 費 | 道路改築事業(町単) | 3,000 | | | | | 3,000 | 町道内海山海線 L=40m |
| | 道路橋りょう維持補修事業 | 45,500 | | | | | 45,500 | 用地測量 500千円 維持補修 30か所 45,000千円 |
| | 橋りょう長寿命化修繕事業 | 17,000 | | 9,350 | 6,800 | | 850 | 調査設計委託 5橋 5,000千円 修繕工事 3橋 12,000千円 |
| | 道路ストック舗装修繕計画策定事業 | 3,000 | | 1,500 | | | 1,500 | 舗装修繕計画 3,000千円 |
| | 道路ストック長寿命化事業(舗装修繕) | 15,000 | | 7,500 | 6,700 | | 800 | 舗装修繕工事 L=230m 15,000千円 |
| | 道路ストック長寿命化事業(のり面修繕) | 10,000 | | 5,000 | 4,500 | | 500 | のり面修繕工事 N=1か所 10,000千円 |
| | 道路改良事業 | 7,500 | | | | | 7,500 | 基本設計委託 7,500千円 |
| | 用地買収費 | 1,374 | | | | | 1,374 | 町道3195号線 2件3筆 |
| | 県営急傾斜地崩壊対策事業負担金(山海間草区域) | 125 | | | 100 | | 25 | 法枠補強工 事業費 5,000千円×2.5% |
| | 県営急傾斜地崩壊対策事業負担金(豊浜初神区域) | 3,500 | | | 3,500 | | | モルタル被覆工 事業費 35,000千円×10% |
| | 県営急傾斜地崩壊対策事業負担金(片名於更区域) | 1,000 | | | 1,000 | | | 擁壁改修工事他 事業費 10,000千円×10% |
| | 県営急傾斜地崩壊対策事業負担金(山海向山区域) | 500 | | | 400 | | 100 | 物件調査・物件補償 事業費 10,000千円×5% |
| | 河川維持補修事業 | 4,000 | | | | | 4,000 | 大井川 流路工 L=10m 浜田川 流路工 L=75m |
| | 港湾施設整備事業(町単) | 4,700 | | | | | 4,700 | 小柵緑地・内海港 防砂柵設置・撤去 内海港 野積場舗装A=300m ² タラップ修繕 N=1基 |
| | 県営港湾事業負担金 | 15,000 | | | 13,500 | | 1,500 | 師崎港 岸壁耐震化・老朽化対策工事 事業費150,000千円×10% |
| | 木造住宅耐震改修費補助金 | 5,000 | 2,500 | 1,250 | | | 1,250 | 耐震改修 1,000千円×5棟 |
| | 木造住宅耐震シェルター整備費補助金 | 300 | 150 | 75 | | | 75 | 耐震シェルター 300千円×1基 |
| | 防災ベッド設置費補助金 | 150 | | | | | 150 | 防災ベッド 150千円×1台 |

平成31年度 南知多町当初予算投資的事業一覧表

(一般会計)

| 款 | 事業名 | 事業費 | 財 源 内 訳 | | | | 一般財源 | 事業内容 |
|---------------|-----------------------|-----------|-----------|-----------|----------|--------|-------------------|--|
| | | | 国庫支出金 | 県支出金 | 地方債 | その他 | | |
| 土 木 費 | 木造住宅段階的耐震改修費補助金 | 千円 600 | 千円 300 | 千円 150 | 千円 | 千円 | 千円 150 | 段階的耐震改修 600千円×1棟 |
| | 木造住宅簡易耐震改修費補助金 | 400 | 200 | | | | 200 | 簡易耐震改修 400千円×1棟 |
| | ブロック塀等撤去費補助金 | 4,000 | 2,000 | 1,000 | | | 1,000 | ブロック塀等撤去 200千円×20件 |
| | 小 計 | 141,649 | 5,150 | 25,825 | 36,500 | | 74,174 | |
| 消 防 費 | 消火栓新設改良工事負担金 | 3,203 | | | | | 3,203 | 新設 2基、改良 3か所 |
| | 小型動力ポンプ積載車購入事業 | 3,732 | | | 2,700 | | 1,032 | 第2分団(乙方) 小型動力ポンプ積載車 1台 3,732千円 |
| | MCA同報無線拡声子局改修事業 | 2,411 | | | | | 2,411 | MCA同報無線拡声子局バッテリー取替工事 2,411千円 |
| | 自動火災報知設備改修事業 | 9,803 | | | | | 9,803 | 師崎避難所 改修工事 9,803千円 |
| | 避難場所・避難路整備事業 | 3,102 | 1,736 | | 700 | | 666 | 師崎山ノ神地内 (不動産鑑定業務委託 292千円 用地購入費 2,254千円) 他 |
| | 小 計 | 22,251 | 1,736 | | 3,400 | | 17,115 | |
| 教 育 費 | 小学校教育環境整備事業 | 3,308 | | | | | 3,308 | 設計監理委託 308千円 整備工事 3,000千円 |
| | 師崎小学校トイレ洋式化改修事業 | 3,969 | | | | | 3,969 | 設計監理委託 369千円 整備工事 3,600千円 |
| | 中学校教育環境整備事業 | 2,757 | | | | | 2,757 | 設計監理委託 257千円 整備工事 2,500千円 |
| | 豊浜中学校トイレ洋式化改修事業 | 3,963 | | | | | 3,963 | 設計監理委託 369千円 整備工事 3,594千円 |
| | 豊丘むくろじ会館トイレ改修事業 | 2,351 | | | | | 2,351 | 設計監理委託 191千円 改修工事 2,160千円 |
| | 豊丘むくろじ会館特別校舎等解体事業 | 42,346 | | | 38,100 | | 4,246 | 設計監理委託 2,306千円 解体工事 40,040千円 |
| | 山海公民館調理室空調機取替事業 | 1,145 | | | | | 1,145 | 取替工事 1,145千円 |
| | 総合体育館吊天井耐震化・LED化等改修事業 | 8,602 | | | 6,800 | | 1,802 | 実施設計業務委託 8,602千円 |
| 新学校給食センター整備事業 | 19,800 | | | 13,700 | | 6,100 | 実施設計業務委託 19,800千円 | |
| | 小 計 | 88,241 | | | 58,600 | | 29,641 | |
| 諸支出金 | | 1 | | | | | 1 | |
| 災害復旧費 | | 7 | | | | | 7 | |
| | 補 助 事 業 | 152,658 | 80,628 | 22,324 | 28,100 | | 21,606 | |
| | 単 独 事 業 | 340,744 | | 71,492 | 81,800 | 13,625 | 173,827 | |
| | 県 営 事 業 | 74,425 | | | 67,200 | | 7,225 | |
| | 災 害 復 旧 事 業 | 7 | | | | | 7 | |
| | 本 年 度 計 (A) | 567,834 | 80,628 | 93,816 | 177,100 | 13,625 | 202,665 | |
| | 前 年 度 計 (B) | 762,105 | 18,596 | 323,488 | 187,700 | 4,579 | 227,742 | |
| | 比較 (A) - (B) | △ 194,271 | 62,032 | △ 229,672 | △ 10,600 | 9,046 | △ 25,077 | |

平成31年度一般会計予算 事業別予算の概要

(◎印は新規事業)

(単位：千円)

| 款 | 項 | 目及び事業名 | 予算額 | 予算額の財源内訳 | | 事務事業の主な内容 | 前年度予算 |
|----------|------------|---------|--------|----------|--------|--|--------|
| | | | | 特定財源 | 一般財源 | | |
| 1 議会費 | 1 議会費 | 1 議会費 | | | | | |
| | | 議会一般管理費 | 4,515 | 0 | 4,515 | 議会常任委員会行政調査 535 議会だより A4判2色刷 年4回 毎回6,500部 853 その他 3,127 | 4,573 |
| | | 議員給与費 | 61,058 | 0 | 61,058 | 議員12人 報酬・期末手当・共済費 61,058 | 61,326 |
| 2 総務費 | 1 総務管理費 | 1 一般管理費 | | | | | |
| | | 総務一般管理費 | 35,467 | 318 | 35,149 | 臨時職員賃金 1人 2,042 町村会総合賠償補償保険料 1,395 コミュニティ活動補償保険料 957 本庁舎宿直業務派遣手数料 3,313 電話交換業務委託料 5,314 マイクロバス運転業務委託料 1,736 町例規集データベース更新業務委託料 2,422 本庁舎宿直業務委託料 1,292 有料道路通行料 1,800 その他 15,196 | 35,290 |
| | | 職員研修費 | 1,874 | 200 | 1,674 | 自治大学校研修 1人 179 市町村アカデミー研修 224 市町村長特別セミナー 2人、市町村アカデミー研修 10日コース 1人、8日コース 2人 全国市町村職員国際文化研修 2人 62 ◎ 知多5町職員研修協議会負担金 18 研修講師派遣手数料 465 その他 926 | 2,268 |
| | | 職員福利厚生費 | 2,123 | 993 | 1,130 | 職員健康診断委託料 (レントゲンデジタル撮影、尿、血圧、心電図、生化学、貧血ほか) 1,421 その他 702 | 2,655 |
| | | 人事関係費 | 25,980 | 555 | 25,425 | 臨時職員等 雇用保険料 2,004 社会保険料 13,200 労災保険料 563 臨時職員賃金 4人 6,898 町長交際費 600 ◎ 災害対策費用保険料 691 その他 2,024 | 29,494 |

(◎印は新規事業)

(単位：千円)

| 款 | 項 | 目及び事業名 | 予算額 | 予算額の財源内訳 | | 事務事業の主な内容 | 前年度予算 | |
|----------|----------------|-------------|--------|--|---|---|--|--------|
| | | | | 特定財源 | 一般財源 | | | |
| 2 総務費 | 1 総務 管理費 | 2 文書広報費 | | | | | | |
| | | 広報広聴事業費 | 9,376 | 455 | 8,921 | 広報「みなみちた」A4判 2色刷 年21回 毎回6,900部 ケーブルテレビ行政情報制作委託料 その他 | 6,608 2,616 152 | 8,427 |
| | | 3 財政管理費 | | | | | | |
| | | 財政一般管理費 | 4,106 | 0 | 4,106 | 印刷製本費（予算書・決算書等） 新公会計財務書類作成支援業務委託料 その他 | 634 2,915 557 | 4,031 |
| | | ふるさと納税事業費 | 81,340 | 0 | 81,340 | クレジット決済等手数料 ふるさと南知多応援寄附金取扱業務委託料 その他 | 856 79,347 1,137 | 72,843 |
| | | 参考資料 P83 | | | | | | |
| | | 4 会計管理費 | | | | | | |
| | | 会計一般管理費 | 3,323 | 91 | 3,232 | 臨時職員賃金 1人 指定金融機関出納事務取扱手数料 その他 | 1,613 1,300 410 | 3,055 |
| | | 5 財産管理費 | | | | | | |
| | | 財産一般管理費 | 14,633 | 1 | 14,632 | 集中管理公用車燃料費（普通車12台、軽自動車11台、トラック5台） 集中管理公用車維持修繕料 集中管理公用車自動車保険料 公共公用建物共済保険料 公用車（軽自動車2台） その他 | 2,660 2,744 1,099 4,400 2,777 953 | 11,755 |
| 庁舎等維持管理費 | 23,603 | 1,999 | 21,604 | 光熱水費（電気料・水道料） 維持修繕費 電話料 庁舎清掃委託料（保健センターを含む） その他 | 6,802 2,090 2,340 3,345 9,026 | 23,483 | | |
| 庁舎等整備事業費 | 978 | 0 | 978 | 庁舎照明LED化事業（3階） 設計委託 41千円 工事費 937千円 | 978 | 13,877 | | |
| 6 検査管財費 | | | | | | | | |
| 検査事務費 | 3,246 | 0 | 3,246 | 臨時職員賃金 1人 あいち電子自治体推進協議会負担金（電子入札） その他 | 1,390 1,788 68 | 3,049 | | |

(◎印は新規事業)

(単位：千円)

| 款 | 項 | 目及び事業名 | 予算額 | 予算額の財源内訳 | | 事務事業の主な内容 | 前年度予算 | |
|-------------|----------------|------------------------------|---------|----------|---------|--|---------|--|
| | | | | 特定財源 | 一般財源 | | | |
| 2 総務費 | 1 総務 管理費 | 6 検査管財費 管財事務費 | 2,226 | 2,226 | 0 | ◎ 修繕料（豊浜西駐在所ブロック塀撤去） 測量登記委託料（調査測量、登記） その他 | 15,991 | |
| | | 7 基金費 基金積立金 | 2,105 | 2,104 | 1 | 財政調整基金積立金（利子分） 都市計画事業基金積立金（利子分） その他 | 2,480 | |
| | | 8 企画費 一般企画費 | 10,357 | 5 | 10,352 | 姉妹都市等交流事業（小学生交流事業、宿泊助成事業補助金 ほか） ◎ 総合計画策定業務委託料 行財政情報閲覧使用料（iJAMP） その他 | 2,311 | |
| | | 参考資料 P84 | | | | | | |
| | | 離島振興費 | 18,738 | 8,323 | 10,415 | 離島交通費助成事業補助金 離島住民への交通費助成 大人 370円（乗船割引券：大人1人年間16枚） 小人 190円（乗船割引券：小人1人年間14枚） その他 | 19,000 | |
| | | 国土法事務費 | 11 | 11 | 0 | | 11 | |
| | | まちづくり推進事業費 | 1,060 | 0 | 1,060 | | 432 | |
| | | 地方創生推進事業費 (空き家・まちづくり推進事業) | 22,470 | 9,035 | 13,435 | 空き家バンク制度業務委託料（地方創生推進事業） 地域振興等支援事業補助金（地方創生推進事業） まちづくり協議会運営費補助金（地方創生推進事業） まちづくり協議会事業費補助金（地方創生推進事業） 空き家バンク制度補助金 その他 | 18,873 | |
| | | 参考資料 P85 | | | | | | |
| | | 9 電算管理費 電算一般管理費 | 116,494 | 3,243 | 113,251 | 臨時職員賃金 1人 電算機及び周辺装置保守手数料 行政情報系システム保守手数料 総合住民情報システム運用支援委託料 番号制度導入に向けた総合住民情報システム等改修業務委託料 元号改正に係るシステム改修業務委託料 ◎ 行政情報システム用バックアップサーバ等更新業務委託料 総合住民情報システム使用料 電算機及び周辺装置借上料 事務用機器購入費 業務用パソコン60台更新 あいち電子自治体推進協議会負担金 地方公共団体情報システム機構負担金 あいち情報セキュリティクラウド運用負担金 その他 | 101,338 | |
| 参考資料 P86 | | | | | | | | |

(◎印は新規事業)

(単位：千円)

| 款 | 項 | 目及び事業名 | 予算額 | 予算額の財源内訳 | | 事務事業の主な内容 | 前年度予算 | | | | | | | |
|----------|----------------|-------------------|--------|--|----------------------------|--|------------------------|--------|-------|---|-------|--|-----------------------|-------|
| | | | | 特定財源 | 一般財源 | | | | | | | | | |
| 2 総務費 | 1 総務 管理費 | 10交通安全対策費 | 1,682 | 0 | 1,682 | 交通安全推進員謝礼 24人 運転免許証自主返納支援事業(消耗品費) その他 | 620 360 702 | 1,594 | | | | | | |
| | | 交通安全推進費 | | | | | | | | | | | | |
| | | 交通安全施設整備費 | | | | | | | 2,500 | 0 | 2,500 | ガードパイプ等新設工事(町単) カーブミラー新設工事 4基 | 2,100 400 | 2,500 |
| | | 交通安全施設維持管理費 | | | | | | | 3,698 | 0 | 3,698 | 交通安全施設維持修繕料 ◎内海駅駐輪場ネットフェンス更新工事 その他 | 1,057 1,696 945 | 2,000 |
| | | 交通安全施設維持管理費 | 4,995 | 1,000 | 3,995 | 交通指導員賃金 4人 その他 | 4,867 128 | 4,433 | | | | | | |
| | | 交通指導員設置費 | | | | | | | | | | | | |
| | | 11サービスセンター費 | 23,397 | 0 | 23,397 | 臨時職員賃金 12人 その他 | 21,030 2,367 | 21,615 | | | | | | |
| | | サービスセンター 一般管理費 | | | | | | | | | | | | |
| | | 12自治振興費 | 26,036 | 0 | 26,036 | 区長報酬 年額139,300円×39人 地区活動助成費 地区への交付金の積算(人口×930円+世帯数×600円)+事務費補助金-区長報酬額 内海地区 4,509,800円 豊浜地区 5,590,200円 師崎地区 5,922,200円 篠島地区 1,893,000円 日間賀島地区 2,112,400円 その他 | 5,433 20,028 575 | 26,162 | | | | | | |
| | | 自治振興費 | | | | | | | | | | | | |
| 13防犯対策費 | 3,021 | 0 | 3,021 | 防犯カメラ借上料(内海駅駐輪場他) 防犯灯設置費補助金(LED等)支柱付10基、家屋付30基、LEDへの付替え50基 ◎防犯カメラ設置費補助金 200,000円×3基 その他 | 383 1,380 600 658 | 2,326 | | | | | | | | |
| 防犯対策費 | | | | | | | | | | | | | | |
| 空家等対策事業費 | 7,532 | 3,600 | 3,932 | 特定空家等候補調査業務委託料 特定空家等対策支援事業補助金 その他 | 1,480 5,800 252 | 5,612 | | | | | | | | |
| | | 参考資料 P87 | | | | | | | | | | | | |

(◎印は新規事業)

(単位：千円)

| 款 | 項 | 目及び事業名 | 予算額 | 予算額の財源内訳 | | 事務事業の主な内容 | 前年度予算 | | | | | |
|----------|----------------|-------------|------------|----------|--------|--|---|---|--------|--------|--------------------------------------|-----------------|
| | | | | 特定財源 | 一般財源 | | | | | | | |
| 2 総務費 | 1 総務 管理費 | 14公共交通対策事業費 | 115,731 | 18,434 | 97,297 | 海っ子バス運行委託料 地域公共交通活性化・再生総合事業推進業務委託料 ◎海っ子バス車両購入 運賃改定に伴う減収額補てん金 その他 | 76,186 2,139 24,553 10,166 2,687 | | | | | |
| | | 公共交通対策事業費 | | | | | | | | | | |
| | | 参考資料 P88 | | | | | | | | | | |
| | | 15諸費 | | | | | | | | | | |
| | | 自治功労者表彰関係費 | | | | | | 143 | 0 | 143 | | 204 |
| | | 水道事業対策費 | | | | | | 40,694 | 0 | 40,694 | 水道事業運営費補助金(離島分) 水道施設整備事業費補助金(離島分) | 37,194 3,500 |
| | | 自衛官募集事務費 | 17 | 17 | 0 | | 56 | | | | | |
| | | 人権行政相談事務費 | 128 | 0 | 128 | | 124 | | | | | |
| | 2 徴税費 | 1 税務総務費 | 1税務総務費 | 10,482 | 10,482 | 0 | 臨時職員賃金 2人 町税等還付金 その他 | 1,556 7,000 1,926 | | | | |
| | | | 税務一般管理費 | | | | | | | | | |
| | | 2 賦課徴収費 | 2賦課徴収費 | 4,567 | 0 | 4,567 | 納税通知書等郵便料 エルタックス審査システム利用料 その他 | 1,439 1,952 1,176 | | | | |
| | | | 町民税賦課事務費 | | | | | | | | | |
| | | | 固定資産税賦課事務費 | 30,412 | 0 | 30,412 | 納税通知書等郵便料 土地家屋管理図補正業務委託料 土地評価替え業務委託料(3年サイクルの第2年目) ◎標準宅地不動産鑑定評価業務委託料(3年に1回) ◎太陽光発電施設用地鑑定評価業務委託料(3年に1回) ◎航空写真撮影業務委託料(3年に1回) ◎家屋評価損耗減点補正適用方法検討業務委託料 その他 | 997 3,113 7,865 11,055 869 4,103 473 1,937 | 12,465 | | | |
| | | | 諸税賦課事務費 | 676 | 1 | 675 | 納税通知書等郵便料 その他 | 527 149 | 704 | | | |
| | | 町税徴収費 | 4,641 | 0 | 4,641 | 督促状等郵便料 町税コンビニ収納取扱手数料 ◎地方税共通納税システム改修業務委託料 その他 | 1,076 524 1,188 1,853 | 3,842 | | | | |

(◎印は新規事業)

(単位：千円)

| 款 | 項 | 目及び事業名 | 予算額 | 予算額の財源内訳 | | 事務事業の主な内容 | 前年度予算 | |
|----------|--------------------|----------------------------------|------------------------|----------|--------|---|---|--------|
| | | | | 特定財源 | 一般財源 | | | |
| 2 総務費 | 3 戸籍住民 基本台帳費 | 1 戸籍住民基本台帳費 戸籍住民基本台帳 一般管理費 | 29,105 | 11,368 | 17,737 | 臨時職員賃金 1人 1,167 住民基本台帳ネットワークシステム機器保守点検手数料 4,175 戸籍電算機器保守点検手数料 3,637 旧姓併記住基システム改修委託料 3,240 戸籍総合システムブックレスソフトウェア使用料 1,766 ファクシミリ及びコピー機器借上料 1,707 住民基本台帳ネットワークシステム機器借上料 1,575 戸籍電算機器借上料 4,444 地方公共団体情報システム機構負担金 3,986 ◎ 旅券発給事務負担金 1,774 その他 1,634 | 30,909 | |
| | 4 選挙費 | 1 選挙管理委員会費 | 260 | 19 | 241 | | 375 | |
| | | 2 選挙常時啓発事業費 | 54 | 0 | 54 | | 67 | |
| | | 3 県議会議員選挙費 ※職員給与を含む。 | 7,421 | 7,421 | 0 | 県議会議員選挙費 任期満了 平成31年4月29日 | 3,780 | |
| | | 4 参議院議員選挙費 ※職員給与を含む。 | 13,305 | 13,305 | 0 | ◎ 参議院議員選挙費 任期満了 平成31年7月28日 | 0 | |
| | 5 統計 調査費 | 1 統計調査費 | | | | | | |
| | | 統計一般管理費 | 48 | 31 | 17 | | 155 | |
| | | 基幹統計調査 | 1,465 | 1,465 | 0 | | 1,575 | |
| | | 2 農林業センサス調査費 | 1,951 | 1,951 | 0 | | 10 | |
| | 6 監査 委員費 | 1 監査委員費 | | | | | | |
| | | 監査事務一般管理費 | 567 | 0 | 567 | 監査委員報酬 2人 524 その他 43 | 564 | |
| | 3 民生費 | 1 社会福祉 費 | 1 社会福祉総務費 社会福祉一般管理費 | 4,338 | 2,496 | 1,842 | 民生委員活動報償 51人(町分734,400円、◎県分1,510,460円) 2,245 ◎ 地域福祉計画策定アドバイザー業務委託料 296 その他 1,797 | 2,558 |
| | | | 社会福祉団体助成事業費 | 36,897 | 0 | 36,897 | 社会福祉協議会補助金 34,170 遺族会補助金(追悼式事業) 930 知的障害者授産施設建設事業償還金補助金(建設借入金の償還金補助 平成15年度～平成34年度) 1,244 その他 553 | 39,143 |

(◎印は新規事業)

(単位：千円)

| 款 | 項 | 目及び事業名 | 予算額 | 予算額の財源内訳 | | 事務事業の主な内容 | 前年度予算 |
|-----------|----------------|--------------------|---------|---------------------------------|---------|--|---------|
| | | | | 特定財源 | 一般財源 | | |
| 3 民生費 | 1 社会 福祉費 | 2 老人福祉費 | | | | | |
| | | 老人福祉一般管理費 | 3,847 | 525 | 3,322 | | 38,636 |
| | | 参考資料 P90 | | | | ◎ 高齢者一般調査委託料 (3年毎) 2,746 訪問介護業務従事者確保等補助金 700 その他 401 | |
| | | 高齢者敬老事業費 | 1,821 | 0 | 1,821 | 敬老事業委託料 1,450 その他 371 | 1,802 |
| | | 在宅福祉事業費 | 10,796 | 838 | 9,958 | 生きがい活動支援事業委託料 4,737 紙おむつ給付事業委託料 年額8,000円 100人 800 配食サービス事業委託料 609 介護保険離島交通費扶助 3,214 その他 1,436 | 9,885 |
| | | 老人保護措置費 | 6,476 | 1,368 | 5,108 | 老人保護措置費 養護老人ホーム入所 3人 6,466 その他 10 | 3,776 |
| | | 老人クラブ活動助成 事業費 | 2,824 | 1,769 | 1,055 | 老人クラブ補助金 47クラブ 4,763人 2,824 | 2,839 |
| | | 高齢者能力活用推進 事業費 | 5,322 | 0 | 5,322 | シルバー人材センター運営補助金 5,322 | 5,724 |
| | | 3 国民年金費 | | | | | |
| | | 国民年金一般管理費 | 100 | 100 | 0 | | 2,376 |
| | | 4 国民健康保険費 | | | | | |
| | | 国民健康保険特別会計 繰出金 | 197,133 | 91,482 | 105,651 | 国民健康保険特別会計繰出金 197,133 保険基盤安定分 121,978千円 出産育児一時金分 10,360千円 財政安定化支援分 1,118千円 事務費負担対象分 5,901千円 福祉波及分 22,776千円 その他分 35,000千円 | 195,662 |
| 5 社会福祉医療費 | | | | | | | |
| 障害者医療費 | 30,791 | 17,859 | 12,932 | 障害者医療給付費 190人 30,590 その他 201 | 31,704 | | |

(◎印は新規事業)

(単位：千円)

| 款 | 項 | 目及び事業名 | 予算額 | 予算額の財源内訳 | | 事務事業の主な内容 | 前年度予算 | |
|-------------|----------------|----------------|---------|---|---------|---|---------|--|
| | | | | 特定財源 | 一般財源 | | | |
| 3 民生費 | 1 社会 福祉費 | 5 社会福祉医療費 | | | | | | |
| | | 子ども医療費 | 64,036 | 10,679 | 53,357 | 福祉医療システム修正業務委託料 497 不妊治療費助成金 910 子ども医療給付費 61,683 未就学児入通院分 623人 小学生・中学生・高校生通院分 1,340人 小学生・中学生入院分 983人 高校生入院分 357人 その他 946 | 63,197 | |
| | | 参考資料 P91 | | | | | | |
| | | 母子家庭等医療費 | 12,928 | 6,430 | 6,498 | 母子家庭等医療給付費 270人 12,744 その他 184 | 13,022 | |
| | | 精神障害者医療費 | 23,248 | 7,349 | 15,899 | 精神障害者医療給付費 23,067 精神通院 210人 精神入院 100人 精神疾患以外入通院 100人 その他 181 | 20,369 | |
| | | 後期高齢者福祉医療費 | 56,858 | 26,726 | 30,132 | 後期高齢者福祉医療給付費 660人 56,408 その他 450 | 58,683 | |
| | | 広域連合負担金 | 267,694 | 0 | 267,694 | 愛知県後期高齢者医療広域連合負担金 267,694 療養給付費負担金 261,341千円 事務費負担金 6,353千円 | 266,206 | |
| | | 後期高齢者医療特別会計繰出金 | 68,995 | 48,287 | 20,708 | 後期高齢者医療特別会計繰出金 68,995 事務費分 4,612千円 保険基盤安定分 64,383千円 | 74,866 | |
| | | 訪問看護サービス助成事業費 | 79 | 0 | 79 | 医療保険訪問看護サービス離島交通費扶助 79 | 158 | |
| | | 6 介護保険費 | | | | | | |
| 介護保険特別会計繰出金 | 269,901 | 2,574 | 267,327 | 介護保険特別会計繰出金 269,901 介護給付費分(町負担分12.5/100) 213,607千円 一般分 36,921千円 介護予防・日常生活支援総合事業分(町負担分12.5/100) 6,408千円 包括的支援事業・任意事業分(町負担分19.25/100) 9,532千円 過年度分 1千円 介護保険低所得者保険料軽減負担金 3,432千円 | 265,692 | | | |

(◎印は新規事業)

(単位：千円)

| 款 | 項 | 目及び事業名 | 予算額 | 予算額の財源内訳 | | 事務事業の主な内容 | 前年度予算 | | | | |
|----------|----------------|----------------------------|--------|----------|--------|---|--------|---------|---------|--------|--|
| | | | | 特定財源 | 一般財源 | | | | | | |
| 3 民生費 | 1 社会 福祉費 | 7 障害者福祉費 | 40,950 | 0 | 40,950 | 在宅障害者手当 36,180 身体1・2級、療育A、精神1級、身体3級かつ療育B 月額 4,000円 400人 身体3級、療育B、精神2級 月額 3,000円 310人 身体4級、療育C、精神3級 月額 1,500円 250人 身体5・6級 月額 1,000円 110人 障害者交通費扶助 身体1・2級、療育A、精神1・2級 3,504 バス・船 運賃助成券交付、タクシー 基本料金助成券交付 (1人24枚) 障害児(者)通園通学費扶助 16人 すいせんひろば ほか 1,005 障害福祉サービス離島交通費扶助 53 その他 208 | 42,467 | | | | |
| | | 障害者総合支援事業費 | | | | | | 249,541 | 174,146 | 75,395 | 地域生活支援委託料 (意思疎通支援事業) 415 在宅身体障害者入浴サービス事業委託料 1,268 地域活動支援事業費負担金(わっぱる、NPOかもめ福祉会) 6,831 相談支援事業費負担金(ゆめじろう、わっぱる) 6,967 成年後見利用促進事業負担金(NPO知多地域後見人センター) 964 介護給付費(訓練等給付含む) 195,225 居宅介護、行動援護、療養介護、生活介護、短期入所、施設入所支援、就労移行支援、就労継続支援、 共同生活援助、宿泊型自立訓練、計画相談支援、特定障害者特別給付費 地域生活支援給付費(移動支援、日中一時支援、日常生活用具給付等、安心生活支援事業等) 7,190 自立支援医療給付費(更生・育成医療) 人工透析、免疫抑制、その他 12,339 身体障害者(児)補装具費(購入・修理) 2,950 共同生活援助支援事業費 1,489 重症心身障害児・者短期入所利用支援事業費 444 障害児通所給付費等 11,758 軽度・中等度難聴児補聴器費(購入・修理) 74 その他 1,627 |
| | | 参考資料 P92 | | | | | | | | | |
| | | 認定審査会費 | | | | | | 1,202 | 0 | 1,202 | 障害者介護給付認定審査会委員報酬 4人 988 その他 214 |
| | | 8 後期高齢者保健事業費 後期高齢者保健事業費 | | | | | | 7,301 | 6,027 | 1,274 | 後期高齢者保健事業委託料 6,873 その他 428 |

(◎印は新規事業)

(単位：千円)

| 款 | 項 | 目及び事業名 | 予算額 | 予算額の財源内訳 | | 事務事業の主な内容 | 前年度予算 | |
|----------|------------|------------------------|---------|----------|--------|--|---------|--|
| | | | | 特定財源 | 一般財源 | | | |
| 3 民生費 | 2 児童福祉費 | 1 児童福祉総務費 | | | | | | |
| | | 児童福祉一般管理費 | 6,575 | 1,507 | 5,068 | 児童委員・主任児童委員活動報償 51人 (町分744,200円、◎県分1,504,500円) 2,249 子育て支援金 100,000円×20人 2,000 ◎ 子ども・子育て支援事業計画策定業務委託料 2,189 その他 137 | 4,756 | |
| | | 参考資料 P93 | | | | | | |
| | | 児童手当等 支給事業費 | 238,311 | 191,315 | 46,996 | 臨時職員賃金 1人 1,167 児童手当 対象児童数 1,699人 227,390 3歳未満 15,000円×12月 3歳以上小学校修了前第3子以降 15,000円×12月 3歳以上小学校修了前第1・2子 10,000円×12月 中学生 10,000円×12月 所得制限超過分 5,000円×12月 遺児手当 対象児童数 180人 児童1人月額2,600円 5,167 その他 4,587 | 242,121 | |
| | | 2 児童運営費 | | | | | | |
| | | 保育所一般管理費 | 166,201 | 70,367 | 95,834 | 臨時職員賃金 37人 54,339 消耗品費 4,531 光熱水費 6,051 修繕料 6,482 賄材料費 26,400 施設型給付費委託料 (篠島保育園) 31,920 ◎ 保育所再配置計画策定業務委託料 2,938 民間保育所運営費補助金 9,206 施設型給付費 (知多大和認定こども園) 5,488 ◎ 地域型保育給付費 2,560 その他 16,286 | 145,319 | |
| | | 子育て支援センター ・どんぐり園事業費 | 6,566 | 4,231 | 2,335 | 臨時職員賃金 3人 4,320 賄材料費 980 その他 1,266 | 5,988 | |
| | | 参考資料P95 | | | | | | |
| | | 放課後児童 健全育成事業費 | 10,586 | 9,403 | 1,183 | 臨時職員賃金 15人 8,029 自動車運転業務委託料 1,270 その他 1,287 | 11,597 | |
| | | 参考資料P96 | | | | | | |

(◎印は新規事業)

(単位：千円)

| 款 | 項 | 目及び事業名 | 予算額 | 予算額の財源内訳 | | 事務事業の主な内容 | 前年度予算 |
|----------|------------|-------------|--------|----------|--------|--|---|
| | | | | 特定財源 | 一般財源 | | |
| 3 民生費 | 2 児童福祉費 | 3 児童福祉施設整備費 | | | | | |
| | | 保育所環境整備費 | 6,151 | 0 | 6,151 | ◎ 旧豊浦保育所解体工事 6,151千円 | 6,151 |
| | | 児童遊園等整備事業費 | 621 | 0 | 621 | 児童遊園補修費補助金 4か所 その他 | 424 197 |
| 4 衛生費 | 1 保健衛生費 | 1 保健衛生総務費 | | | | | |
| | | 保健衛生一般管理費 | 13,139 | 0 | 13,139 | 臨時職員賃金 3人 ◎ けんこう南知多プラン(第2期)中間評価支援業務委託料 医師確保修学資金貸付金 ◎ 骨髄提供者等支援事業補助金 その他 | 5,148 2,700 3,400 140 1,751 |
| | | 参考資料 P97 | | | | | |
| | | 離島診療所運営費 | 9,566 | 0 | 9,566 | ◎ 日間賀島診療所外壁等補修工事 離島診療所管理運営費補助金(知多厚生病院附属篠島診療所6,000千円、日間賀島診療所1,200千円) その他 | 1,512 7,200 854 |
| | | 地域保健医療事業費 | 23,098 | 0 | 23,098 | 在宅当番医制運営事業委託料 知多地域第二次救急医療対策費負担金 知多厚生病院運営費補助金 その他 | 2,219 943 19,844 92 |
| | | 2 予防費 | | | | | |
| | | 予防接種事業費 | 39,228 | 2 | 39,226 | 予防接種事業(BCG、4種混合、2種混合、麻しん風しん、ヒブ、 日本脳炎、肺炎球菌、子宮頸がん、水痘、風しん、B型肝炎等) 医薬材料費 38千円、予防接種事業委託料 5,176千円、広域予防接種委託料 17,785千円、 風しんワクチン等予防接種委託料 4,100千円 高齢者予防接種事業 インフルエンザ予防接種委託料 9,946千円、肺炎球菌ワクチン予防接種委託料 1,237千円 その他 | 27,099 11,183 946 |
| | | 参考資料 P98 | | | | | |
| | | 保健事業費 | 447 | 6 | 441 | 一般健康教育・相談事業 食生活改善協力事業委託料 | 360 87 |
| | | 健康診査事業費 | 14,021 | 2,182 | 11,839 | 検診委託料 胃がん検診委託料 1,338千円、大腸がん検診委託料 822千円 肺がん・結核検診委託料 3,297千円、子宮頸がん検診委託料 1,763千円 乳がん検診委託料 1,743千円、前立腺がん検診委託料 195千円 骨粗しょう症検査委託料 238千円、B型・C型肝炎検診委託料 72千円 ピロリ菌検査委託料 260千円、がん検診推進事業委託料(子宮頸がん、乳がん) 283千円 がん検診予約受付委託料 612千円 ◎ 障がい者通所施設歯科健診事業補助金 その他 | 10,623 103 3,295 |

(◎印は新規事業)

(単位：千円)

| 款 | 項 | 目及び事業名 | 予算額 | 予算額の財源内訳 | | 事務事業の主な内容 | 前年度予算 |
|----------|------------|--------------|--------|----------|-----------------------------|---|--------|
| | | | | 特定財源 | 一般財源 | | |
| 4 衛生費 | 1 保健衛生費 | 3環境衛生費 | | | | | |
| | | 環境保全対策事業費 | 27,836 | 8,951 | 18,885 | 環境美化清掃活動啓発報償 1,913 消耗品（緑のカーテン事業用資材 他） 1,471 生活環境改善委託料 483 地区一斉清掃ごみ収集運搬委託料 1,266 特定外来生物等駆除運搬委託料 373 合併処理浄化槽設置事業費補助金（半島 新築・転換、離島 転換） 20,956 5人槽 332,000円×17基 7人槽 414,000円×20基 10人槽 548,000円×4基 撤去費（単独槽、くみ取り便槽の撤去費）90,000円×16基 宅内配管工事費（単独槽からの転換）300,000円×6基、宅内配管工事費（汲取り便所からの転換）160,000円×10基 その他 1,374 | 29,481 |
| | | 参考資料 P99 | | | | | |
| | | ごみ減量化対策事業費 | 12,551 | 320 | 12,231 | ごみ資源化対策事業報償 3,908 がんばるごみ減量報奨金 3,620 生ごみ減量化推進事業資材（アスパ 5,000袋、水切りネット14,000袋） 1,327 古紙等回収促進事業委託料 3,073 その他 623 | 12,530 |
| | | 参考資料 P100 | | | | | |
| | 環境衛生対策事業費 | 1,381 | 0 | 1,381 | 不法投棄ごみ等処理委託料 936 その他 445 | 1,445 | |
| | | 狂犬病予防事業費 | 353 | 353 | 0 | 犬の鑑札交付手数料徴収事務委託料等 353 | 358 |
| | | 4母子衛生費 | | | | | |
| | | 母子保健事業費 | 15,685 | 19 | 15,666 | 1歳6か月児健康診査 従事者報償 616 母親教室 従事者報償 92 3～4か月児健康診査 従事者報償 330 育児相談 従事者報償 964 3歳児健康診査 従事者報償 632 乳幼児歯科事業報償 811 3～4か月児健康診査委託料 562 1歳6か月児健康診査委託料 315 3歳児健康診査委託料 315 ◎妊婦歯科健診委託料 24 乳児健康診査負担金 80人 1,361 妊産婦健康診査負担金 80人 8,272 妊婦健診等離島交通費支援事業補助金 612 健診・予防接種等離島交通費助成事業補助金 224 未熟児養育医療給付費 219 その他 336 | 15,943 |
| | | 参考資料 P101 | | | | | |

(◎印は新規事業)

(単位：千円)

| 款 | 項 | 目及び事業名 | 予算額 | 予算額の財源内訳 | | 事務事業の主な内容 | 前年度予算 |
|-----------------|------------|------------------------------------|----------------------|----------|---------|--|---|
| | | | | 特定財源 | 一般財源 | | |
| 4 衛生費 | 1 保健衛生費 | 5 知多南部衛生組合費 知多南部衛生組合分担金 | 514,994 | 0 | 514,994 | 知多南部衛生組合分担金 514,994 | 509,642 |
| | | 2 清掃費 | 1 じん荼処理費 ごみ処理業務費 | 61,904 | 6,213 | 55,691 | 離島環境衛生センター、離島最終処分場汚水処理施設光熱水費 1,454 離島最終処分場汚水処理施設管理業務委託料(日間賀島 6,746千円 篠島 4,135千円) 10,881 離島最終処分場管理業務委託料 11,597 離島事業系ごみ収集運搬委託料 21,242 離島可燃ごみ収集運搬委託料(フェリー運休対応) 1,302 ダイオキシン類等測定業務委託料 930 海岸漂着物等地域対策推進事業委託料 6,797 離島最終処分場汚水処理施設維持修繕工事 4,963 その他 2,738 |
| | | ごみ収集対策事業費 | 17,659 | 12,291 | 5,368 | 指定ごみ袋購入費 45L 850,000枚 30L 200,000枚 15,433 小動物死骸処理委託料 208件 975 ごみ集積所整備費補助金 818 その他 433 | 17,061 |
| | | 2 し尿処理費 し尿処理業務費 | 51,150 | 933 | 50,217 | 離島し尿・汚泥運搬業務委託料 34,372 離島し尿収集業務委託料 16,323 その他 455 | 48,253 |
| | | 3 知多南部広域環境組合費 知多南部広域環境組合 分担金 | 34,175 | 0 | 34,175 | 知多南部広域環境組合分担金 南知多町 34,175千円 34,175 | 13,252 |
| | 5 労働費 | 1 労働諸費 | 1 労働諸費 労働環境対策事業費 | 6,122 | 3,000 | 3,122 | 知多地区勤労者福祉サービスセンター負担金 2,915 勤労者住宅資金預託金(対象者 町内に在住する勤労者で住宅の新・増改築、土地・家屋の購入) 3,000 その他 207 |
| 6 農林水 産業費 | | | 1 農業委員会費 農業委員会活動費 | 2,839 | 62 | 2,777 | 農業委員報酬 7人 1,010 農地利用最適化推進委員報酬 6人 843 その他 986 |
| | | 3 農業振興費 水田農業経営所得 安定対策事業費 | 203 | 203 | 0 | 営農計画書作成報償等 203 | 198 |

(◎印は新規事業)

(単位：千円)

| 款 | 項 | 目及び事業名 | 予算額 | 予算額の財源内訳 | | 事務事業の主な内容 | 前年度予算 | |
|--------------------|----------|--------------|--------|--|--------|---|--------|--|
| | | | | 特定財源 | 一般財源 | | | |
| 6 農林水 産業費 | 1 農業費 | 3 農業振興費 | | | | | | |
| | | 農業振興対策事業費 | 37,356 | 26,480 | 10,876 | 鳥獣害対策事業委託料 957 農地地図情報管理システムデータ更新及び保守業務委託料 250 ◎ 農業振興地域整備計画書付図作成業務委託料 1,716 経営体育成支援事業費補助金 3,066 農業次世代人材投資資金（経営開始型） 20,250 知多南部土地改良区運営費補助金 3,825 環境保全型農業直接支払交付金 2,688 その他 4,604 | 37,192 | |
| | | 参考資料 P102 | | | | | | |
| | | 農業用水対策事業費 | 2,523 | 0 | 2,523 | 愛知用水地元管理費補助金等 2,523 | 2,494 | |
| | | 産業連携推進事業費 | 1,628 | 0 | 1,628 | 6次産業推進補助金 400 ミーナの恵みブランド認定商品販売促進事業補助金 200 みかん酒販売促進事業補助金 300 その他 728 | 2,884 | |
| | | 参考資料 P103 | | | | | | |
| | | 4 畜産業費 | | | | | | |
| | | 畜産振興事業費 | 130 | 0 | 130 | 死亡牛BSE検査等費用助成事業補助金等 130 | 100 | |
| | | 5 農地費 | | | | | | |
| | | 農業用施設維持管理費 | 19,022 | 8,900 | 10,122 | ため池等管理報償 77か所 574 農業用施設修繕料 3,000 単独土地改良事業（単県） 11,500 かんがい排水事業（豊丘 中田地区 工事費3,200千円） かんがい排水事業（山海 欠ヶ前地区 工事費1,300千円） かんがい排水事業（大井 北廻間池地区 工事費2,000千円） 県民のいのちを守る緊急減災事業（片名 向畑地区 工事費5,000千円） 農業用施設整備工事 2か所 3,600 ◎ 山海川樋門維持管理費補助金 150 その他 198 | 18,273 | |
| 農業土木一般管理費 | 11,385 | 7,979 | 3,406 | 農業農村多面的機能支払事業補助金 10,306 その他 1,079 | 11,686 | | | |
| 県営経営体育成基盤整備 事業費 | 37,500 | 33,700 | 3,800 | 県営経営体育成基盤整備事業負担金（幹線農道整備） 17,500 南知多一期地区 事業費 70,000千円×0.25 県営経営体育成基盤整備事業負担金（支線農道整備） 20,000 南知多二期地区 事業費 80,000千円×0.25 | 40,000 | | | |
| 参考資料 P104 | | | | | | | | |
| 参考資料 P105 | | | | | | | | |
| | | 県営ため池整備事業費 | 4,400 | 3,900 | 500 | 県営防災ダム事業負担金 大井 中根池地区 事業費40,000千円×0.11 4,400 | 5,500 | |

(◎印は新規事業)

(単位：千円)

| 款 | 項 | 目及び事業名 | 予算額 | 予算額の財源内訳 | | 事務事業の主な内容 | 前年度予算 | |
|--------------|-----------|--------------|--------|---|--|---|---------|--|
| | | | | 特定財源 | 一般財源 | | | |
| 6 農林水産業費 | 2 林業費 | 1 緑化推進費 | | | | | | |
| | | 環境緑化推進事業費 | 4,652 | 0 | 4,652 | 花の苗(マリーゴールド、パンジー等) 1,573 コスモス栽培委託料 717 その他 2,362 | 3,897 | |
| | | 2 治山費 | | | | | | |
| | | 小規模治山事業費 | 309 | 0 | 309 | 県治山事業関連工事等 309 | 309 | |
| | 3 水産業費 | 2 水産業振興費 | | | | | | |
| | | 漁業振興対策事業費 | 43,982 | 36,722 | 7,260 | 漁村活性化総合対策事業費補助金 16,039 漁業無線局整備事業費補助金 22,094 漁業近代化資金利子補給費補助金 2,154 ◎のり食害対策事業費補助金 900 その他 2,795 | 127,030 | |
| | | 参考資料 P106 | | | | | | |
| | | 栽培漁業振興対策事業費 | 5,916 | 0 | 5,916 | 沿岸水産資源増殖推進事業委託料 4,000 小学生種苗放流事業委託料 184 アワビ等種苗放流事業補助金 1,732 | 5,916 | |
| | | 参考資料 P107 | | | | | | |
| | | 3 漁港管理費 | | | | | | |
| 漁港一般管理費 | | 1,568 | 1,568 | 0 | 県漁港漁場協会負担金 562 その他 1,006 | 1,361 | | |
| 漁港施設維持管理費 | | 6,258 | 6,258 | 0 | 漁港施設修繕料 2,800 漁港緑地管理業務委託料 豊浜・大井・日間賀漁港緑地 969 施設管理等業務委託料 大井漁港利用調整施設 1,513 その他 976 | 5,926 | | |
| 4 漁港建設費 | | | | | | | | |
| 漁港建設事業費(公共) | 112,500 | 109,252 | 3,248 | 港整備交付金工事設計委託料(日間賀漁港15,000千円) 15,000 港整備交付金工事設計委託料(大井漁港15,000千円) 15,000 機能保全工事(日間賀漁港3,500千円) 3,500 機能保全工事(大井漁港9,000千円) 9,000 機能強化工事(大井漁港70,000千円) 70,000 | 62,500 | | | |
| 参考資料 P108 | | | | | | | | |
| 漁港改良整備事業費 | 14,500 | 8,625 | 5,875 | 漁港改良工事(県補)(日間賀漁港 第2号岸壁上部工改良) 3,000 漁港施設整備工事(町単) 11,500 (大井漁港 物揚場改良、港内浚渫 日間賀漁港 浮棧橋改良、用地舗装) | 13,640 | | | |
| 参考資料 P109 | | | | | | | | |
| 県営漁港事業負担金 | 12,400 | 11,100 | 1,300 | 県営漁港事業負担金(豊浜・師崎・篠島漁港) 12,400 | 7,450 | | | |

(◎印は新規事業)

(単位：千円)

| 款 | 項 | 目及び事業名 | 予算額 | 予算額の財源内訳 | | 事務事業の主な内容 | 前年度予算 | |
|-----------------|----------------|---------------------|--------|----------|--------|---|--------|--|
| | | | | 特定財源 | 一般財源 | | | |
| 6 農林水 産業費 | 3 水産業費 | 5 漁業集落排水事業費 | | | | | | |
| | | 漁業集落排水事業特別 会計繰出金 | 42,581 | 0 | 42,581 | 漁業集落排水事業特別会計繰出金 42,581 | 46,105 | |
| 7 商工費 | 1 商工費 | 2 商工業振興費 | | | | | | |
| | | 産業まつり推進事業費 | 3,200 | 0 | 3,200 | 産業まつり補助金 3,200 | 3,200 | |
| | | 商工業振興事業費 | 32,446 | 16,024 | 16,422 | 商工会補助金 3商工会 水銀街路灯等新設・更新事業補助金 新設3基・更新12基 小規模企業等振興資金信用保証料補助金 25件 小規模企業等振興資金預託金 その他 11,074 1,208 2,000 16,000 2,164 | 31,750 | |
| | | 3 消費者行政費 | | | | | | |
| | | 消費者行政事業費 | 392 | 112 | 280 | 広域消費生活センター負担金 その他 244 148 | 433 | |
| | | 4 観光振興費 | | | | | | |
| | | 観光振興事業費 | 50,374 | 0 | 50,374 | 観光宣伝事業委託料 観光宣伝事業補助金 観光協会補助金 海水浴場及び浴客安全対策補助金 南知多コンベンション開催助成補助金 その他 15,039 3,265 15,971 9,404 2,000 4,695 | 51,855 | |
| | | 参考資料 P110 | | | | | | |
| | | 観光資源保全事業費 | 28,331 | 19,189 | 9,142 | 観光施設維持管理費（内海・師崎港観光センター、篠島・日間賀島渡船 ターミナル等） 28,331 28,331 | 20,272 | |
| 8 土木費 | 1 土木 管理費 | 1 土木総務費 | | | | | | |
| | | 土木一般管理費 | 13,717 | 4,695 | 9,022 | 臨時職員賃金 1人 道路台帳加除修正業務委託料 愛知県派遣職員人件費負担金 その他 2,033 2,981 6,310 2,393 | 14,966 | |
| | | 土木施設維持管理費 | 27,512 | 0 | 27,512 | 土木施設修繕料 樹木伐採手数料 道路環境美化事業委託料 その他 22,000 2,000 1,800 1,712 | 27,497 | |

(◎印は新規事業)

(単位：千円)

| 款 | 項 | 目及び事業名 | 予算額 | 予算額の財源内訳 | | 事務事業の主な内容 | 前年度予算 | | | |
|----------|------------------|--|---------|----------|--------|---|---------|--------|--------|-------|
| | | | | 特定財源 | 一般財源 | | | | | |
| 8 土木費 | 2 道路橋 りよう費 | 1 道路橋りよう費 | 119,000 | 51,000 | 68,000 | 用地測量委託料（維持補修分） 500 橋りよう長寿命化修繕工事調査設計業務委託料 5,000 橋りよう点検調査業務委託料 13,000 ◎ 道路ストック舗装点検・修繕計画策定業務委託料 8,000 ◎ 道路改良工事基本設計業務委託料 7,500 道路橋りよう維持補修工事 45,000 道路改築工事（町単） 3,000 橋りよう長寿命化修繕工事 12,000 道路ストック舗装修繕工事 15,000 道路ストックのり面修繕工事 10,000 | 107,500 | | | |
| | | <div style="border: 1px solid black; padding: 5px; width: fit-content; margin: 0 auto;"> 参考資料 P111 </div> | | | | | | | | |
| | | 道路橋りよう一般管理事業費 | 1,374 | 0 | 1,374 | 用地買収費等（都市計画道路豊丘豊浜線街路整備関連） | 1,374 | 780 | | |
| | 3 河川費 | 1 急傾斜地崩壊対策事業費 | 5,125 | 5,000 | 125 | 県営急傾斜地崩壊対策事業負担金 5,125 山海 間草区域（法柵補強工） 5,000千円×0.025 豊浜 初神区域（モルタル被覆工） 35,000千円×0.10 片名 於更区域（擁壁改修工 他） 10,000千円×0.10 山海 向山区域（物件調査・物件補償） 10,000千円×0.05 | 6,850 | | | |
| | | 2 河川改良費 | | | | | | 4,000 | 0 | 4,000 |
| | 4 港湾費 | 1 港湾管理費 | 10,194 | 1,138 | 9,056 | 砂除去手数料（内海港・東浜小榎緑地） 1,200 内海港緑地等管理業務委託料（内海港緑地・東浜小榎緑地） 2,458 港湾施設整備工事（町単） 4,700 その他 1,836 | 7,815 | | | |
| | | 港湾一般管理費 | | | | | | 226 | 226 | 0 |
| | | 港湾施設維持管理費 | | | | | | | | |
| | | 2 港湾建設費 | | | | | | 15,000 | 13,500 | 1,500 |

(◎印は新規事業)

(単位：千円)

| 款 | 項 | 目及び事業名 | 予算額 | 予算額の財源内訳 | | 事務事業の主な内容 | 前年度予算 | | |
|----------|----------------|-------------|----------|----------|--|--|--|---|--------|
| | | | | 特定財源 | 一般財源 | | | | |
| 8 土木費 | 5 都市 計画費 | 1 都市計画総務費 | | | | | | | |
| | | 都市計画一般管理費 | 5,344 | 14 | 5,330 | ◎ 都市計画マスタープラン策定業務委託料 | 4,972 | 274 | |
| | | 都市計画調査費 | 1,028 | 0 | 1,028 | その他 | 372 | | |
| | | | | | | 都市計画基礎調査業務委託料 | 1,028 | 2,031 | |
| | | | | | | | | | |
| | | | 2 下水道費 | | | | | | |
| | | | 下水道一般管理費 | 94 | 0 | 94 | | 102 | |
| | | | 3 公園費 | | | | | | |
| | | | 公園維持管理費 | 11,001 | 21 | 10,980 | 光熱水費 公園施設修繕料 公園管理委託料 18公園 公園樹木管理委託料 15公園 その他 | 1,062 1,491 3,801 2,793 1,854 | 11,095 |
| | | 6 住宅費 | 1 住宅管理費 | | | | | | |
| 住宅維持管理費 | 675 | | 675 | 0 | 修繕料 その他 | 300 375 | 6,372 | | |
| 住宅耐震診断費 | 1,389 | | 1,389 | 0 | 木造住宅耐震診断業務委託料 30棟 | 1,389 | 1,389 | | |
| 住宅耐震改修費 | 10,450 | | 8,417 | 2,033 | 木造住宅耐震改修費補助金 1,000千円×5棟 木造住宅耐震シェルター整備費補助金 300千円×1基 防災ベッド設置費補助金 150千円×1台 木造住宅段階的耐震改修費補助金 600千円×1棟 木造住宅簡易耐震改修費補助金 400千円×1棟 ◎ ブロック塀等撤去費補助金 200千円×20件 | 5,000 300 150 600 400 4,000 | 6,450 | | |
| 9 消防費 | 1 消防費 | 1 常備消防費 | | | | | | | |
| | | 知多南部消防組合分担金 | 384,847 | 0 | 384,847 | 知多南部消防組合分担金 | 384,847 | 379,991 | |
| | | 2 非常備消防費 | | | | | | | |
| | | 消防一般管理費 | 25,891 | 13,902 | 11,989 | 消防団員等公務災害補償費 消防団員退職報償金 消防団員用被服費 活動服・安全靴ほか 消防団員等公務災害補償掛金 消防団員退職報償金掛金 その他 | 1,000 12,142 2,386 837 7,796 1,730 | 33,138 | |

参考資料
P112

(◎印は新規事業)

(単位：千円)

| 款 | 項 | 目及び事業名 | 予算額 | 予算額の財源内訳 | | 事務事業の主な内容 | 前年度予算 |
|----------|----------|------------|--------|----------|--------|---|--------|
| | | | | 特定財源 | 一般財源 | | |
| 9 消防費 | 1 消防費 | 2 非常備消防費 | | | | | |
| | | 消防推進事業費 | 5,902 | 0 | 5,902 | 操法大会訓練報償 1人1回 1,200円 4,038 観閲式訓練報償 同上 1,089 出初式出動報償 同上 300 その他 475 | 5,921 |
| | | 消防団員活動費 | 22,944 | 0 | 22,944 | 消防団員報酬 406人 15,048 分団運営費 5,462 緊急出動報償 火災等 1人1回 2,400円 1,440 訓練出動報償 幹部特別教養訓練、防災訓練ほか 1人1回 1,200円 994 | 22,944 |
| | | 消防施設等維持管理費 | 8,850 | 784 | 8,066 | 消防詰所・消防自動車等維持管理費 6,431 消防団用備品購入費 消防ポンプ用ホース、投光器ほか 2,419 | 9,380 |
| | | 3 消防施設費 | | | | | |
| | | 消火栓整備事業費 | 8,105 | 626 | 7,479 | 消火栓備品（取替用 ホース50本、格納箱10ヶ） 1,880 消火栓維持管理負担金 2,894 消火栓新設改良工事負担金 新設2基 改良3か所 3,203 その他 128 | 7,832 |
| | | 消防団備品整備事業費 | 3,742 | 2,700 | 1,042 | 小型動力ポンプ積載車 1台(1,800cc) 第2分団（乙方） 3,732 自動車登録点検手数料 10 | 4,812 |
| | | 4 災害対策費 | | | | | |
| | | 防災対策事業費 | 29,327 | 1,058 | 28,269 | 臨時職員賃金 防災専門官 1人 一般事務 1人 6,164 消防団員年末夜警報償 1人1回 1,200円 488 海水浴場警備報償 同上 240 戸別受信機 100台 2,376 ◎ 家具転倒防止金具設置事業（家具転倒防止金具 162千円、設置委託料 172千円） 334 防災行政無線保守点検手数料 2,385 防災行政無線電波等利用料 1,973 MCA同報無線拡声子局バッテリー取替工事 2,411 愛知県派遣職員人件費負担金 6,486 その他 6,470 | 31,362 |
| | | 災害対策事業費 | 13,064 | 2,069 | 10,995 | 行方不明者搜索報償 1人1回 2,400円 360 消防団員台風等災害警備報償 同上 1,728 災害用備蓄品、非常食等 4,891 自主防災組織資機材整備事業補助金 1,800 自主防災組織等津波避難路整備事業補助金 1,000 自主防災組織等活動事業補助金 1,828 その他 1,457 | 12,610 |

参考資料
P113

(◎印は新規事業)

(単位：千円)

| 款 | 項 | 目及び事業名 | 予算額 | 予算額の財源内訳 | | 事務事業の主な内容 | 前年度予算 | |
|-----------|----------------|---------------------------------------|--------|----------|--------|---|--|--------|
| | | | | 特定財源 | 一般財源 | | | |
| 9 消防費 | 1 消防費 | 4 災害対策費 | | | | | | |
| | | 樋門門扉維持管理費 | 1,465 | 1,465 | 0 | 樋門門扉操作員出動報償 1人1回 1,200円 樋門門扉等修繕料 その他 | 782 600 83 | 1,596 |
| | | 防災施設維持管理費 参考資料P114 | 16,254 | 25 | 16,229 | ◎ 防災施設光熱水費 ◎ 防災施設修繕料 ◎ 自動火災報知設備改修工事 その他 | 1,802 1,000 9,803 3,649 | 7,806 |
| | | 防災・減災施設整備 事業費 参考資料P115 | 3,102 | 2,436 | 666 | 師崎山ノ神避難場所整備事業 (不動産鑑定業務委託 292千円 登記業務委託61千円 用地購入 2,254千円) その他 | 2,607 495 | 38,269 |
| 10 教育費 | 1 教育 総務費 | 1 教育委員会費 | | | | | | |
| | | 教育委員会一般管理費 | 1,572 | 0 | 1,572 | 教育委員報酬 5人 その他 | 1,302 270 | 1,570 |
| | | 2 事務局費 | | | | | | |
| | | 事務局一般管理費 | 8,152 | 9 | 8,143 | 派遣指導主事人件費負担金 1人 その他 | 5,750 2,402 | 8,055 |
| | | 3 教育振興費 | | | | | | |
| | | 教育振興一般管理費 参考資料 P116・117 | 90,695 | 9,876 | 80,819 | 教育指導員賃金 1人 教育相談員賃金 1人 スクールソーシャルワーカー賃金 1人 学習・生活支援員賃金 小学校6校、中学校5校 19人 情報教育アドバイザー委託料 (小中学校 コンピュータ保守・サポート) 総合学習推進委託料 ◎ 学校施設長寿命化計画策定等業務委託料 ◎ 学校規模適正化検討支援業務委託料 教職員用コンピュータ借上料 (教職員用コンピュータ借上料、校務支援ソフト借上料) 日本スポーツ振興センター負担金 教職員会補助金 離島高校生修学支援費補助金 林間学校補助金 小中学校体育交付金 その他 | 2,069 2,008 2,273 19,721 2,195 1,210 7,755 1,969 19,634 1,004 1,059 14,256 2,272 4,593 8,677 | 72,409 |

(◎印は新規事業)

(単位：千円)

| 款 | 項 | 目及び事業名 | 予算額 | 予算額の財源内訳 | | 事務事業の主な内容 | 前年度予算 | |
|-----------|----------------|------------|--------|----------|---|---|---|--------|
| | | | | 特定財源 | 一般財源 | | | |
| 10 教育費 | 1 教育 総務費 | 4 教職員住宅費 | | | | | | |
| | | 教職員住宅維持管理費 | 724 | 724 | 0 | 教職員住宅修繕料 その他 | 250 474 | 19,118 |
| | 2 小学校費 | 1 学校管理費 | | | | | | |
| | | 小学校一般管理費 | 64,085 | 189 | 63,896 | 臨時職員賃金 学校用務員等 5人 消耗品費 (管理用事務用品ほか) 光熱水費 校舎等修繕料 電話料 (通話料、ネットワーク通信費) 防火設備保守点検手数料 浄化槽保守点検手数料 昇降機保守点検手数料 スクールバス運転業務委託料 (豊浜小学校 2台 内海小学校 2台) 学校管理備品 6校 その他 | 7,790 5,759 13,942 8,890 1,207 1,035 3,581 2,932 6,000 2,432 10,517 | 58,856 |
| | | 教育環境整備事業費 | 7,277 | 0 | 7,277 | 教育環境整備事業 設計監理委託 308千円 工事費 3,000千円 ◎ 師崎小学校トイレ洋式化改修事業 設計監理委託 369千円 工事費 3,600千円 | 3,308 3,969 | 3,302 |
| | 2 教育振興費 | | | | | | | |
| | 教育振興一般管理費 | 40,582 | 1,198 | 39,384 | 消耗品費 (特別教育活動文具、教師用教科書・指導書購入ほか) 外国人英語講師派遣業務手数料 ◎ 観劇児童搬送用バス・船舶借上料 コンピュータ借上料 (教育用、図書管理用) 教育用備品 図書購入費 就学援助・奨励費 その他 | 6,796 6,867 392 15,629 2,754 1,182 5,759 1,203 | 41,431 | |

(◎印は新規事業)

(単位：千円)

| 款 | 項 | 目及び事業名 | 予算額 | 予算額の財源内訳 | | 事務事業の主な内容 | 前年度予算 | | | | | |
|-----------|---------------------------|---------------------|--------|----------|---|--|--------|--------|-----|--|---|--------|
| | | | | 特定財源 | 一般財源 | | | | | | | |
| 10 教育費 | 3 中学校費 | 1 学校管理費 | 44,120 | 248 | 43,872 | 臨時職員賃金 学校用務員3人 5,420 消耗品費 (管理用事務用品ほか) 5,075 光熱水費 12,884 校舎等修繕料 5,909 電話料 (通話料、ネットワーク通信費) 1,099 防火設備保守点検手数料 1,154 浄化槽保守点検手数料 2,242 ◎ 校舎窓ガラス清掃委託料 836 学校管理備品 5校 1,045 その他 8,456 | 38,574 | | | | | |
| | | 教育環境整備事業費 | | | | | | 6,720 | 0 | 6,720 | 教育環境整備事業 設計監理委託 257千円 工事費 2,500千円 2,757 ◎ 豊浜中学校トイレ洋式化改修事業 設計監理委託 369千円 工事費 3,594千円 3,963 | 8,033 |
| | | 参考資料P118 2 教育振興費 | | | | | | 33,926 | 632 | 33,294 | 消耗品費 (特別教育活動文具、教師用教科書・指導書購入ほか) 6,238 外国人英語講師派遣業務手数料 2,030 コンピュータ借上料 (教育用、図書管理用) 15,683 教育用備品 1,898 図書購入費 1,372 就学援助・奨励費 5,746 その他 959 | 27,622 |
| | 参考資料 P119 1 社会教育総務費 | 7,963 | 0 | 7,963 | 社会教育指導員報酬 1人 1,984 社会教育委員報酬 12人 123 臨時職員賃金 2人 2,224 文化協会補助金 2,045 その他 1,587 | 7,371 | | | | | | |
| | 社会教育一般管理費 | | | | | | 362 | 0 | 362 | 381 | | |
| | 成人式式典費 家庭教育推進事業費 | | | | | | 544 | 0 | 544 | 親子ふれあいひろば報償 ネットワーカーほか 193 親子ふれあいひろば・ブックスタート事業 消耗品費 188 その他 163 | 572 | |

(◎印は新規事業)

(単位：千円)

| 款 | 項 | 目及び事業名 | 予算額 | 予算額の財源内訳 | | 事務事業の主な内容 | 前年度予算 | |
|-------------------|----------------|--------------|--------|---|---|--|--|--------|
| | | | | 特定財源 | 一般財源 | | | |
| 10 教育費 | 4 社会 教育費 | 1 社会教育総務費 | | | | | | |
| | | 青少年教育関係事業費 | 999 | 0 | 999 | 青少年健全育成交付金 | 999 | 1,005 |
| | | 生涯学習推進事業費 | 299 | 0 | 299 | 生涯学習事業講師報償 生涯学習推進事業消耗品 | 132 167 | 304 |
| | | 2 公民館費 | | | | | | |
| | | 公民館維持管理費 | 34,924 | 692 | 34,232 | 施設管理人賃金 3人(豊丘むくろじ会館ほか) 光熱水費 公民館維持修繕料 防火設備保守点検手数料 浄化槽保守点検手数料 公民館管理人派遣委託料 その他 | 4,019 7,158 5,061 705 2,284 11,718 3,979 | 32,666 |
| | | 公民館事業費 | 1,610 | 0 | 1,610 | 公民館教室等講師謝礼 教室・講座 17講座・2活動 映画フィルム借上料 図書購入費 その他 | 360 360 700 190 | 1,454 |
| | | 公民館整備事業費 | 45,842 | 38,100 | 7,742 | ◎ 豊丘むくろじ会館トイレ改修事業 設計監理 191千円 工事費 2,160千円 ◎ 豊丘むくろじ会館特別校舎等解体事業 設計監理 2,306千円 工事費 40,040千円 ◎ 山海公民館調理室空調機取替工事 | 2,351 42,346 1,145 | 5,821 |
| | | 参考資料 P120 | | | | | | |
| | | 3 文化財保護費 | | | | | | |
| | | 文化財保護一般管理費 | 144 | 0 | 144 | 文化財保護委員報酬 7人 その他 | 70 74 | 144 |
| 文化財保護調査費 | 987 | 24 | 963 | 文化財資料管理システム保守手数料 文化財説明看板設置 その他 | 458 302 227 | 1,148 | | |
| 尾州廻船主内田家 維持管理費 | 9,286 | 903 | 8,383 | 施設管理人賃金 1人 尾州廻船主内田家コンサート出演謝礼 ◎ 内田家・内海船子供用パンフレット原稿執筆等謝礼 ◎ 内田家コンサート10周年記念制作謝礼 内田家グッズ作成(消耗品費) 案内チラシ作成・尾州廻船内海船パンフレット作成 ほか(印刷製本費) 佐七家・佐平二家修繕、案内看板等設置、佐七家映像システム改修(修繕料) 尾州廻船主内田家管理人派遣委託料 その他 | 652 818 160 108 440 228 1,750 2,316 2,814 | 8,528 | | |
| 参考資料 P121 | | | | | | | | |

(◎印は新規事業)

(単位：千円)

| 款 | 項 | 目及び事業名 | 予算額 | 予算額の財源内訳 | | 事務事業の主な内容 | 前年度予算 |
|-----------|-------------------|---------------------|--------|----------|--------|---|--------|
| | | | | 特定財源 | 一般財源 | | |
| 10 教育費 | 4 社 会 教育費 | 4 町民会館費 | | | | | |
| | | 町民会館文化施設維持 管理費 | 6,838 | 0 | 6,838 | 施設管理人賃金 2人 1,865 臨時職員賃金 1人 968 光熱水費 754 修繕料 479 施設管理人派遣委託料 1,967 その他 805 | 7,456 |
| | | 町民会館スポーツ施設 維持管理費 | 2,599 | 288 | 2,311 | 修繕料 1,376 町民会館グラウンド樹木伐採処分委託料 297 施設用備品 (◎グラウンド整地用ランニングマット、ベンチ 5基) 296 その他 630 | 1,295 |
| | | 民俗資料整理保存事業費 | 1,349 | 0 | 1,349 | 消耗品 300 施設用備品 1,049 | 1,154 |
| | | 5 梅原邸保存費 | | | | | |
| | | 梅原邸維持管理費 | 1,153 | 0 | 1,153 | 修繕料 359 梅原邸警備委託料 105 梅原邸管理委託料 430 その他 259 | 1,022 |
| 10 教育費 | 5 保 健 体 育 費 | 1 保健体育総務費 | | | | | |
| | | 社会体育一般管理費 | 7,485 | 165 | 7,320 | スポーツ推進委員報酬 15人 1,296 体育協会助成金 5,000 その他 1,189 | 7,993 |
| | | スポーツ教室・大会 開催費 | 783 | 0 | 783 | スポーツ教室等講師謝礼 6教室ほか 433 その他 350 | 693 |
| | | 2 学校保健費 | | | | | |
| | | 学校保健対策事業費 | 11,362 | 211 | 11,151 | 学校医等報償 8,058 児童生徒健康診断委託料 (胸部レントゲン、尿、貧血、心電図ほか) 1,009 教職員健康診断委託料 (胃、肝機能、血圧、聴力ほか) 1,768 その他 527 | 11,331 |

(◎印は新規事業)

(単位：千円)

| 款 | 項 | 目及び事業名 | 予算額 | 予算額の財源内訳 | | 事務事業の主な内容 | 前年度予算 |
|-----------|----------------|-------------------|---------|----------|---------|---|---------|
| | | | | 特定財源 | 一般財源 | | |
| 10 教育費 | 5 保健 体育費 | 3 体育施設費 | | | | | |
| | | 総合体育館維持管理費 | 34,254 | 10,019 | 24,235 | 総合体育館管理人賃金 1人 光熱水費 施設等維持修繕料 清掃委託料 管理人派遣委託料 ◎ 吊天井耐震化・LED化等工事実施設計業務委託料 ◎ 特定建築物定期検査業務委託料 その他 | 45,126 |
| | | 参考資料 P122 | | | | 1,156 5,282 3,599 2,352 3,653 8,602 605 9,005 | |
| | | 運動公園等維持管理費 | 9,828 | 1,180 | 8,648 | ◎ 光熱水費 ◎ 管理人派遣委託料 ◎ その他 | 8,108 |
| | | 参考資料 P123 | | | | 2,163 2,822 4,843 | |
| | | 4 給食施設費 | | | | | |
| | | 学校給食運営費 | 58,311 | 1,827 | 56,484 | 臨時職員賃金 1人 臨時調理員等賃金 調理員11人、配膳員13人 消耗品費 (食器、白衣、タオル等) 燃料費 (ボイラー用灯油等) 光熱水費 施設等修繕料 給食配送業務委託料 牛乳パックリサイクル処理業務委託料 学校給食両島運搬料 フェリー代等 その他 | 53,914 |
| | | 参考資料 P124 | | | | 1,479 18,950 5,694 4,340 4,376 3,675 7,637 1,028 3,654 7,478 | |
| | | 賄材料費 | 66,108 | 57,336 | 8,772 | 小学校 延べ150,304食 1食230円 中学校 延べ 87,567食 1食260円 その他 | 63,962 |
| | | 参考資料 P125 | | | | 461 | |
| | | 学校給食施設整備 事業費 | 19,800 | 13,700 | 6,100 | ◎ 学校給食センター建設工事実施設計業務委託料 | 10,142 |
| 11 | | | 7 | 0 | 7 | | 7 |
| 12 | 1 公債費 | 1 公債費 元金、利子償還金 | 556,349 | 0 | 556,349 | 長期債元金償還金 長期債利子償還金 一時借入金利子 借入最高額5億円 | 533,634 |
| | | | | | | 515,194 40,738 417 | |
| 13 | 1 諸支出金 | 1 土地取得費 | 1 | 0 | 1 | | 1 |

国民健康保険特別会計

国民健康保険事業は、他の医療保険制度に加入していないすべての方（農業、漁業、自営業者、無職の人、零細企業の従業員やその家族の人など）を被保険者とし、地域医療の確保と住民の健康保持・増進を目的とした制度です。

他の医療保険に比べ加入者の平均年齢が高く、平均所得が低いため国保財政は脆弱な基盤のうえでの不安定な財政運営となっています。

そのような状況の中、国においては、平成27年5月に成立した持続可能な医療保険制度を構築するための国民健康保険法等の一部を改正する法律により、平成30年度からは、都道府県が、市町村とともに国民健康保険の運営を担い、財政運営の責任主体として、安定的な財政運営や効率的な事業の確保などの中心的な役割を果たすことで制度の安定化を図っています。

新制度においては、県が財政運営の中心的な役割を担うこととされている一方、市町村においては、地域住民と身近な関係の中、資格管理、保険給付、保険税率の決定、賦課・徴収、保健事業等の地域におけるきめ細かい事業を引き続き担うこととしています。

歳入の国民健康保険税は、前年度比3.5%減の821,793千円、保険給付費交付金を含む県支出金は、前年度比2.6%減の1,808,012千円、繰入金は、一般会計からのその他繰入金35,000千円を含む前年度比8.9%増の213,068千円となりました。

一方、歳出の保険給付費は、前年度比3.1%減の1,789,797千円、県へ支出する国民健康保険事業費納付金は、0.3%増の1,020,042千円、保険事業費は前年度比6.5%減の23,151千円となりました。

予算総額は、前年度比2.2%減の2,849,000千円となりました。

○ 被保険者数及び世帯数

| 区 分 | 平成31年度（平均） | | 平成30年度（平均） | |
|---------|------------|---------|------------|---------|
| | 被保険者数 | 世 帯 数 | 被保険者数 | 世 帯 数 |
| 一 般 | 6,571人 | / | 6,700人 | / |
| 退 職 者 等 | 6人 | | 80人 | |
| 計 | 6,577人 | 3,389世帯 | 6,780人 | 3,420世帯 |

○ 保険税率及び出産育児一時金、葬祭費

| 区 分 | 平成31年度 | | | 平成30年度 | | | |
|-------|----------|----------|----------|----------|----------|----------|----------|
| | 医 療 分 | 支 援 分 | 介 護 分 | 医 療 分 | 支 援 分 | 介 護 分 | |
| 税 率 等 | 所得割額 | 7.10% | 2.50% | 2.10% | 7.10% | 2.50% | 2.10% |
| | 被保険者均等割額 | 25,000円 | 8,000円 | 11,100円 | 25,000円 | 8,000円 | 11,100円 |
| | 世帯別平等割額 | 20,500円 | 7,200円 | 5,300円 | 20,500円 | 7,200円 | 5,300円 |
| | 賦課限度額 | 580,000円 | 190,000円 | 160,000円 | 540,000円 | 190,000円 | 160,000円 |
| | 法定限度額 | 610,000円 | 190,000円 | 160,000円 | 580,000円 | 190,000円 | 160,000円 |
| 給 付 費 | 出産育児一時金 | 420,000円 | | | 420,000円 | | |
| | 葬 祭 費 | 50,000円 | | | 50,000円 | | |

※ 介護分は、介護保険第2号被保険者（40歳以上65歳未満）が対象となる。

※ 出産育児一時金の42万円のうち、1万6千円は産科医療補償制度における加算分である。

○ 国民健康保険事業安定化基金の状況

| 年 度 | 前年度末残高 | 積立額 | 取り崩し額 | 本年度末残高 |
|------------------|-------------|----------|-------------|-------------|
| 平成28年度 | 76,184,000円 | 153,000円 | 32,632,000円 | 43,705,000円 |
| 平成29年度 | 43,705,000円 | 22,000円 | 26,421,000円 | 17,306,000円 |
| 平成30年度 (決算見込) | 17,306,000円 | 7,000円 | 958,000円 | 16,355,000円 |
| 平成31年度 (予 算) | 16,355,000円 | 0円 | 15,936,000円 | 419,000円 |

歳 入

| 款 別 | 年 度 | | 平成31年度 | | 平成30年度 | | 増 減 額 | |
|-----|-----------|-------------|--------|-------------|--------|-----------|---------|-----|
| | | | | 構成比 | | 構成比 | | 増減率 |
| 1 | 国民健康保険税 | 821,793千円 | 28.8% | 851,937千円 | 29.3% | △30,144千円 | △3.5% | |
| 2 | 県 支 出 金 | 1,808,012千円 | 63.5% | 1,855,564千円 | 63.7% | △47,552千円 | △2.6% | |
| 3 | 財 産 収 入 | 1千円 | 0.0% | 1千円 | 0.0% | 0千円 | 0.0% | |
| 4 | 繰 入 金 | 213,068千円 | 7.5% | 195,663千円 | 6.7% | 17,405千円 | 8.9% | |
| 5 | 繰 越 金 | 1千円 | 0.0% | 4,001千円 | 0.1% | △4,000千円 | △100.0% | |
| 6 | 諸 収 入 | 6,125千円 | 0.2% | 5,833千円 | 0.2% | 292千円 | 5.0% | |
| | 療養給付費等交付金 | 0千円 | 0.0% | 1千円 | 0.0% | △1千円 | 皆減 | |
| | 歳 入 合 計 | 2,849,000千円 | 100.0% | 2,913,000千円 | 100.0% | △64,000千円 | △2.2% | |

○ 主な歳入積算内訳

| 項 目 | | 積 算 内 訳 | | | | | |
|--------------|----------|------------------|-------------|-------------------------|-----------|----------|---------|
| 国民健康保険税（現年分） | 医療給付費分 | 一般現年課税分 | 調定見込 | 546,078千円 × 収納率 0.962 ≒ | 525,327千円 | 1人当たり調定額 | 79,946円 |
| | | 退職現年課税分 | 調定見込 | 141千円 × 収納率 0.980 ≒ | 138千円 | 1人当たり調定額 | 23,000円 |
| | 後期高齢者支援分 | 一般現年課税分 | 調定見込 | 185,325千円 × 収納率 0.962 ≒ | 178,282千円 | 1人当たり調定額 | 27,132円 |
| | | 退職現年課税分 | 調定見込 | 47千円 × 収納率 0.980 ≒ | 46千円 | 1人当たり調定額 | 7,667円 |
| | 介護納付金分 | 一般現年課税分 | 調定見込 | 92,662千円 × 収納率 0.962 ≒ | 89,140千円 | 1人当たり調定額 | 36,728円 |
| | | 退職現年課税分 | 調定見込 | 60千円 × 収納率 0.980 ≒ | 58千円 | 1人当たり調定額 | 9,667円 |
| 県 支 出 金 | | 保険給付費交付金 | 1,772,257千円 | 特別調整交付金（保険者努力支援分） | 5,150千円 | | |
| | | 都道府県繰入金分 | 16,519千円 | 特別調整交付金分 | 6,770千円 | | |
| | | 特定健診等負担金 | 7,314千円 | | | | |
| 繰入金 | 一般会計繰入金 | 保険基盤安定繰入金 | 121,977千円 | 出産育児一時金繰入金 | 10,360千円 | | |
| | | 財政安定化支援事業繰入金 | 7,019千円 | その他一般会計繰入金 | 57,776千円 | | |
| | 基金繰入金 | 国民健康保険事業安定化基金繰入金 | | | 15,936千円 | | |

歳 出

| 款 別 | 平成31年度 | | 平成30年度 | | 増 減 額 | |
|----------------|-------------|--------|-------------|--------|-----------|--------|
| | | 構成比 | | 構成比 | | 増減率 |
| 1 総 務 費 | 10,599千円 | 0.4% | 16,374千円 | 0.6% | △5,775千円 | △35.3% |
| 2 保 険 給 付 費 | 1,789,797千円 | 62.8% | 1,846,515千円 | 63.4% | △56,718千円 | △3.1% |
| 3 国民健康保険事業費納付金 | 1,020,042千円 | 35.8% | 1,016,888千円 | 34.9% | 3,154千円 | 0.3% |
| 4 財政安定化基金拠出金 | 1千円 | 0.0% | 1千円 | 0.0% | 0千円 | 0.0% |
| 5 保 健 事 業 費 | 23,151千円 | 0.8% | 24,760千円 | 0.8% | △1,609千円 | △6.5% |
| 6 基 金 積 立 金 | 1千円 | 0.0% | 1千円 | 0.0% | 0千円 | 0.0% |
| 7 諸 支 出 金 | 2,262千円 | 0.1% | 2,262千円 | 0.1% | 0千円 | 0.0% |
| 8 予 備 費 | 3,147千円 | 0.1% | 6,199千円 | 0.2% | △3,052千円 | △49.2% |
| 歳 出 合 計 | 2,849,000千円 | 100.0% | 2,913,000千円 | 100.0% | △64,000千円 | △2.2% |

○ 保険給付費の積算内訳

| 項 目 | 予 算 額 | 積 算 内 訳 |
|-----------|-------------|-------------------------------|
| 療 養 給 付 費 | 1,555,382千円 | 1人当たり保険者負担額 236,488円 × 6,577人 |
| 療 養 費 | 22,335千円 | 1人当たり保険者負担額 3,396円 × 6,577人 |
| 審査支払手数料 | 4,487千円 | 1月当たり7,800件 |
| 高 額 療 養 費 | 190,033千円 | 1月平均支払額 15,836千円 |
| 移 送 費 | 20千円 | |
| 出産育児一時金 | 15,540千円 | 1件 420千円 × 37件 |
| 葬 祭 費 | 2,000千円 | 1件 50千円 × 40件 |
| 合 計 | 1,789,797千円 | |

後期高齢者医療特別会計

後期高齢者医療制度は75歳以上の方及び65歳以上75歳未満で一定の障害があると愛知県後期高齢者医療広域連合に認定された方が加入する医療制度です。

この制度の仕組みは、同広域連合で医療の給付・保険証の発行・保険料の決定事務などを行い、市町村は保険料徴収や窓口受付事務を担当します。

平成31年度の後期高齢者医療特別会計では、本町の加入者を3,738人と見込んでいます。

歳入歳出予算総額は、253,500千円であります。

歳入は、後期高齢者医療保険料が72.6%、繰入金が27.2%となっており、歳出は、後期高齢者医療広域連合納付金が98.0%を占めております。

歳 入

| 款 別 | 年 度 | 平成31年度 | | 平成30年度 | | 増 減 額 | |
|-----|--------------------------|-----------|--------|-----------|--------|-----------|-------|
| | | | 構成比 | | 構成比 | | 増減率 |
| 1 | 後 期 高 齢 者 医 療 高 保 険 料 | 184,060千円 | 72.6% | 183,289千円 | 70.9% | 771千円 | 0.4% |
| 2 | 繰 入 金 | 68,995千円 | 27.2% | 74,866千円 | 28.9% | △ 5,871千円 | △7.8% |
| 3 | 繰 越 金 | 2千円 | 0.0% | 2千円 | 0.0% | 0千円 | 0.0% |
| 4 | 諸 収 入 | 443千円 | 0.2% | 443千円 | 0.2% | 0千円 | 0.0% |
| | 歳 入 合 計 | 253,500千円 | 100.0% | 258,600千円 | 100.0% | △ 5,100千円 | △2.0% |

○ 歳入の内訳

| 項 目 | 内 訳 | 予 算 額 | |
|------------------|---------------------|-------------------|----------------|
| | | | 構成比 |
| 後期高齢者医療 保 険 料 | 特 別 徴 収 保 険 料 | 118,421千円 | 46.7% |
| | 普 通 徴 収 保 険 料 | 65,639千円 | 25.9% |
| 繰 入 金 | 一般会計繰入金 | 事 務 費 繰 入 金 | 4,612千円 1.8% |
| | | 保 険 基 盤 安 定 繰 入 金 | 64,383千円 25.4% |
| 繰 越 金 | 繰 越 金 | 2千円 | 0.0% |
| 諸 収 入 | 延 滞 金 及 び 過 料 | 2千円 | 0.0% |
| | 償 還 金 及 び 還 付 加 算 金 | 440千円 | 0.2% |
| | 雑 入 | 1千円 | 0.0% |
| 合 計 | | 253,500千円 | 100.0% |

歳 出

| 款 別 | 平成31年度 | | 平成30年度 | | 増 減 額 | |
|----------------------|-----------|--------|-----------|--------|-----------|--------|
| | | 構成比 | | 構成比 | | 増減率 |
| 1 総 務 費 | 3,103千円 | 1.2% | 3,660千円 | 1.4% | △ 557千円 | △15.2% |
| 2 後期高齢者医療 広域連合納付金 | 248,445千円 | 98.0% | 252,932千円 | 97.8% | △ 4,487千円 | △1.8% |
| 3 諸 支 出 金 | 441千円 | 0.2% | 441千円 | 0.2% | 0千円 | 0.0% |
| 4 予 備 費 | 1,511千円 | 0.6% | 1,567千円 | 0.6% | △ 56千円 | △3.6% |
| 歳 出 合 計 | 253,500千円 | 100.0% | 258,600千円 | 100.0% | △ 5,100千円 | △2.0% |

○ 歳出の内訳

| 項 目 | 内 訳 | 予 算 額 | |
|--------------------|---------------|-----------|--------|
| | | | 構成比 |
| 総 務 費 | 一 般 管 理 費 | 2,468千円 | 1.0% |
| | 徴 収 費 | 635千円 | 0.2% |
| 後期高齢者医療 広域連合納付金 | 保 険 料 等 負 担 金 | 248,445千円 | 98.0% |
| 諸 支 出 金 | 還 付 金 | 400千円 | 0.2% |
| | 還 付 加 算 金 | 40千円 | 0.0% |
| | 一 般 会 計 繰 出 金 | 1千円 | 0.0% |
| 予 備 費 | 予 備 費 | 1,511千円 | 0.6% |
| 合 計 | | 253,500千円 | 100.0% |

介護保険特別会計

介護保険制度は、加齢によって生じる心身の変化に起因する疾病等により、要介護状態となった者がその能力に応じ、自立した日常生活を営むことができるよう必要な保健医療サービス及び福祉サービスに係る給付を行うことを目的として、平成 12 年度に創設されました。

平成 31 年度予算では、65 歳以上の第 1 号被保険者数を 6,536 人、サービス受給者数を 1,023 人と見込み予算編成しました。その歳入歳出予算総額は 1,863,000 千円で、前年度予算額と同額となっています。

介護保険料については、第 7 期（平成 30 年度から平成 32 年度）介護保険事業計画に基づき、基準月額を 5,000 円としました。

歳入予算では、介護保険料 382,655 千円、国県支出金 718,114 千円、支払基金交付金 475,234 千円、繰入金 278,403 千円及び介護予防サービス計画等収入 8,470 千円を計上しています。また、繰入金で低所得者の保険料について軽減を強化するための低所得者保険料軽減繰入金 3,432 千円を計上しています。

一方、歳出予算では、保険給付費が 1,708,860 千円で、歳出予算全体の 91.7%を占めています。また、介護予防・日常生活支援サービス事業、一般介護予防事業及び地域包括支援センター運営費などの経費であります地域支援事業費 116,759 千円を計上しています。

適切な保険給付及び高齢者への支援業務の推進などを目指し、予算編成を行いました。

第 1 号被保険者見込数

(単位：人)

| 区 分 | 平成 3 1 年度 | 平成 3 0 年度 | 比 較 |
|---------------|-----------|-----------|-----|
| 前期高齢者（65～74歳） | 3,070 | 3,115 | △45 |
| 後期高齢者（75歳以上） | 3,466 | 3,453 | 13 |
| 合 計 | 6,536 | 6,568 | △32 |

介護サービス受給者見込数

(単位：人)

| 区 分 | 平成31年度 | 平成30年度 | 比 較 |
|---------|--------|--------|-----|
| 居宅サービス | 718 | 685 | 33 |
| 居住系サービス | 305 | 289 | 16 |
| 施設サービス | | | |
| 合 計 | 1,023 | 974 | 49 |

※ 第7期介護保険事業計画推計値

居宅サービス利用限度額（月額）

(単位：円)

| 要支援1 | 要支援2 | 要介護1 | 要介護2 | 要介護3 | 要介護4 | 要介護5 |
|--------|---------|---------|---------|---------|---------|---------|
| 50,030 | 104,730 | 166,920 | 196,160 | 269,310 | 308,060 | 360,650 |

施設サービス平均利用額（月額）

(単位：円)

| 介護老人福祉施設 | 介護老人保健施設 | 介護療養型医療施設 |
|----------|----------|-----------|
| 267,000 | 267,000 | 336,000 |

※ 平成30年10月利用分による平均利用額（保険給付分7・8・9割分）

歳入・歳出予算額の前年度比較表

(1) 歳 入

(単位：千円・%)

| 年 度 款 別 | 平成31年度 | | 平成30年度 | | 増減額 | |
|-----------------|-----------|-------|-----------|-------|---------|-------|
| | | 構成比 | | 構成比 | | 増減率 |
| 1 保 険 料 | 382,655 | 20.5 | 384,433 | 20.6 | △1,778 | △0.5 |
| 2 国 庫 支 出 金 | 449,698 | 24.1 | 440,645 | 23.7 | 9,053 | 2.1 |
| 3 支 払 基 金 交 付 金 | 475,234 | 25.5 | 468,442 | 25.1 | 6,792 | 1.4 |
| 4 県 支 出 金 | 268,416 | 14.4 | 266,666 | 14.3 | 1,750 | 0.7 |
| 5 財 産 収 入 | 100 | 0.0 | 100 | 0.0 | 0 | 0.0 |
| 6 繰 入 金 | 278,403 | 15.0 | 293,818 | 15.8 | △15,415 | △5.2 |
| 7 繰 越 金 | 1 | 0.0 | 1 | 0.0 | 0 | 0.0 |
| 8 諸 収 入 | 23 | 0.0 | 31 | 0.0 | △8 | △25.8 |
| 9 介護予防サービス計画等収入 | 8,470 | 0.5 | 8,864 | 0.5 | △394 | △4.4 |
| 歳 入 合 計 | 1,863,000 | 100.0 | 1,863,000 | 100.0 | 0 | 0.0 |

○ 歳入の積算内訳

| 項 目 | 積 算 内 訳 | | | | | | | | | | | | | | | | | | | | | | | | | | | | | | | | |
|--------------------------|---|---|----------------------------|--|------|-----------------|------|-----------------|------|------------------|------|------------------|------|-----------------|-----------------|------|-----------------|----------------------------|------|-----------------|--|------|------------------|--------------|-------|-----------------|--|-------|-----------------|--------------|-------|-----------------|-----------------|
| 保 険 料 (382,655 千円) | <table border="0"> <tr> <td>第1段階</td> <td>27,000 円×1,144 人</td> <td rowspan="12"> 特別徴収分 356,762 千円 383,616,000 円×93%×100% (徴収率) </td> </tr> <tr> <td>第2段階</td> <td>45,000 円× 478 人</td> </tr> <tr> <td>第3段階</td> <td>45,000 円× 352 人</td> </tr> <tr> <td>第4段階</td> <td>54,000 円×1,308 人</td> </tr> <tr> <td>第5段階</td> <td>60,000 円×1,011 人</td> </tr> <tr> <td>第6段階</td> <td>72,000 円× 987 人</td> <td>普通徴収分 24,973 千円</td> </tr> <tr> <td>第7段階</td> <td>78,000 円× 582 人</td> <td>383,616,000 円×7%×93% (徴収率)</td> </tr> <tr> <td>第8段階</td> <td>90,000 円× 307 人</td> <td></td> </tr> <tr> <td>第9段階</td> <td>102,000 円× 144 人</td> <td>滞納繰越分 920 千円</td> </tr> <tr> <td>第10段階</td> <td>108,000 円× 98 人</td> <td></td> </tr> <tr> <td>第11段階</td> <td>114,000 円× 46 人</td> <td>計 382,655 千円</td> </tr> <tr> <td>第12段階</td> <td>120,000 円× 79 人</td> <td>第1号被保険者 6,536 人</td> </tr> </table> | 第1段階 | 27,000 円×1,144 人 | 特別徴収分 356,762 千円 383,616,000 円×93%×100% (徴収率) | 第2段階 | 45,000 円× 478 人 | 第3段階 | 45,000 円× 352 人 | 第4段階 | 54,000 円×1,308 人 | 第5段階 | 60,000 円×1,011 人 | 第6段階 | 72,000 円× 987 人 | 普通徴収分 24,973 千円 | 第7段階 | 78,000 円× 582 人 | 383,616,000 円×7%×93% (徴収率) | 第8段階 | 90,000 円× 307 人 | | 第9段階 | 102,000 円× 144 人 | 滞納繰越分 920 千円 | 第10段階 | 108,000 円× 98 人 | | 第11段階 | 114,000 円× 46 人 | 計 382,655 千円 | 第12段階 | 120,000 円× 79 人 | 第1号被保険者 6,536 人 |
| 第1段階 | 27,000 円×1,144 人 | 特別徴収分 356,762 千円 383,616,000 円×93%×100% (徴収率) | | | | | | | | | | | | | | | | | | | | | | | | | | | | | | | |
| 第2段階 | 45,000 円× 478 人 | | | | | | | | | | | | | | | | | | | | | | | | | | | | | | | | |
| 第3段階 | 45,000 円× 352 人 | | | | | | | | | | | | | | | | | | | | | | | | | | | | | | | | |
| 第4段階 | 54,000 円×1,308 人 | | | | | | | | | | | | | | | | | | | | | | | | | | | | | | | | |
| 第5段階 | 60,000 円×1,011 人 | | | | | | | | | | | | | | | | | | | | | | | | | | | | | | | | |
| 第6段階 | 72,000 円× 987 人 | | 普通徴収分 24,973 千円 | | | | | | | | | | | | | | | | | | | | | | | | | | | | | | |
| 第7段階 | 78,000 円× 582 人 | | 383,616,000 円×7%×93% (徴収率) | | | | | | | | | | | | | | | | | | | | | | | | | | | | | | |
| 第8段階 | 90,000 円× 307 人 | | | | | | | | | | | | | | | | | | | | | | | | | | | | | | | | |
| 第9段階 | 102,000 円× 144 人 | | 滞納繰越分 920 千円 | | | | | | | | | | | | | | | | | | | | | | | | | | | | | | |
| 第10段階 | 108,000 円× 98 人 | | | | | | | | | | | | | | | | | | | | | | | | | | | | | | | | |
| 第11段階 | 114,000 円× 46 人 | | 計 382,655 千円 | | | | | | | | | | | | | | | | | | | | | | | | | | | | | | |
| 第12段階 | 120,000 円× 79 人 | | 第1号被保険者 6,536 人 | | | | | | | | | | | | | | | | | | | | | | | | | | | | | | |
| 国庫支出金 | 介護給付費負担金 (302,910 千円) | 対象給付額 (居宅分) 931,614 千円×0.20=186,322 千円 過年度分 1 千円 (施設分) 777,246 千円×0.15=116,587 千円 | | | | | | | | | | | | | | | | | | | | | | | | | | | | | | | |
| | 調整交付金 (114,409 千円) | 対象給付額 (保険給付費) 1,708,860 千円×0.065=111,076 千円 過年度分 1 千円 対象事業費 (介護予防・日常生活支援事業費) 51,264 千円×0.065=3,332 千円 | | | | | | | | | | | | | | | | | | | | | | | | | | | | | | | |
| | 地域支援事業交付金 (29,317 千円) | 介護予防・日常生活支援総合事業 (介護予防・生活支援サービス事業費・一般介護予防事業費) 51,264 千円×0.20=10,252 千円 介護予防・日常生活支援総合事業以外 (包括的支援事業費・任意事業費) 49,520 千円×0.385=19,065 千円 | | | | | | | | | | | | | | | | | | | | | | | | | | | | | | | |
| | 保険者機能強化推進交付金 (3,062 千円) | 保険者機能強化推進交付金 3,062 千円 | | | | | | | | | | | | | | | | | | | | | | | | | | | | | | | |
| 支払基金交付金 | 介護給付費交付金 (461,393 千円) | 対象給付額 (保険給付費) 1,708,860 千円×0.27=461,392 千円 過年度分 1 千円 | | | | | | | | | | | | | | | | | | | | | | | | | | | | | | | |
| | 地域支援事業支援交付金 (13,841 千円) | 対象事業費 介護予防・日常生活支援総合事業 (介護予防・生活支援サービス事業費・一般介護予防事業費) 51,264 千円×0.27=13,841 千円 | | | | | | | | | | | | | | | | | | | | | | | | | | | | | | | |
| 県支出金 | 介護給付費負担金 (252,470 千円) | 対象給付額 (居宅分) 931,614 千円×0.125= 116,452 千円 過年度分 1 千円 (施設分) 777,246 千円×0.175= 136,018 千円 | | | | | | | | | | | | | | | | | | | | | | | | | | | | | | | |
| | 地域支援事業交付金 (15,940 千円) | 介護予防・日常生活支援総合事業 (介護予防・生活支援サービス事業費・一般介護予防事業費) 51,264 千円×0.125=6,408 千円 介護予防・日常生活支援総合事業以外 (包括的支援事業費・任意事業費) 49,520 千円×0.1925=9,532 千円 | | | | | | | | | | | | | | | | | | | | | | | | | | | | | | | |
| | 県委託金等 (6 千円) | 財政安定化基金貸付金 1 千円 県委託金 5 千円 | | | | | | | | | | | | | | | | | | | | | | | | | | | | | | | |
| 繰入金 | 介護給付費繰入金 (213,608 千円) | 対象給付額 (保険給付費) 1,708,860 千円×0.125=213,607 千円 過年度分 1 千円 | | | | | | | | | | | | | | | | | | | | | | | | | | | | | | | |
| | 地域支援事業繰入金 (15,940 千円) | 介護予防・日常生活支援総合事業 (介護予防・生活支援サービス事業費・一般介護予防事業費) 51,264 千円×0.125=6,408 千円 介護予防・日常生活支援総合事業以外 (包括的支援事業費・任意事業費) 49,520 千円×0.1925=9,532 千円 | | | | | | | | | | | | | | | | | | | | | | | | | | | | | | | |
| | 低所得者保険料軽減繰入金 (3,432 千円) | 国 1,716 千円、県 858 千円、町 858 千円 | | | | | | | | | | | | | | | | | | | | | | | | | | | | | | | |
| | その他繰入金 (36,921 千円) | その他繰入金 36,921 千円 | | | | | | | | | | | | | | | | | | | | | | | | | | | | | | | |
| | 基金繰入金 (8,502 千円) | 介護給付費準備基金 8,502 千円 | | | | | | | | | | | | | | | | | | | | | | | | | | | | | | | |
| 介護予防サービス計画等収入 (8,470 千円) | 1,800 件×4,300 円=7,740 千円 100 件×7,300 円=730 千円 | | | | | | | | | | | | | | | | | | | | | | | | | | | | | | | | |
| その他 | 財産収入 (100 千円) | 介護給付費準備基金預金利子 100 千円 | | | | | | | | | | | | | | | | | | | | | | | | | | | | | | | |
| | 繰越金 (1 千円) | 繰越金 1 千円 | | | | | | | | | | | | | | | | | | | | | | | | | | | | | | | |
| | 諸収入 (23 千円) | 延滞金及び過料 2 千円 雑入 21 千円 | | | | | | | | | | | | | | | | | | | | | | | | | | | | | | | |

○ 保険給付費及び地域支援事業費の財源内訳（負担割合 平成 30～32 年度）

（単位：％）

| 区 分 | | 保険給付費 | | 地域支援事業費 | |
|-------------|-------------------------|-------|-------|---------------------|------------------|
| | | 施設給付 | 在宅給付 | 介護予防・日常生活 支援総合事業 | 包括的支援事業・ 任意事業 |
| 公 費 | 国庫支出金 | 15.0 | 20.0 | 20.0 | 38.5 |
| | 国庫支出金 （調整交付金） | 5.0 | 5.0 | 5.0 | — |
| | 県支出金 | 17.5 | 12.5 | 12.5 | 19.25 |
| | 町一般会計繰入金 | 12.5 | 12.5 | 12.5 | 19.25 |
| 保 険 料 | 保 険 料 （第1号被保険者） | 23.0 | 23.0 | 23.0 | 23.0 |
| | 支払基金交付金 （第2号被保険者保険料） | 27.0 | 27.0 | 27.0 | — |
| 合 計 | | 100.0 | 100.0 | 100.0 | 100.0 |

（2）歳 出

（単位：千円・％）

| 年 度 款 別 | 平成 3 1 年度 | | 平成 3 0 年度 | | 増減額 | |
|-----------------------|-----------|-------|-----------|-------|---------|-------|
| | | 構成比 | | 構成比 | | 増減率 |
| 1 総 務 費 | 32,443 | 1.8 | 31,085 | 1.7 | 1,358 | 4.4 |
| 2 保 険 給 付 費 | 1,708,860 | 91.7 | 1,699,308 | 91.2 | 9,552 | 0.6 |
| 3 地 域 支 援 事 業 費 | 116,759 | 6.3 | 128,010 | 6.9 | △11,251 | △8.8 |
| 4 財 政 安 定 化 基 金 拠 出 金 | 1 | 0.0 | 1 | 0.0 | 0 | 0.0 |
| 5 基 金 積 立 金 | 100 | 0.0 | 182 | 0.0 | △82 | △45.1 |
| 6 諸 支 出 金 | 350 | 0.0 | 350 | 0.0 | 0 | 0.0 |
| 7 予 備 費 | 4,487 | 0.2 | 4,064 | 0.2 | 423 | 10.4 |
| 歳 出 合 計 | 1,863,000 | 100.0 | 1,863,000 | 100.0 | 0 | 0.0 |

○ 保険給付費

(単位：千円)

| 項 目 | 平成31年度 | 平成30年度 | 増減額 |
|---------------------|-----------|-----------|---------|
| 居宅介護サービス給付費 | 433,010 | 451,951 | △18,941 |
| 施設介護サービス給付費 | 689,334 | 690,944 | △1,610 |
| 居宅介護福祉用具購入費 | 1,371 | 1,374 | △3 |
| 居宅介護住宅改修費 | 3,200 | 1,985 | 1,215 |
| 居宅介護サービス計画給付費 | 63,364 | 60,053 | 3,311 |
| 地域密着型介護サービス給付費 | 338,534 | 311,773 | 26,761 |
| 居宅支援（介護予防）サービス給付費 | 30,390 | 28,141 | 2,249 |
| 居宅支援（介護予防）福祉用具購入費 | 898 | 451 | 447 |
| 居宅支援（介護予防）住宅改修費 | 3,895 | 1,911 | 1,984 |
| 居宅支援（介護予防）サービス計画給付費 | 8,470 | 8,864 | △394 |
| 地域密着型（介護予防）サービス給付費 | 7,254 | 6,599 | 655 |
| 高額介護サービス費 | 38,150 | 39,830 | △1,680 |
| 高額医療合算介護サービス等費 | 5,553 | 5,645 | △92 |
| 特定入所者介護サービス等費 | 84,603 | 88,908 | △4,305 |
| 特定入所者支援（介護予防）サービス等費 | 78 | 67 | 11 |
| 審査支払手数料 | 756 | 812 | △56 |
| 合 計 | 1,708,860 | 1,699,308 | 9,552 |

○ 地域支援事業費

(単位：千円)

| 区 分 | 平成31年度 | 平成30年度 | 増減額 |
|---------------------|---------|---------|---------|
| 介護予防・生活支援サービス事業費 | 45,214 | 47,708 | △2,494 |
| 介護予防ケアマネジメント事業費 | 416 | 524 | △108 |
| 高額介護予防サービス等費相当事業費 | 1 | 0 | 1 |
| 高額医療合算介護サービス等費相当事業費 | 1 | 0 | 1 |
| 介護予防把握事業費 | 1 | 1 | 0 |
| 介護予防普及啓発事業費 | 4,044 | 4,194 | △150 |
| 地域介護予防活動支援事業費 | 1,687 | 1,630 | 57 |
| 地域リハビリテーション活動支援事業費 | 111 | 57 | 54 |
| 包括的支援事業費 | 57,449 | 62,507 | △5,058 |
| 任意事業費 | 1,032 | 716 | 316 |
| 在宅医療・介護連携推進事業費 | 794 | 3,544 | △2,750 |
| 生活支援体制整備事業費 | 1,804 | 2,055 | △251 |
| 認知症初期集中支援推進事業費 | 1,718 | 1,824 | △106 |
| 認知症地域支援・ケア向上事業費 | 1,723 | 2,015 | △292 |
| 地域ケア会議推進事業費 | 695 | 1,153 | △458 |
| 審査支払手数料 | 69 | 82 | △13 |
| 合 計 | 116,759 | 128,010 | △11,251 |

○ 介護予防事業

対象者：65歳以上の高齢者

| 事業の種類 | 実施回数等 | スタッフ | 内 容 | 備考 |
|---------------------------|----------------------------------|---|---|--------------------------------|
| 高齢者健康 講演会・講習会 | 50回 | 医師、歯科医師、管理 栄養士、歯科衛生士、 保健師、運動指導員、 理学療法士、地域包括 支援センター職員等 | 介護予防の重要性について 健康教育、健康体操、運動機 能向上教室 | 町内の 各会場 |
| 運動機能向上 教室 (ふれあいクラブ) | 各4回 (3会場) | 保健師、体育指導員、 理学療法士等 | 血圧測定、健康体操、 レクリエーション等 | 篠島 日間賀 島東西 |
| 元気アップ教室 | 34回 | 健康運動指導士、保健 師 | 健康チェック、 筋力アップ体操 | 総合体 育館 |
| 百歳体操 | 体験コース等 (1回) 支援コース等 (4回) | 保健師 | 百歳体操の説明 グループ支援 | 町内の 希望さ れる各 会場 |
| 介護予防サポー ター養成講座 | 5回 (1会場) | 保健師、理学療法士、 言語聴覚士、介護予防 リーダー、地域包括支 援センター職員等 | 介護予防のための健康体操、 健康教育、レクリエーション、 地域づくりのためのグルー プワーク | 総合体 育館 |
| はつらつ教室 | 36回 (1会場) | 介護予防リーダー、介 護予防サポーター、保 健師、地域包括支援セ ンター職員等、事務職 員等 | 事前・事後アセスメント、運 動機能測定、健康チェック、 体操、ゲーム、レクリエーシ ョン等 | 特別養 護老人 ホーム あい寿 の丘 |
| 元気がもりもり 出る講座 | 3回 (1会場) | 保健師、理学療法士、 歯科衛生士等 | 体力測定、健康教育、レクリ エーション | 総合体 育館 |

漁業集落排水事業特別会計

日間賀島地区における漁業集落排水事業は、平成8年度より、住民の生活環境を改善し、漁港及び周辺水域の水質保全を目的に、し尿・生活雑排水等の汚水を処理する施設として建設に着手し、平成23年度をもって当初の事業計画が完了しました。

また、集落排水施設は平成15年8月の一部供用開始で、既に15年が経過していますが、接続率も93%を超え、排水処理も概ね良好に推移しています。

本年度の主な内容は、日間賀島浄化センター及び中継ポンプなどの施設管理費38,698千円及び管路新設工事1,540千円、処理場等設備改良工事11,770千円の事業費13,310千円、起債の元利償還金である公債費26,952千円であります。歳入歳出予算額は82,000千円で前年度予算額より3,700千円、4.3%の減となっています。

これらを賄う歳入としては、使用料、繰入金などを計上しております。

歳 入

(単位：千円・%)

| 年 度 款 別 | 平成 31 年度 | | 平成 30 年度 | | 増 減 額 | |
|------------|----------|-------|----------|-------|--------|-------|
| | | 構成比 | | 構成比 | | 増減率 |
| 1 分担金及び負担金 | 205 | 0.3 | 205 | 0.3 | 0 | 0.0 |
| 2 使用料及び手数料 | 29,871 | 36.4 | 30,701 | 35.8 | △830 | △2.7 |
| 3 財 産 収 入 | 3 | 0.0 | 6 | 0.0 | △3 | △50.0 |
| 4 繰 入 金 | 51,919 | 63.3 | 54,786 | 63.9 | △2,867 | △5.2 |
| 5 繰 越 金 | 1 | 0.0 | 1 | 0.0 | 0 | 0.0 |
| 6 諸 収 入 | 1 | 0.0 | 1 | 0.0 | 0 | 0.0 |
| 歳 入 合 計 | 82,000 | 100.0 | 85,700 | 100.0 | △3,700 | △4.3 |

師崎港駐車場事業特別会計

師崎港駐車場は、地元住民及び島民や観光客のための駐車場を確保し、地域振興を図るため、平成16年度に整備を行い、平成17年4月より供用開始したものであります。

平成31年度の予算額は113,900千円で、前年度に比較し16,900千円、17.4%の増であります。

歳入の主な内容は、駐車場使用料であります。

歳出の主な内容は、維持管理費、公債費であります。

歳 入

(単位：千円・%)

| 款 別 | 年 度 | 平成31年度 | | 平成30年度 | | 増 減 額 | |
|-----------|-----|---------|-------|--------|-------|--------|--------|
| | | | 構成比 | | 構成比 | | 増減率 |
| 1 使 用 料 | | 94,988 | 83.4 | 95,805 | 98.8 | △ 817 | △ 0.9 |
| 2 財 産 収 入 | | 167 | 0.1 | 194 | 0.2 | △ 27 | △ 13.9 |
| 3 繰 入 金 | | 17,744 | 15.6 | 0 | 0.0 | 17,744 | 皆増 |
| 4 繰 越 金 | | 1,000 | 0.9 | 1,000 | 1.0 | 0 | 0 |
| 5 諸 収 入 | | 1 | 0.0 | 1 | 0.0 | 0 | 0 |
| 歳 入 合 計 | | 113,900 | 100.0 | 97,000 | 100.0 | 16,900 | 17.4 |

歳 出

(単位：千円・%)

| 款 別 | 年 度 | 平成31年度 | | 平成30年度 | | 増 減 額 | |
|-------------|-----|---------|-------|--------|-------|----------|-------|
| | | | 構成比 | | 構成比 | | 増減率 |
| 1 総 務 費 | | 13,065 | 11.5 | 13,865 | 14.3 | △ 800 | △ 5.8 |
| 2 施 設 管 理 費 | | 80,503 | 70.7 | 31,886 | 32.9 | 48,617 | 152.5 |
| 3 公 債 費 | | 19,390 | 17.0 | 19,590 | 20.2 | △ 200 | △ 1.0 |
| 4 予 備 費 | | 942 | 0.8 | 1,000 | 1.0 | △ 58 | △ 5.8 |
| 基金積立金 | | 0 | 0.0 | 30,659 | 31.6 | △ 30,659 | 皆減 |
| 歳 出 合 計 | | 113,900 | 100.0 | 97,000 | 100.0 | 16,900 | 17.4 |

管理運営内容

- ・総駐車台数 624台
- ・普通駐車場 215台
(午前5時～午後9時入出庫可能・午後9時～午前5時出庫のみ可能)
- ・定期駐車場 409台
(24時間入出庫可能)

使用料

- ・普通駐車 100円/時間(50分まで無料)
ただし、20時間を超え24時間までは2,000円とし、以後24時間ごとに同じ扱いとする。
- ・定期駐車 1階、2階、3階 7,000円/月
屋上 6,000円/月

水道事業会計

水道事業は、町民の生活に必要な不可欠であります安全な水の安定供給と効率的な経営を目指しています。また、施設の耐震化を図り、非常時の水の確保に努めています。

本町の水需要は、人口の減少、漁業・観光業の不振及び町民の節水意識の定着などにより、減少傾向が続いており、平成 31 年度におきましても、減少傾向が続くものと見込まれます。

平成 31 年度の主な事業としましては、大井配水区管路耐震化工事、大井配水区送水管耐震化工事、岩屋配水区第 2 配水管整備工事（その 1）、重要給水施設配水管布設替工事、県道改良工事に伴う岩屋配水場改修工事及び豊丘歩道設置に伴う配水管布設替工事を実施することとしています。

予算の内容としましては、収益的収支におきましては、収入額 783,239 千円に対しまして、支出額 759,950 千円で、差し引き 23,289 千円（税込み）を計上するものであります。

また、資本的収支におきましては、収入額 160,203 千円に対しまして支出額 600,683 千円で、その収支差引不足額 440,480 千円につきましては、損益勘定留保資金等で補てんするものであります。

平成 31 年度の予算規模は、収益的支出額と資本的支出額の合計額 1,360,633 千円で、前年度予算額に比較しまして 114,723 千円、9.2%増となるものであります。

業務の予定量

※ () は内、離島分

| 項 目 | 3 1 年度 | 3 0 年度 | 増 減 数 | |
|---------|--------------------------|--------------------------|--------------------------|---------|
| | | | | 増減率 (%) |
| 給 水 戸 数 | 8,284戸 | 8,410戸 | △126戸 | △1.5 |
| | (1,823戸) | (1,850戸) | (△27戸) | (△1.5) |
| 年間総給水量 | 3,223,000m ³ | 3,293,000m ³ | △70,000m ³ | △2.1 |
| | (617,000m ³) | (637,000m ³) | (△20,000m ³) | (△3.1) |
| 1日平均給水量 | 8,830m ³ | 9,022m ³ | △192m ³ | △2.1 |
| | (1,690m ³) | (1,745m ³) | (△55m ³) | (△3.2) |

収益的収入及び支出

収 入

(税込み、単位：千円、%)

| 年度 款・項 | 3 1 年度 | | 3 0 年度 | | 増 減 額 | |
|-----------|---------|-------|---------|-------|---------|-------|
| | | 構成比 | | 構成比 | | 増減率 |
| 1 水道事業収益 | 783,239 | 100.0 | 785,124 | 100.0 | △ 1,885 | △ 0.2 |
| 1 営業収益 | 623,419 | 79.6 | 633,186 | 80.6 | △ 9,767 | △ 1.5 |
| 2 営業外収益 | 159,819 | 20.4 | 151,937 | 19.4 | 7,882 | 5.2 |
| 3 特別利益 | 1 | 0.0 | 1 | 0.0 | 0 | 0.0 |

支 出

| 年度 款・項 | 3 1 年度 | | 3 0 年度 | | 増 減 額 | |
|-----------|---------|-------|---------|-------|----------|--------|
| | | 構成比 | | 構成比 | | 増減率 |
| 1 水道事業費用 | 759,950 | 100.0 | 752,615 | 100.0 | 7,335 | 1.0 |
| 1 営業費用 | 726,176 | 95.5 | 707,557 | 94.0 | 18,619 | 2.6 |
| 2 営業外費用 | 29,356 | 3.9 | 41,857 | 5.6 | △ 12,501 | △ 29.9 |
| 3 特別損失 | 1,418 | 0.2 | 201 | 0.0 | 1,217 | 605.5 |
| 4 予備費 | 3,000 | 0.4 | 3,000 | 0.4 | 0 | 0.0 |

資本的収入及び支出

収入

(税込み、単位：千円、%)

| 年度 款・項 | 31年度 | | 30年度 | | 増減額 | |
|------------|---------|-------|---------|-------|----------|----------|
| | | 構成比 | | 構成比 | | 増減率 |
| 1 資本的収入 | 160,203 | 100.0 | 177,681 | 100.0 | △ 17,478 | △ 9.8 |
| 1 工事負担金 | 121,940 | 76.1 | 146,110 | 82.2 | △ 24,170 | △ 16.5 |
| 2 固定資産売却収入 | 288 | 0.2 | 1 | 0.0 | 287 | 28,700.0 |
| 3 補助金 | 37,975 | 23.7 | 31,570 | 17.8 | 6,405 | 20.3 |

支出

| 年度 款・項 | 31年度 | | 30年度 | | 増減額 | |
|-----------|---------|-------|---------|-------|---------|-------|
| | | 構成比 | | 構成比 | | 増減率 |
| 1 資本的支出 | 600,683 | 100.0 | 493,295 | 100.0 | 107,388 | 21.8 |
| 1 建設改良費 | 472,099 | 78.6 | 355,161 | 72.0 | 116,938 | 32.9 |
| 2 企業債償還金 | 128,584 | 21.4 | 138,134 | 28.0 | △ 9,550 | △ 6.9 |

○本年度の主な事業

- ・ 大井配水区管路耐震化工事(継続) 114,895 千円
- ・ 大井配水区送水管耐震化工事(新規) 95,326 千円
- ・ 岩屋配水区第2配水管整備工事(その1)(新規) 87,637 千円
- ・ 重要給水施設配水管布設替工事(継続) 13,783 千円
- ・ 県道改良工事に伴う岩屋配水場改修工事(継続) 115,738 千円
- ・ 豊丘歩道設置に伴う配水管布設替工事(継続) 7,700 千円
- ・ 岩屋配水区第2配水管整備工事(その2)実施設計業務委託(新規) 4,631 千円

受水量・有収水量・有収率

(25～30決算又は決算見込)
(31年度は予算)

| 年 度 | 25 | 26 | 27 | 28 | 29 | 30 | 31 |
|-----------------------|-----------|-----------|-----------|-----------|-----------|-----------|-----------|
| 受水量(m ³) | 3,629,860 | 3,543,728 | 3,492,299 | 3,389,297 | 3,260,977 | 3,239,000 | 3,223,000 |
| 有収水量(m ³) | 3,221,091 | 3,097,321 | 3,075,777 | 2,997,627 | 2,886,287 | 2,886,000 | 2,878,000 |
| 有収率(%) | 88.74 | 87.40 | 88.07 | 88.44 | 88.51 | 89.10 | 89.30 |

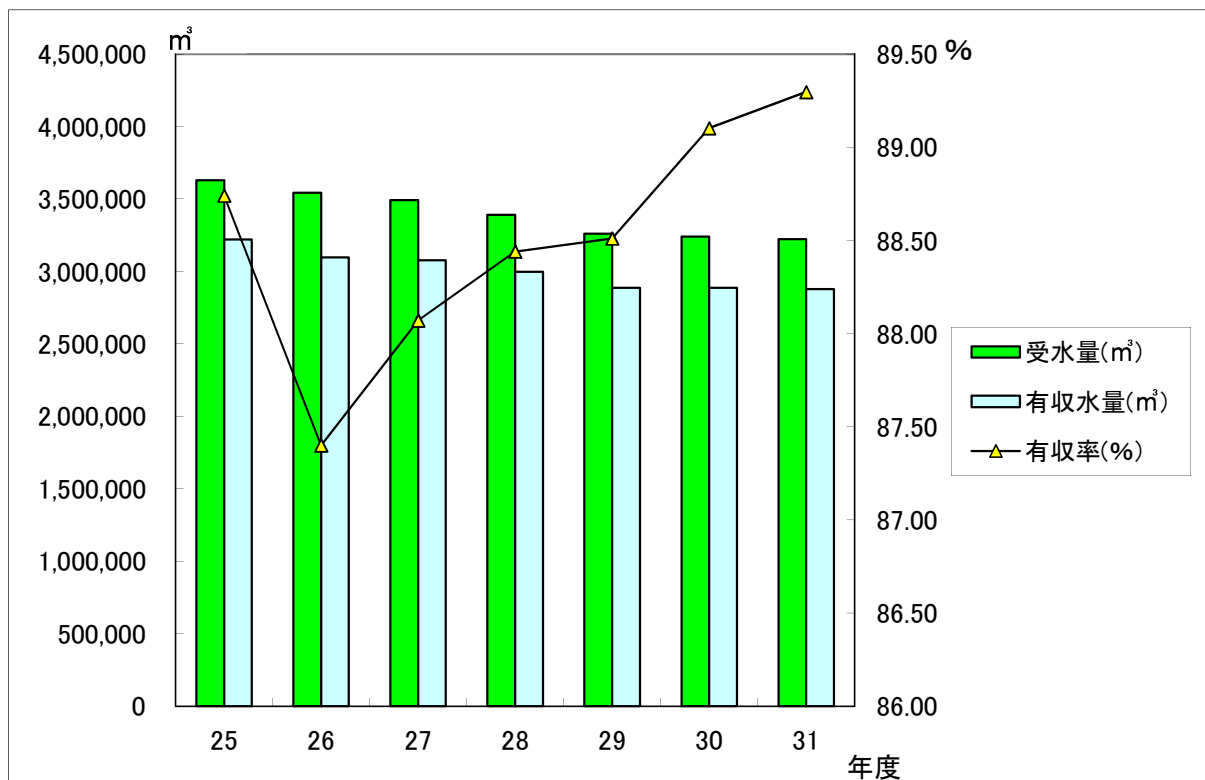

大井配水区管路耐震化工事

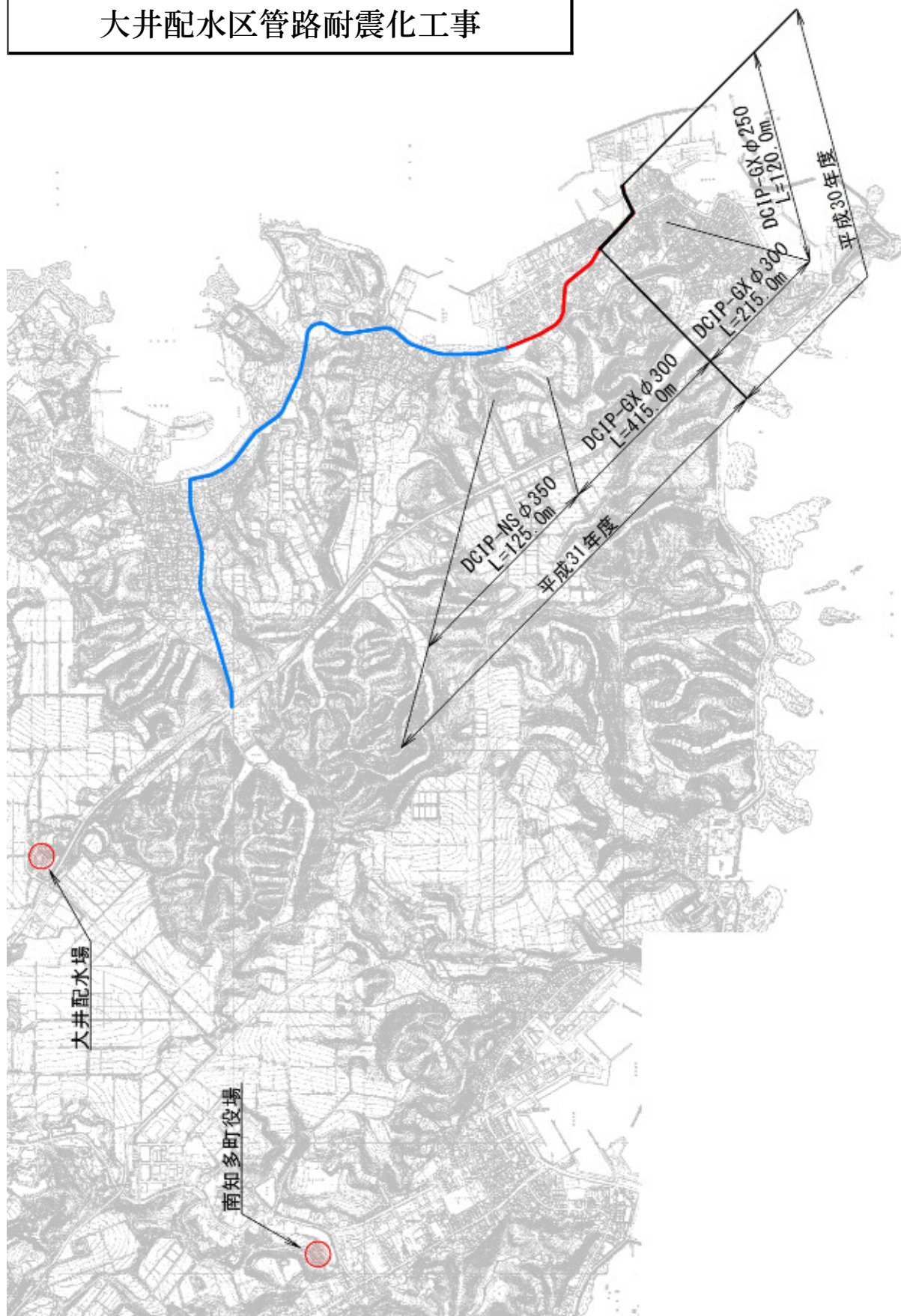

| | |
|-------------|---|
| <p>整備目標</p> | <p>東海・東南海・南海地震に備え、主要管路の耐震化及び配水区間の連絡強化により、水の安定給水を図る。</p> |
|-------------|---|

大井配水区送水管耐震化工事

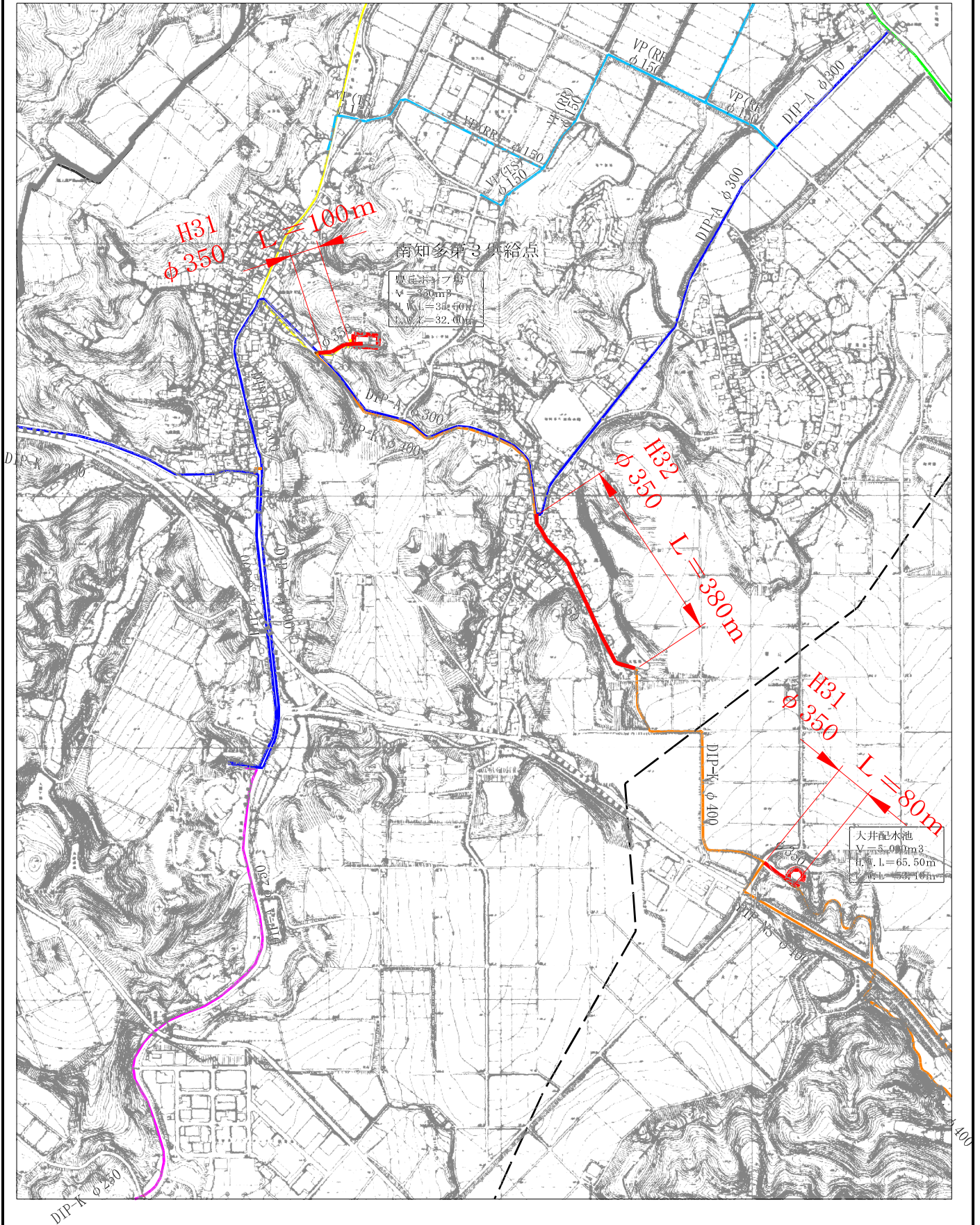

整備目的

豊丘ポンプ場から大井配水池への送水管路の内、豊丘ポンプ場流出付近100m、本郷交差点付近380m、大井配水池流入付近80m、合計560mDIP-A型が残存している。これらの管路を耐震管に布設替えし、DIP-K型管路と接続することにより全線耐震化を図る。

岩屋配水区第2配水管整備工事（その1）

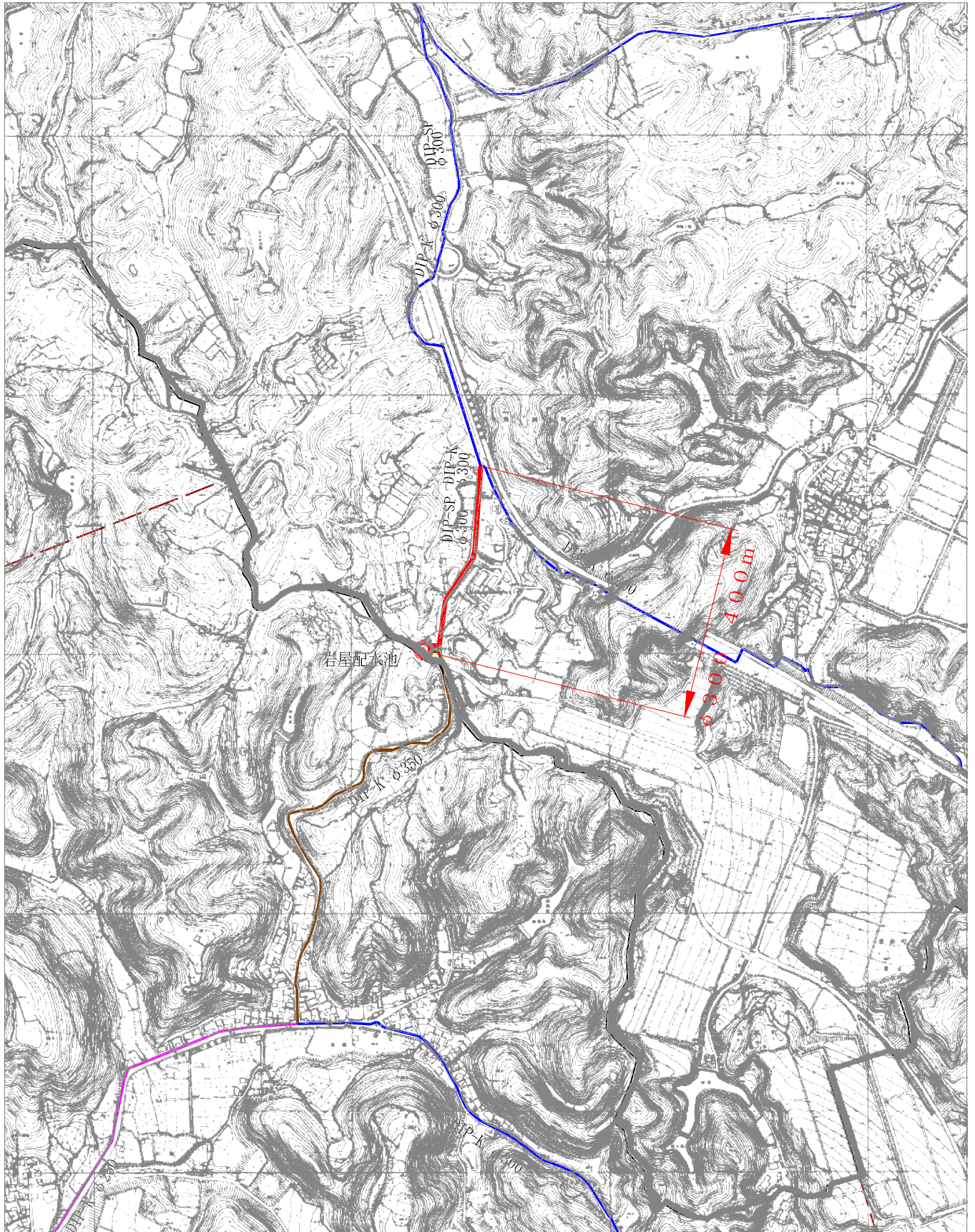

整備目的

3配水区移行に伴い、岩屋配水池から豊丘・乙方地区へ配水するために必要な管路を新設する。新設管路と南知多道路に布設されている送水管φ300DIP-K型を接続し、送水管を配水管に切り替えることにより、豊丘・乙方地区への配水が可能となる。

県道改良工事に伴う岩屋配水場改修工事

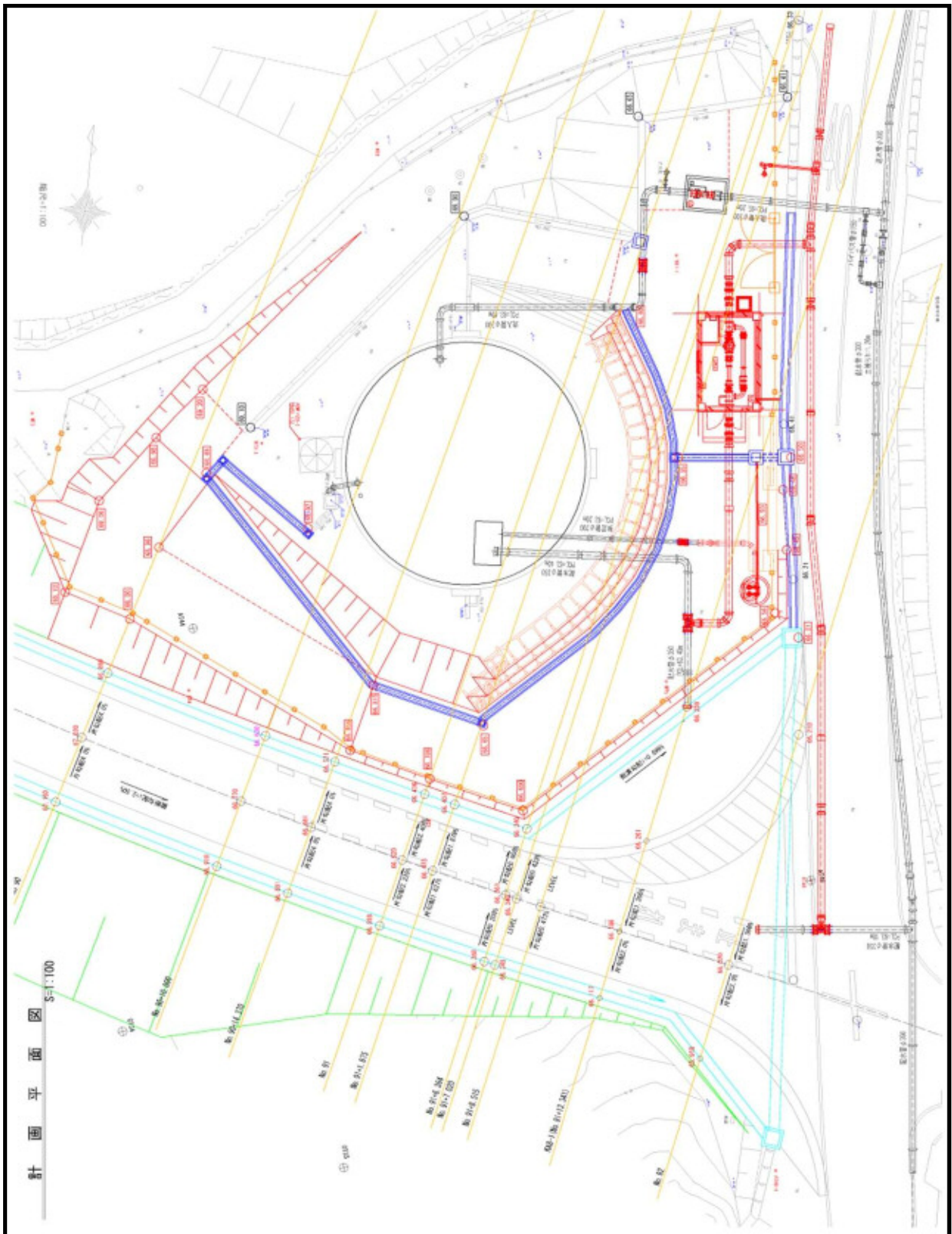

整備目標

県道改良工事により岩屋配水場内の水道施設が支障となるため、配水場敷地の変更をおこない、計装室および配管を移設する。

平成31年度 町補助金調べ(当初予算額)

(単位：千円)

| No. | 所管課 | 補助金名 | 平成27年度 | 平成28年度 | 平成29年度 | 平成30年度 | 平成31年度 | 比較(E-D) | 備考 |
|-----|-------|--------------------------|--------|--------|--------|--------|--------|---------|----|
| | | | (A) | (B) | (C) | (D) | (E) | | |
| 1 | 総務課 | 地区活動助成費 | 20,010 | 20,005 | 20,001 | 20,015 | 20,028 | 13 | |
| 小計 | | | 20,010 | 20,005 | 20,001 | 20,015 | 20,028 | 13 | |
| 1 | 防災安全課 | 防犯灯設置費補助金 | 680 | 680 | 2,080 | 1,380 | 1,380 | 0 | |
| 2 | | 危険老朽空き家等対策支援事業補助金 | 800 | 800 | 1,200 | 4,800 | 5,800 | 1,000 | |
| 3 | | 緊急告知放送端末機設置費補助金 | 300 | 100 | 0 | 0 | 0 | 0 | |
| 4 | | 離島情報伝達デジタル無線整備事業補助金 | 130 | 130 | 130 | 130 | 130 | 0 | |
| 5 | | 自主防災会防災資機材整備事業補助金 | 1,100 | 1,100 | 800 | 1,800 | 1,800 | 0 | |
| 6 | | 自主防災組織等津波避難路整備事業補助金 | 1,000 | 1,000 | 1,000 | 1,000 | 1,000 | 0 | |
| 7 | | 自主防災組織等活動事業補助金 | 1,833 | 1,827 | 1,825 | 1,828 | 1,828 | 0 | |
| 8 | | 防犯カメラ設置費補助金 | | | | | 600 | 600 | |
| 小計 | | | 5,843 | 5,637 | 7,035 | 10,938 | 12,538 | 1,600 | |
| 1 | 企画課 | 姉妹都市等宿泊助成事業補助金 | 200 | 200 | 100 | 200 | 200 | 0 | |
| 小計 | | | 200 | 200 | 100 | 200 | 200 | 0 | |
| 1 | 地域振興課 | 離島交通費助成事業補助金 | 20,089 | 19,220 | 18,866 | 18,523 | 18,162 | △ 361 | |
| 2 | | 地域振興等支援事業補助金 | 3,800 | 3,000 | 0 | 0 | 0 | 0 | |
| 3 | | 地域振興等支援事業補助金(地方創生推進事業) | | | 2,400 | 1,600 | 1,600 | 0 | |
| 4 | | まちづくり協議会運営費交付金 | 2,935 | 2,935 | 0 | 0 | 0 | 0 | |
| 5 | | まちづくり協議会運営費補助金(地方創生推進事業) | | | 2,930 | 2,925 | 2,915 | △ 10 | |
| 6 | | まちづくり協議会事業費補助金 | 7,000 | 4,900 | 0 | 0 | 0 | 0 | |
| 7 | | まちづくり協議会事業費補助金(地方創生推進事業) | | | 4,900 | 4,900 | 4,132 | △ 768 | |
| 8 | | 空き家バンク制度補助金 | 4,600 | 3,700 | 0 | 0 | 4,400 | 4,400 | |
| 9 | | 空き家バンク制度補助金(地方創生推進事業) | | | 6,700 | 3,400 | 0 | △ 3,400 | |
| 10 | | 運賃改定に伴う減収額補てん金 | 12,316 | 8,379 | 9,251 | 10,166 | 10,166 | 0 | |
| 11 | | 契約バス路線運行補助金 | 243 | 0 | 0 | 0 | 0 | 0 | |
| 小計 | | | 50,983 | 42,134 | 45,047 | 41,514 | 41,375 | △ 139 | |
| 1 | 検査財政課 | 水道事業運営費補助金(離島分) | 32,381 | 33,397 | 36,337 | 37,369 | 37,194 | △ 175 | |
| 2 | | 水道施設整備事業費補助金(離島分) | 1,000 | 2,236 | 3,500 | 3,500 | 3,500 | 0 | |
| 小計 | | | 33,381 | 35,633 | 39,837 | 40,869 | 40,694 | △ 175 | |
| 1 | 建設課 | 山海川樋門維持管理費補助金 | | | | | 150 | 150 | |
| 2 | | 農業農村多面的機能支払事業補助金 | 10,306 | 10,306 | 10,306 | 10,306 | 10,306 | 0 | |
| 3 | | 篠島前浜海岸公衆トイレ維持管理費補助金 | 636 | 642 | 642 | 642 | 649 | 7 | |
| 4 | | 木造住宅耐震改修費補助金 | 6,000 | 4,500 | 4,500 | 5,000 | 5,000 | 0 | |
| 5 | | 木造住宅耐震シェルター整備費補助金 | 1,500 | 300 | 300 | 300 | 300 | 0 | |
| 6 | | 防災ベッド設置費補助金 | 750 | 150 | 150 | 150 | 150 | 0 | |
| 7 | | 木造住宅段階的耐震改修費補助金 | 3,000 | 600 | 600 | 600 | 600 | 0 | |

(単位：千円)

| No. | 所管課 | 補助金名 | 平成27年度 | 平成28年度 | 平成29年度 | 平成30年度 | 平成31年度 | 比較(E-D) | 備考 |
|-----|-------|-----------------------------------|--------|--------|--------|--------|--------|---------|----|
| | | | (A) | (B) | (C) | (D) | (E) | | |
| 8 | 建設課 | 木造住宅簡易耐震改修費補助金 | 2,000 | 400 | 400 | 400 | 400 | 0 | |
| 9 | | ブロック塀等撤去費補助金 | | | | | 4,000 | 4,000 | |
| 小計 | | | 24,192 | 16,898 | 16,898 | 17,398 | 21,555 | 4,157 | |
| 1 | 産業振興課 | 農業資金融資利子補給費補助金 | 52 | 38 | 24 | 0 | 0 | 0 | |
| 2 | | 農作物安全・安心対策推進事業補助金 | 274 | 249 | 216 | 202 | 202 | 0 | |
| 3 | | 経営体育成事業費補助金 | 9,000 | 11,550 | 3,060 | 11,220 | 3,066 | △ 8,154 | |
| 4 | | 農業後継者等技術研修事業補助金 | 120 | 60 | 0 | 0 | 0 | 0 | |
| 5 | | 農業次世代人材投資資金(経営開始型) | 17,250 | 21,000 | 12,375 | 16,500 | 20,250 | 3,750 | |
| 6 | | 農業新規就業者支援事業補助金 | 840 | 240 | 120 | 480 | 620 | 140 | |
| 7 | | 耕作放棄地解消対策事業補助金 | 750 | 540 | 375 | 375 | 375 | 0 | |
| 8 | | 農地集積推進事業費補助金 | 300 | 300 | 350 | 300 | 275 | △ 25 | |
| 9 | | 知多南部土地改良区運営費補助金 | 3,825 | 3,825 | 3,825 | 3,825 | 3,825 | 0 | |
| 10 | | 環境保全型農業直接支払交付金 | 3,200 | 2,400 | 2,720 | 3,440 | 2,688 | △ 752 | |
| 11 | | 愛知用水地元管理費補助金 | 2,673 | 2,616 | 2,254 | 2,489 | 2,518 | 29 | |
| 12 | | 6次産業推進補助金 | 4,560 | 3,702 | 0 | 0 | 400 | 400 | |
| 13 | | 6次産業推進補助金(地方創生推進事業) | | | 1,150 | 1,593 | 0 | △ 1,593 | |
| 14 | | 6次産業化商品開発費等補助金 | | | | | 100 | 100 | |
| 15 | | 6次産業化商品開発費等補助金(地方創生推進事業) | | | 100 | 100 | 0 | △ 100 | |
| 16 | | みかん酒原料出荷推進補助金 | | | | | 100 | 100 | |
| 17 | | みかん酒原料出荷推進補助金(地方創生推進事業) | | | 150 | 100 | 0 | △ 100 | |
| 18 | | ミーナの恵みブランド広告補助金 | | | | | 48 | 48 | |
| 19 | | ミーナの恵みブランド広告補助金(地方創生推進事業) | | | 96 | 57 | 0 | △ 57 | |
| 20 | | ミーナの恵みブランド認定商品販売促進事業補助金 | | | | | 200 | 200 | |
| 21 | | ミーナの恵みブランド認定商品販売促進事業補助金(地方創生推進事業) | | | 400 | 400 | 0 | △ 400 | |
| 22 | | みかん酒販売促進事業補助金 | | | | | 300 | 300 | |
| 23 | | みかん酒販売促進事業補助金(地方創生推進事業) | | | 300 | 400 | 0 | △ 400 | |
| 24 | | 死亡牛BSE検査等費用助成事業補助金 | 440 | 280 | 120 | 100 | 70 | △ 30 | |
| 25 | | 漁業無線局運営費補助金 | 920 | 920 | 920 | 920 | 920 | 0 | |
| 26 | | 漁業者用公衆トイレ維持管理費補助金 | 470 | 470 | 470 | 470 | 470 | 0 | |
| 27 | | 漁業後継者技術研修事業補助金 | 40 | 40 | 40 | 40 | 4 | △ 36 | |
| 28 | | 漁業新規就業者支援事業補助金 | 600 | 600 | 360 | 600 | 600 | 0 | |

(単位：千円)

| No. | 所管課 | 補助金名 | 平成27年度 | 平成28年度 | 平成29年度 | 平成30年度 | 平成31年度 | 比較(E-D) | 備考 |
|-----|-------|-----------------------------|---------|---------|---------|---------|---------|----------|----|
| | | | (A) | (B) | (C) | (D) | (E) | | |
| 29 | 産業振興課 | 産地水産業強化支援事業費補助金 | 295,100 | 0 | 0 | 0 | 0 | 0 | |
| 30 | | 漁村活性化総合対策事業費補助金 | 12,794 | 30,075 | 26,345 | 11,935 | 16,039 | 4,104 | |
| 31 | | 漁業無線局整備事業費補助金 | 3,680 | 12,360 | 33,200 | 29,643 | 22,094 | △ 7,549 | |
| 32 | | のり競争力強化対策事業費補助金 | | | 146,126 | 54,642 | 0 | △ 54,642 | |
| 33 | | 水産業競争力強化緊急施設整備事業費補助金 | | | | 24,750 | 0 | △ 24,750 | |
| 34 | | 漁業近代化資金利子補給費補助金 | 3,745 | 3,878 | 0 | 0 | 2,154 | 2,154 | |
| 35 | | 漁業近代化資金利子補給費補助金(地方創生推進事業) | | | 2,312 | 3,457 | 0 | △ 3,457 | |
| 36 | | のり食害対策事業費補助金 | | | | | 900 | 900 | |
| 37 | | アワビ等種苗放流事業補助金 | 1,732 | 1,732 | 0 | 0 | 1,732 | 1,732 | |
| 38 | | アワビ等種苗放流事業補助金(地方創生推進事業) | | | 1,732 | 1,732 | 0 | △ 1,732 | |
| 39 | | 商工会補助金 | 11,620 | 11,022 | 11,334 | 11,311 | 11,074 | △ 237 | |
| 40 | | 産業まつり補助金 | 3,500 | 3,352 | 3,352 | 3,200 | 3,200 | 0 | |
| 41 | | 水銀街路灯等補修事業補助金 | 364 | 338 | 171 | 178 | 183 | 5 | |
| 42 | | 商業団体等街路灯等電灯料補助金 | 239 | 237 | 226 | 228 | 220 | △ 8 | |
| 43 | | 南知多町プレミアム付商品券発行事業補助金 | 0 | 0 | 0 | 0 | 0 | 0 | |
| 44 | | 水銀街路灯等新設・更新事業補助金 | 261 | 0 | 240 | 322 | 1,208 | 886 | |
| 45 | | 小規模企業等振興資金信用保証料補助金 | 3,000 | 2,500 | 2,500 | 2,000 | 2,000 | 0 | |
| 46 | | 創業支援事業信用保証料補助金 | | 100 | 100 | 100 | 100 | 0 | |
| 47 | | 観光宣伝事業補助金 | 3,265 | 3,265 | 0 | 0 | 3,265 | 3,265 | |
| 48 | | 観光宣伝事業補助金(地方創生推進事業) | | | 3,265 | 3,265 | 0 | △ 3,265 | |
| 49 | | 町観光協会補助金 | 15,971 | 15,971 | 0 | 0 | 15,971 | 15,971 | |
| 50 | | 観光協会補助金(地方創生推進事業) | | | 15,971 | 15,971 | 0 | △ 15,971 | |
| 51 | | 海水浴場保護及び浴客安全対策費補助金 | 9,404 | 9,404 | 0 | 0 | 9,404 | 9,404 | |
| 52 | | 海水浴場及び浴客安全対策費補助金(地方創生推進事業) | | | 9,404 | 9,404 | 0 | △ 9,404 | |
| 53 | | 臨時駐車場運営費補助金 | 450 | 450 | 0 | 0 | 450 | 450 | |
| 54 | | 臨時駐車場運営費補助金(地方創生推進事業) | | | 450 | 450 | 0 | △ 450 | |
| 55 | | 南知多コンベンション開催助成補助金 | 3,000 | 2,000 | 0 | 0 | 2,000 | 2,000 | |
| 56 | | 南知多コンベンション開催助成補助金(地方創生推進事業) | | | 2,000 | 2,000 | 0 | △ 2,000 | |
| 57 | | GOGO三河湾協議会事業費補助金 | 150 | 150 | 0 | 0 | 150 | 150 | |
| 58 | | GOGO三河湾協議会事業費補助金(地方創生推進事業) | | | 150 | 150 | 0 | △ 150 | |
| 小計 | | | 413,589 | 145,664 | 288,303 | 218,349 | 129,175 | △ 89,174 | |

(単位：千円)

| No. | 所管課 | 補助金名 | 平成27年度 | 平成28年度 | 平成29年度 | 平成30年度 | 平成31年度 | 比較(E-D) | 備考 |
|-----|-------|----------------------|--------|--------|--------|--------|--------|----------|----|
| | | | (A) | (B) | (C) | (D) | (E) | | |
| 1 | 住民課 | 不妊治療費助成金 | 1,050 | 1,050 | 910 | 910 | 910 | 0 | |
| 小計 | | | 1,050 | 1,050 | 910 | 910 | 910 | 0 | |
| 1 | 福祉課 | 社会福祉協議会補助金 | 26,185 | 27,751 | 29,146 | 36,298 | 38,955 | 2,657 | |
| 2 | | 保護司会補助金 | 359 | 358 | 355 | 354 | 354 | 0 | |
| 3 | | 更生保護女性会補助金 | 162 | 162 | 161 | 173 | 173 | 0 | |
| 4 | | 民生委員児童委員協議会補助金 | 49 | 49 | 1,054 | 126 | 26 | △ 100 | |
| 5 | | 遺族会補助金 | 1,025 | 1,025 | 1,025 | 938 | 930 | △ 8 | |
| 6 | | 知的障害者授産施設建設事業償還金補助金 | 1,287 | 1,276 | 1,265 | 1,254 | 1,244 | △ 10 | |
| 7 | | 地域活動支援センター事業費補助金 | | | 12,060 | 14,580 | 0 | △ 14,580 | |
| 8 | | 民間保育所運営費補助金 | 8,032 | 13,000 | 10,530 | 3,452 | 9,206 | 5,754 | |
| 9 | | 児童クラブ交通費補助金 | 18 | 9 | 0 | 0 | 0 | 0 | |
| 10 | | 児童遊園補修費補助金 | 742 | 742 | 530 | 424 | 424 | 0 | |
| 11 | | 児童施設維持管理補助金 | 56 | 56 | 56 | 56 | 56 | 0 | |
| 小計 | | | 37,915 | 44,428 | 56,182 | 57,655 | 51,368 | △ 6,287 | |
| 1 | 環境課 | 合併処理浄化槽設置事業費補助金 | 27,690 | 20,836 | 21,736 | 20,836 | 20,956 | 120 | |
| 2 | | 住宅用太陽光発電施設導入促進費補助金 | 2,400 | 2,400 | 0 | 0 | 0 | 0 | |
| 3 | | 生ごみ堆肥化容器等設置奨励補助金 | 91 | 91 | 91 | 75 | 59 | △ 16 | |
| 4 | | 使用済自動車海上輸送費補助金 | 255 | 239 | 254 | 345 | 321 | △ 24 | |
| 5 | | ごみ集積所整備費補助金 | 1,545 | 1,227 | 818 | 818 | 818 | 0 | |
| 小計 | | | 31,981 | 24,793 | 22,899 | 22,074 | 22,154 | 80 | |
| 1 | 保健介護課 | 訪問介護業務従事者確保等補助金 | | | | 700 | 700 | 0 | |
| 2 | | 介護施設等整備事業費補助金 | | | | 37,589 | 0 | △ 37,589 | |
| 3 | | 老人クラブ補助金 | 3,034 | 2,874 | 2,853 | 2,839 | 2,824 | △ 15 | |
| 4 | | シルバー人材センター運営補助金 | 6,896 | 5,874 | 5,874 | 5,724 | 5,322 | △ 402 | |
| 5 | | 離島診療所管理運営費補助金 | 7,200 | 7,200 | 7,200 | 7,200 | 7,200 | 0 | |
| 6 | | 知多厚生病院診療棟整備事業補助金 | 25,800 | 25,800 | 25,800 | 0 | 0 | 0 | |
| 7 | | 知多厚生病院運営費補助金 | | 19,844 | 19,844 | 19,844 | 19,844 | 0 | |
| 8 | | 妊婦健診等離島交通費支援事業補助金 | 807 | 734 | 734 | 612 | 612 | 0 | |
| 9 | | 健診・予防接種等離島交通費助成事業補助金 | 608 | 362 | 455 | 260 | 224 | △ 36 | |
| 小計 | | | 44,345 | 62,688 | 62,760 | 74,768 | 36,726 | △ 38,042 | |

(単位：千円)

| No. | 所管課 | 補助金名 | 平成27年度 | 平成28年度 | 平成29年度 | 平成30年度 | 平成31年度 | 比較(E-D) | 備考 |
|-----|-------|---------------|------------------|------------------|------------------|-------------------|------------------|-----------|----|
| | | | (A) | (B) | (C) | (D) | (E) | | |
| 1 | 学校教育課 | 教職員会補助金 | 1,057 | 1,059 | 1,059 | 1,059 | 1,059 | 0 | |
| 2 | | 私立高等学校授業料補助金 | 800 | 800 | 800 | 800 | 800 | 0 | |
| 3 | | 私立幼稚園就園費補助金 | 587 | 1,190 | 0 | 0 | 0 | 0 | |
| 4 | | 離島高校生修学支援費補助金 | 12,052 | 12,450 | 11,654 | 15,984 | 14,256 | △ 1,728 | |
| 5 | | 林間学校補助金 | 1,292 | 1,088 | 1,127 | 1,128 | 2,272 | 1,144 | |
| 6 | | 児童通学費補助金 | | | | 60 | 89 | 29 | |
| 7 | | 進路指導対策交付金 | 765 | 765 | 765 | 765 | 765 | 0 | |
| 8 | | 町中小学校体育連盟交付金 | 400 | 400 | 400 | 400 | 400 | 0 | |
| 9 | | 小中学校体育交付金 | 4,869 | 4,931 | 4,593 | 4,593 | 4,593 | 0 | |
| 10 | | 小中学校文化クラブ交付金 | 477 | 359 | 359 | 359 | 299 | △ 60 | |
| 小 計 | | | 22,299 | 23,042 | 20,757 | 25,148 | 24,533 | △ 615 | |
| 1 | 社会教育課 | 女性団体連絡協議会補助金 | 48 | 48 | 48 | 48 | 48 | 0 | |
| 2 | | 郷土研究会助成金 | 568 | 370 | 370 | 370 | 370 | 0 | |
| 3 | | 文化協会補助金 | 1,445 | 1,445 | 1,445 | 1,445 | 2,045 | 600 | |
| 4 | | 青少年健全育成交付金 | 1,033 | 1,020 | 1,010 | 1,005 | 999 | △ 6 | |
| 5 | | 文化財保存事業補助金 | 0 | 0 | 0 | 392 | 0 | △ 392 | |
| 6 | | 体育協会助成金 | 5,000 | 5,000 | 5,000 | 5,000 | 5,000 | 0 | |
| 小 計 | | | 8,094 | 7,883 | 7,873 | 8,260 | 8,462 | 202 | |
| | | | | | | | | 0 | |
| 合 計 | | | (95件) 693,882 | (94件) 430,055 | (97件) 588,602 | (100件) 538,098 | (99件) 409,718 | △ 128,380 | |

南知多町各会計及び南知多町関係一部事務組合に係る地方債の調べ

(単位:千円)

| 区 分 | 平成29年度末 | 平成30年度末 | 平成31年度中増減見込 | | 平成31年度末 |
|--------------------|-----------|-----------|------------------|--------------------|-----------|
| | 現在高 | 現在高見込額 | 平成31年度中 起債見込額 | 平成31年度中 元金償還見込額 | 現在高見込額 |
| 1 南知多町一般会計 | 6,680,346 | 6,834,657 | 424,200 | 515,194 | 6,743,663 |
| 2 南知多町漁業集落排水事業特別会計 | 300,932 | 279,455 | | 21,855 | 257,600 |
| 3 南知多町師崎港駐車場事業特別会計 | 125,248 | 107,630 | | 17,705 | 89,925 |
| 4 南知多町水道事業会計 | 1,851,823 | 1,713,690 | | 128,584 | 1,585,106 |
| 5 南知多町計 (1+2+3+4) | 8,958,349 | 8,935,432 | 424,200 | 683,338 | 8,676,294 |
| 6 知多南部衛生組合 | 319,271 | 212,060 | | 108,224 | 103,836 |
| 7 知多南部消防組合 | 203,210 | 175,878 | 31,100 | 36,102 | 170,876 |
| 総合計 (5+6+7) | 9,480,830 | 9,323,370 | 455,300 | 827,664 | 8,951,006 |

備考 南知多町各会計及び南知多町関係一部事務組合の当初予算に係る説明書「地方債の現在高の見込みに関する調書」の単純集計である。

各種基金の状況(見込)

(単位:千円)

| 区分 | 平成29年度末 現在高 | 平成30年度中 | | 平成30年度末 見込高 | 平成30年度中積立額の内訳 | | 目的等 | |
|-----------|----------------|-----------|---------|----------------|---------------|-----------|-------------------|--|
| | | 積立額 | 取崩し額 | | 区分 | 積立額 | | |
| 財源調整 | 財政調整基金 | 1,677,541 | 36,958 | 379,463 | 1,335,036 | 決算剰余金の一部 | 35,672 | 災害復旧、地方債の繰上償還、その他財源の不足を生じたときの資金 30年度末見込高 現金 1,235,126 債券 99,910 |
| | | | | | | 利子分 | 1,285 | |
| | | | | | | 一般財源分 | 1 | |
| | | | | | | 積立分 | 0 | |
| | 小計 | 1,677,541 | 36,958 | 379,463 | 1,335,036 | 小計 | 36,958 | |
| 使途 | 減債基金 | 2,374 | 1 | 0 | 2,375 | 利子分 | 1 | 町債の償還資金 |
| | 高齢者福祉基金 | 23,691 | 10 | 0 | 23,701 | 一般財源分 | 0 | |
| 指定 | 都市計画事業基金 | 922,730 | 5,378 | 2,717 | 925,391 | 利子分 | 9 | 都市計画事業及び土地区画整理事業の整備資金 30年度末見込高 現金 828,108 債券 97,283 |
| | | | | | | 一般財源分 | 1 | |
| | | | | | | 有価証券売却益 | 835 | |
| | | | | | | 都市計画税歳入見込 | 1,825 | |
| | 債権入れ替えによる現金増 | 0 | 2,717 | | | | | |
| 中学校図書購入基金 | 50,000 | 0 | 0 | 50,000 | 一般財源分 | 0 | 中学校図書購入資金のための利子運用 | |
| 公共施設等整備基金 | 0 | 100,000 | 0 | 100,000 | 決算剰余金の一部 | 100,000 | 公共施設等整備のための資金 | |
| 小計 | 998,795 | 105,389 | 2,717 | 1,101,467 | 小計 | 105,389 | | |
| 土地取得会計 | 土地開発基金 | 495,456 | 134 | 0 | 495,590 | 利子分 | 133 | 円滑な公共用地先行取得のための運用資金 30年度末見込高 現金 334,027 貸付金 161,563 |
| | | | | | | 一般財源分 | 1 | |
| | | | | | | 一般会計買戻し | 0 | |
| 国保会計 | 国民健康保険事業安定化基金 | 17,306 | 7 | 1 | 17,312 | 利子分 | 7 | 国民健康保険事業の健全かつ円滑な運営を図るための資金 |
| | | | | | | 一般財源分 | 0 | |
| 介護保険会計 | 介護給付費準備基金 | 213,279 | 30,720 | 24,065 | 219,934 | 利子分 | 84 | 介護保険事業の健全かつ円滑な運営を図るための資金 |
| | | | | | | 保険料等 | 30,636 | |
| 漁集会計 | 漁業集落排水事業基金 | 14,483 | 3,857 | 8,681 | 9,659 | 利子分 | 6 | 漁業集落排水施設の建設及び維持管理に要する経費の財源に充てるための資金 |
| | | | | | | 決算剰余金 | 3,851 | |
| 車師場崎港計駐 | 師崎港駐車場事業基金 | 388,461 | 30,659 | 0 | 419,120 | 利子分 | 155 | 師崎港駐車場の円滑かつ効率的な管理運営を図るための資金 |
| | | | | | | 決算剰余金 | 30,504 | |
| 合計 | 3,805,321 | 207,724 | 414,927 | 3,598,118 | 合計 | 207,724 | | |

事業別予算の概要

参考資料

注意事項：担当課・内線番号については
H31.2.21 現在のものです。

ふるさと納税制度の普及と産業振興の相乗効果により財源の確保をします

担当課
企画部 検査財政課
財政係
内線 341・343

ふるさと納税事業費 予算額 81,340千円

(財源内訳 一般財源 81,340千円)

| | |
|------|---|
| 主な事業 | ふるさと南知多応援寄附金取扱事業 |
| 事業内容 | ふるさと応援寄附金に係る事務を外部業者に委託し、寄附者の増加を図るとともに、町の特産物のPRを推進します。 |
| | <p>【平成30年12月31日現在の申込状況】</p> <ul style="list-style-type: none"> ・ 寄附申込件数 5,145 件 ・ 寄附申込金額 108,155 千円 |
| 予算額 | 81,340,000円 |



写真はイメージです

住民との協働により、姉妹町村等友好交流、男女共同参画、広域行政、国際交流等に係る事務事業を推進します

担当課
企画部 企画課
企画政策係
内線 332・335

一般企画費 予算額 10,357千円

(財源内訳 その他 5千円 一般財源 10,352千円)

| | |
|-------|--|
| 主な事業① | 姉妹都市等交流事業 |
| 事業内容 | 姉妹都市等交流町（岐阜県八百津町・長野県下諏訪町）との親交を深めるための事業を実施します。 小学生交流事業 宿泊助成事業 産業まつり等相互出店 |
| 予算額 | 740,000円 |
| 主な事業② | 総合計画策定事業 |
| 事業内容 | 第6次南知多町総合計画の計画期間が平成32年度で終了するため、社会情勢や町民意識の変化を幅広く反映させた第7次南知多町総合計画を2か年で策定します。 |
| 予算額 | 7,506,000円 |



これまでの総合計画

- 第1次 昭和41年（1966年）策定
- 第2次 昭和51年（1976年）策定
- 第3次 昭和58年（1983年）策定
- 第4次 平成2年（1990年）策定
- 第5次 平成10年（1998年）策定
- 第6次 平成22年（2010年）策定

平成23年に地方自治法が改正により基本構想策定義務付けが廃止されました。総合計画を町の進むべき方向性を示す最上位計画とする新たな条例を制定し、平成33年度（2021年度）を開始年とする第7次南知多町総合計画を策定します。

策定に当たっては、住民と行政とが共有できる将来像や目標を設定すること、計画の実効性を高めるための予算業務・事業評価業務との連動性を高めた進捗管理が行えること、また、他の個別計画とのつながりが分かりやすい計画づくりを進めます。

協働と連携のまちづくりの推進と定住・交流人口の増加を目指します

担当課
企画部 地域振興課
地域振興係
内線 323・324

地方創生推進事業費（空き家・まちづくり推進事業） 予算額 22,470千円
 (財源内訳 国 9,035千円 一般財源 13,435千円)

| | |
|-------|--|
| 主な事業① | 空き家バンク事業 |
| 事業内容 | 空き家を有効利用し、移住・定住促進による地域の活性化を図るため、空き家情報登録「空き家バンク」制度を実施します。空き家利活用セミナーや不動産専門家の派遣により、活用されていない空き家を掘り起し、空き家の流動化を進めます。 |
| 予算額 | 13,448,000円 |
| 主な事業② | まちづくり推進事業 |
| 事業内容 | 協働と連携のまちづくり推進を目的に、地域住民が自主的に取り組む活動や各地域のまちづくり協議会(7団体)が主体となって実施する活動に対して支援を実施します。 <ul style="list-style-type: none"> ・地域振興等支援事業補助金 ・まちづくり協議会運営費補助金 ・まちづくり協議会事業費補助金 |
| 予算額 | 9,022,000円 |



空き家バンクを
使おう！



行政事務の情報化を推進し、事務の効率化と住民サービスの向上を目指します

担当課
企画部 企画課
広報情報係
内線 331・333

電算一般管理費 予算額 116,494千円
(財源内訳 財源内訳 財源内訳 財源内訳)
その他 3,243千円 一般財源 113,251千円

| | |
|-------|---|
| 主な事業① | 総合住民情報システム運用管理事業 |
| 事業内容 | 住民記録、税、福祉等基幹システム等の運用管理を行い、行政サービスの安定提供に努めます。 |
| 予算額 | 75,529,000円 |
| 主な事業② | 行政情報システム運用管理事業 |
| 事業内容 | グループウェア、メール、ファイルサーバ等の行政事務に関するシステムの運用管理を行い、行政サービスの安定提供に努めます。 主なシステム更新事業等 ・行政情報システムバックアップサーバ等更新業務（新規）3,888千円 ・事務用パソコン購入 13,072千円 |
| 予算額 | 32,215,000円 |

システム運用管理

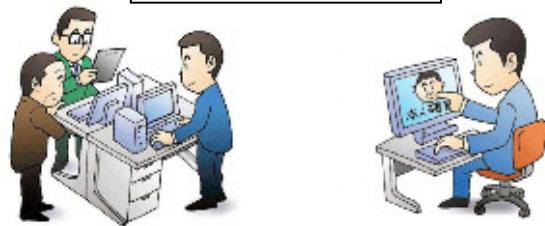

セキュリティ対策



情報発信強化



南知多町空家等対策計画に基づく空家等対策事業を実施します

担当課
総務部 防災安全課
交通防犯係
内線 223

空家等対策事業費 予算額 7,532千円

(財源内訳 国 2,400千円 県 1,200千円 一般財源 3,932千円)

| | |
|-------|--|
| 主な事業① | 特定空家等対策支援事業 |
| 事業内容 | <p>特定空家等の内、そのまま放置すれば倒壊等著しく保安上危険となる恐れがある状態にあるもので、危険度及び緊急度が高いものは、除却費用の一部を支援します。</p> <p>①不良住宅に該当 補助対象経費の額5分の4乗かつ上限80万円(国費1/2、県費1/4、町費1/4)</p> <p>②不良住宅に非該当 補助対象経費の額かつ上限20万円(町費単独)</p> |
| 予算額 | 5,800,000円 |
| 主な事業② | 特定空家等除却事業 |
| 事業内容 | <p>町民から情報提供のあった管理不全な状態にある空家等について、特定空家等候補として調査を行い、南知多町空家等対策協議会において特定空家等の判断をする際の基礎資料を作成します。</p> <p>①再調査物件(半島側20件、離島1件)</p> <p>②新規物件(半島側28件、離島6件)</p> |
| 予算額 | 1,480,000円 |

<特定空家等とは>

空家等対策の推進に関する特別措置法第2条第2項に規定される、そのまま放置すれば倒壊等著しく保安上危険となるおそれのある状態又は著しく衛生上有害となるおそれのある状態、適切な管理が行われていないことにより著しく景観を損なっている状態その他周辺の生活環境の保全を図るために放置することが不適切である状態であると認められる空家等をいう。

①倒壊等著しく保安上危険となるおそれのあるもの

②衛生上有害となるおそれのあるもの



③適切な管理が行われていないことにより著しく景観を損なっているもの

④その他周辺の生活環境の保全を図るために放置することが不適切であるもの

南知多町地域公共交通網形成計画に基づき、町民の通勤・通学・通院などの日常生活を支える公共交通の維持・活性化を図ります

担当課
企画部 地域振興課
公共交通係
内線 322

公共交通対策事業費 予算額 115,731千円
(財源内訳 財源内訳 財源内訳 財源内訳 財源内訳 財源内訳 財源内訳 財源内訳 財源内訳 財源内訳)
その他 18,434千円 一般財源 97,297千円

| | |
|-------|--|
| 主な事業① | 地域公共交通活性化・再生総合事業 |
| 事業内容 | 海っ子バスの運行を関係者や地域住民等と協議し、使い勝手の良いバスとするため改善の方向性を検討し、公共交通の利用を促進します。 |
| 予算額 | 2,139,000円 |
| 主な事業② | コミュニティバス運行事業 |
| 事業内容 | 通学、通勤、通院等の生活の利便性の向上と観光利用の促進を図り、公共交通の確保・維持のためコミュニティバス「海っ子バス」を運行します。 また、運行業務委託の長期継続契約の更新と車両を1台購入します。 海っ子バス車両購入（新規） |
| 予算額 | 113,592,000円 |

地域公共交通活性化・再生協議会



海っ子バスの運行



土地、家屋、償却資産に基づく固定資産税の適正な課税を行います

担当課
 総務部 税務課
 固定資産税係
 内線 141・142

固定資産税賦課事務費 予算額 30,412千円

(財源内訳 一般財源 30,412千円)

| | |
|-------|--|
| 主な事業① | 固定資産税の賦課事務事業 |
| 事業内容 | <p>固定資産税の適正な課税を行うため、前年中に異動した土地・家屋を正確に把握することにより評価及び課税の適正化を図ります。</p> <ul style="list-style-type: none"> ・標準宅地不動産鑑定評価業務委託（新規） 11,055 千円 ・太陽光発電施設用地鑑定評価業務委託（新規） 869 千円 ・航空写真撮影業務委託（新規） 4,103 千円 |
| 予算額 | 30,412,000円 |



● 航空写真撮影業務委託（新規）

ひとり暮らし高齢者が地域で安心して生活できる地域づくりを支援します

担当課
厚生部 保健介護課
高齢者介護係
内線 540・541

老人福祉一般管理費 予算額 3,847千円

(財源内訳 県 525千円 一般財源 3,322千円)

| | |
|-------|--|
| 主な事業① | 高齢者見守り事業 |
| 事業内容 | 75歳以上ひとり暮らし高齢者を町職員が見守りを目的に2か月に1回訪問します。 |
| 予算額 | 134,000円 |
| 主な事業② | 高齢者一般調査委託事業(新規) |
| 事業内容 | 高齢者福祉計画及び介護保険事業計画の策定に必要な基礎的データを収集・分析するために、一般高齢者を対象にニーズ・意識調査を実施します。 |
| 予算額 | 2,746,000円 |
| 主な事業③ | 訪問介護業務従事者確保等補助事業 |
| 事業内容 | 介護人材の確保を図るため、介護職員初任者向けの資格取得に要する経費を助成します。 |
| 予算額 | 700,000円 |

【介護マーク】



介護する方が、周囲から偏見や誤解を受けないよう、介護中であることを周りに知ってもらうためのマーク

自宅で介護が必要になったら…
(訪問介護 ホームヘルプサービス)

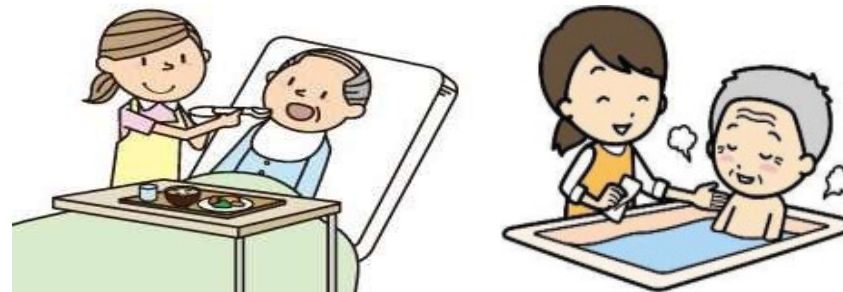

子ども医療費及び一般不妊治療費の助成を行います

担当課
厚生部 住民課
福祉医療係
内線 115・116

子ども医療費 予算額 64,036千円

(財源内訳 県 10,679千円 一般財源 53,357千円)

| | |
|-------|--|
| 主な事業① | 子ども医療費助成事業 |
| 事業内容 | 18歳に達する年度末までの子どもの医療費（保険診療分）の自己負担額を助成します。 |
| 予算額 | 63,126,000円 |
| 主な事業② | 一般不妊治療費助成事業 |
| 事業内容 | 不妊に悩む夫婦に対し、一般不妊治療に要する費用の一部を助成します。 |
| 予算額 | 910,000円 |



障害者総合支援法等に基づき、福祉サービスを実施します

担当課
厚生部 福祉課
社会福祉係
内線 121・122

障害者総合支援事業費 予算額 249,541千円

(財源内訳 国 115,329千円 県 58,682千円 その他 135千円 一般財源 75,395千円)

| | |
|-------|---|
| 主な事業① | 障害者総合支援給付事業 |
| 事業内容 | 介護給付費（訓練等給付含む） 自立支援医療給付費 療養介護医療給付費 身体障害者（児）補装具費 障害児通所給付費 |
| 予算額 | 222,784,000円 |
| 主な事業② | 地域生活支援事業 |
| 事業内容 | 相談支援事業費負担金 地域活動支援事業費負担金 成年後見利用促進事業負担金 地域生活支援給付費 地域生活支援委託事業 在宅身体障害者訪問入浴サービス事業 |
| 予算額 | 23,635,000円 |

障害者総合支援法に基づく主な福祉サービス

- ・介護給付費（訓練等給付含む）
居宅介護、行動援護、生活介護、短期入所、施設入所支援など
- ・自立支援医療
更生医療、育成医療

児童福祉法に基づく主な福祉サービス

- ・障害児通所給付費等
放課後等デイサービス、障害児相談支援、児童発達支援など



子育て支援に係る児童委員、保育所運営委員、子ども・子育て会議委員の活動費及び子育て支援金の支給をします

担当課
 厚生部 福祉課
 児童係
 内線 124・125

児童福祉一般管理費 予算額 6,575千円

(財源内訳 県 1,507千円 一般財源 5,068千円)

| | |
|-------|--|
| 主な事業① | 子育て支援金支給事業 |
| 事業内容 | 次代を担う子どもの誕生を祝うとともに、町民の子育てを支援し活力ある町づくりを図るため、第3子以降出生児に祝い金を支給します。 |
| 予算額 | 2,000,000円 |
| 主な事業② | 子育て支援に係る活動支援 |
| 事業内容 | 平成30年度に実施した第2期子ども・子育て支援事業計画アンケート調査の結果をもとに計画策定を行います。 子ども・子育て支援事業計画策定業務委託（新規） |
| 予算額 | 4,575,000円 |



保育サービスの充実を図ります

担当課
厚生部 福祉課
児童係
内線 124・125

保育所一般管理費 予算額 166,201千円

(財源内訳 国 15,739千円 県 8,601千円 その他 46,027千円 一般財源 95,834千円)

| | |
|-------|--|
| 主な事業① | 保育所管理運営事業 |
| 事業内容 | <p>保育所では、家庭において十分保育することができない児童を、家庭の保護者にかわって保育を行います。</p> <p>公立保育所 (5 か所) 内海・かるも・大井・師崎・日間賀</p> <p>私立保育園 (1 か所) 篠島</p> <p>民間保育所運営費補助金 (篠島保育園)</p> <p>施設型給付費委託料(篠島保育園)</p> <p>施設型給付費(知多大和幼稚園)</p> <p>保育所再配置計画策定業務 (新規)</p> |
| 予算額 | 166,201,000円 |



師崎保育所

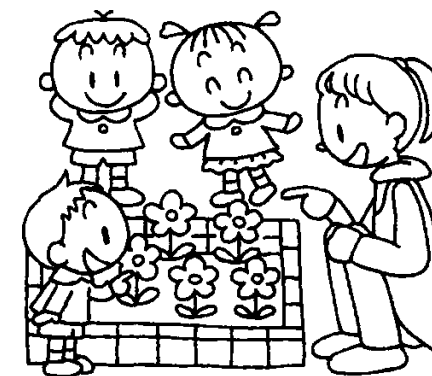

子育て支援センター（おひさま）、どんぐり園の充実を図ります

担当課
厚生部 福祉課
児童係
内線 124・125

子育て支援センター・どんぐり園事業費 予算額 6,566千円

(財源内訳 国 1,634千円 県 1,634千円 その他 963千円 一般財源 2,335千円)

| | |
|-------|--|
| 主な事業① | どんぐり園事業 |
| 事業内容 | 一人一人の子どもの特性を理解し、保護者と一緒に手を携えて、子どもの発達を援助し、家族が子どもと向き合い、主体的な子育てができるように支援します。 |
| 予算額 | 4,570,000円 |
| 主な事業② | 子育て支援センター事業 |
| 事業内容 | 親子で遊べる場の提供・育児不安等についての相談・子育てサークル等の育成支援・育児に関する情報提供等を実施します。 |
| 予算額 | 1,996,000円 |



どんぐり園



子育て支援センターおひさま

放課後児童クラブの充実を図ります

担当課
厚生部 福祉課
児童係
内線 124・125

放課後児童健全育成事業費 予算額 10,586千円
(財源内訳 国 2,601千円 県 2,601千円 その他 4,201千円 一般財源 1,183千円)

| | |
|-------|---|
| 主な事業① | 放課後児童健全育成事業 |
| 事業内容 | <p>児童福祉法第6条の3第2項の規定に基づき、保護者が労働等により昼間家庭にいない小学校に就学している児童に対し、授業の終了後に適切な遊び及び生活の場を与えて、その健全な育成を図ります。</p> <p>放課後児童クラブ (2か所) うみっこ放課後児童クラブ (山海ふれあい会館内) 豊浜放課後児童クラブ (豊浜小学校内)</p> |
| 予算額 | 10,586,000円 |



うみっこ放課後児童クラブ



豊浜放課後児童クラブ

保健衛生に係る献血推進事業、けんこう南知多プラン推進事業等を実施します

担当課
厚生部 保健介護課
健康推進係
内線 511・512

保健衛生一般管理費 予算額 13,139千円

(財源内訳 一般財源 13,139千円)

| | |
|-------|---|
| 主な事業① | 献血推進事業 |
| 事業内容 | 献血思想の普及を図り、事業所等の協力を得て献血を実施します。 |
| 予算額 | 33,000円 |
| 主な事業② | 健康日本21南知多計画推進事業 |
| 事業内容 | けんこう南知多プランの推進啓発活動を実施します。 けんこう南知多プランのアンケート調査・中間評価を行います(新規)。 |
| 予算額 | 2,855,600円 |



けんこう南知多プラン 平成17年度～平成26年度
けんこう南知多プラン 後期計画 平成21年度～平成26年度
けんこう南知多プラン (第2期) 平成27年度～

乳幼児から高齢者まで健康と生命を守る予防接種事業を推進します

担当課
 厚生部 保健介護課
 健康推進係
 内線 511・512

予防接種事業費 予算額 39,228千円
 (財源内訳 県 2千円 一般財源 39,226千円)

| | |
|------|--|
| 主な事業 | 予防接種事業 |
| 事業内容 | 地元医師会等の協力により、予防接種法及び感染症予防法に基づく予防接種を乳幼児、小中高校生、高齢者等に実施し、感染症の発生及びまん延の予防に努めます。 |
| | ・風しん抗体価検査・風しん等予防接種（男性 39 歳～56 歳）（新規） 2019 年～2021 年の 3 か年 風しん抗体価が低い方へ予防接種（麻しん風しん混合ワクチン）を実施する。 |
| 予算額 | 39,228,000円 |



住民と行政の協働による環境美化と地域環境の保全に努めます

担当課
 厚生部 環境課
 環境保全係
 内線 133

環境保全対策事業費 予算額 27,836千円

(財源内訳 国 6,242千円 県 2,709千円 一般財源 18,885千円)

| | |
|-------|--|
| 主な事業① | 環境保全対策事業 |
| 事業内容 | 地下水位調査 水質調査 環境美化清掃活動 地区一斉清掃ごみ収集運搬 特定外来生物等駆除運搬 合併処理浄化槽設置推進 |
| 予算額 | 24,467,000円 |
| 主な事業② | 環境保全啓発事業 |
| 事業内容 | 環境美化清掃活動啓発 環境保全促進ポスターコンクール 緑のカーテン事業 環境学習推進事業 |
| 予算額 | 3,214,000円 |

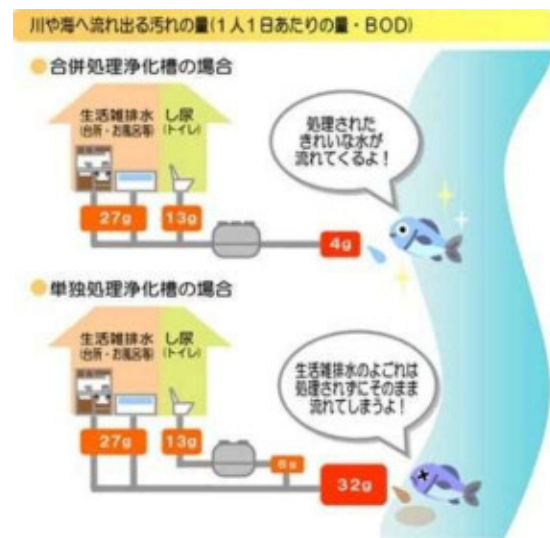

合併処理浄化槽と
 単独処理浄化槽の違い



緑のカーテン事業

ごみの減量化、資源化を推進するため、ごみ減量活動に対する報奨金や古紙等資源ごみ回収の報償費、生ごみの減量化推進資材の購入を行います

担当課
厚生部 環境課
環境衛生係
内線 131・132

ごみ減量化対策事業費 予算額 12,551千円

(財源内訳 財源 320千円 一般財源 12,231千円)

| | |
|-------|---|
| 主な事業① | ごみ減量化・資源化推進事業 |
| 事業内容 | ごみの減量化、資源化を実施するための事業を実施します。 がんばるごみ減量報奨金 古紙・びん等回収促進事業 分別収集推進報奨金 生ごみ堆肥化促進 |
| 予算額 | 11,439,000円 |
| 主な事業② | 生活排水・ごみ減量化啓発事業 |
| 事業内容 | 社会福祉法人 南知多すいせん福祉会との協働により、家庭から排出する「生ごみの水切り」の徹底について啓発活動を実施し、水質汚濁の防止とごみ減量化の推進に努めます。 |
| 予算額 | 1,112,000円 |

ごみ減量の第一歩は、
「しっかりとした水切り」と「資源ごみの分別」です



子どもを安心して生み育てる環境づくりに努めます

担当課
厚生部 保健介護課
健康推進係
内線 511・512

母子保健事業費 予算額 15,685千円
(財源内訳 国 11千円 県 5千円 その他 3千円 一般財源 15,666千円)

| | |
|------|--|
| 主な事業 | 母子保健事業 |
| 事業内容 | 母子健康手帳の交付 妊産婦健康診査等受診券の交付 健康診査及び育児相談、訪問 遊び場サロン事業 妊婦歯科健診（新規） |
| | 母子手帳発行数 53 冊（平成 30 年 12 月 31 日現在） 遊び場サロン事業（平成 30 年 9 月開始） |
| 予算額 | 15,685,000円 |



農業振興を推進するため農業振興地域整備計画の適正な 管理や各種農業団体等へ補助等を行います

担当課
建設経済部 産業振興課
農政係
内線 252・253・254

農業振興対策事業費 予算額 37,356千円

(財源内訳 県 25,606千円 その他 874千円 一般財源 10,876千円)

| | |
|-------|---|
| 主な事業① | 農業振興事業 |
| 事業内容 | 農用地利用集積実践活動 鳥獣害対策事業 農業振興地域整備計画策定事業（新規） 農地地図情報管理システムデータ更新等委託業務 |
| 予算額 | 4,812,000円 |
| 主な事業② | 農業振興助成事業 |
| 事業内容 | 農作物安全・安心対策推進事業 経営体育成支援事業 農業次世代人材投資資金（経営開始型） 農業新規就業者支援事業 耕作放棄地解消対策事業 農地集積推進事業 環境保全型農業直接支払交付金 |
| 予算額 | 27,476,000円 |



【大型農業機械を使用したキャベツの収穫状況（国営農地開発事業初神第3団地内）（経営体育成支援事業）】

産業活性化を図るため、6次産業化の支援と、「ミーナの恵み」ブランドの認定及びPRを行います

担当課
建設経済部 産業振興課
農政係
内線 252・253

産業連携推進事業費 予算額 1,628千円

(財源内訳 一般財源 1,628千円)

| | |
|-------|---|
| 主な事業① | 6次産業化支援事業 |
| 事業内容 | 町内の各産業の活性化のため、基幹産業である農業・漁業の1次産業と水産加工・プラスチック工業などの2次産業、観光業・サービス業などの3次産業が連携した6次産業化の推進を行うため、商品の研究開発費等の費用の一部を補助します。 6次産業推進補助金 6次産業化商品開発費等補助金 |
| 予算額 | 500,000円 |
| 主な事業② | 「ミーナの恵み」ブランド事業 |
| 事業内容 | 「ミーナの恵み」ブランドとして認定された商品のPRを行い、南知多町の知名度向上やイメージアップを図ります。 ブランド品PR用リーフレット作成(新規) 産業まつりテント等使用料 ブランド広告補助金 ブランド認定商品販売促進推進事業補助金 みかん酒原料出荷推進補助金 みかん酒販売促進事業補助金 |
| 予算額 | 1,066,000円 |

「ミーナの恵み」ブランド認定商品



【南知多もぎたてみかん酒】



【海陽とまとケチャップ】



【ミーナコーン】



【特上しらす、小女子、ワンフローズンしらす】



【ジャンボ黒にんにく】

農産物を効率的に生産・出荷するため老朽化した農道の補修整備等を実施します

担当課
建設経済部 建設課
土木係
内線 232・233

県営経営体育成基盤整備事業費 予算額 37,500千円

(財源内訳 地方債 33,700千円 一般財源3,800千円)

| | |
|------|---|
| 主な事業 | 県営経営体育成基盤整備事業（南知多1・2期地区） |
| 事業内容 | <p>国営農地開発事業により整備された幹線・支線農道の路面補修及び法面对策など、農道機能の回復を図るため、県が実施する事業に対し負担金を支出します。</p> |
| | <p>◎広域農道・幹線農道（約7.3km）【継続】 舗装工 L=100m、附帯工（法面コンクリート吹付工） 1式 事業負担金 17,500千円</p> <p>◎支線農道（約11.0km）【継続】 舗装工 L=1,000m、附帯工（法面コンクリート吹付工） 1式 事業負担金 20,000千円</p> |
| 予算額 | 37,500,000円 |



ヒビ割れの目立つ農道の再整備

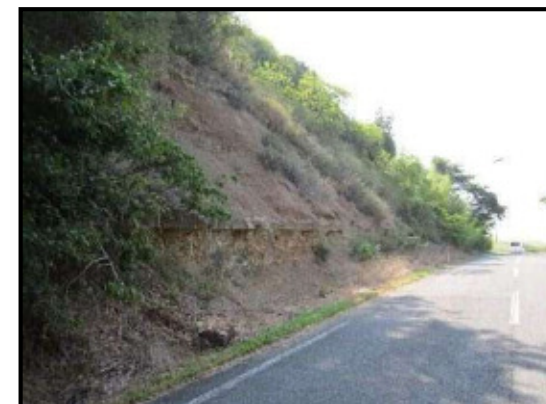

落石のおそれがある法面整備

災害に強いまちづくりを推進するため、老朽化したため池の整備を実施します

担当課
建設経済部 建設課
土木係
内線 232・233

県営ため池整備事業費 予算額 4,400千円

(財源内訳 地方債 3,900千円 一般財源 500千円)

| | |
|------|---|
| 主な事業 | 県営防災ダム事業（地震対策ため池防災工事） |
| 事業内容 | 災害に強いまちづくりを推進するため、決壊した場合に甚大な被害を及ぼす恐れのあるため池について、県が実施する事業に対し負担金を支出します。 |
| | ◎防災ダム事業（地震対策ため池防災工事）【継続】 ため池名 中根池（大井地区） 堤体、取水施設、緊急放流工 1式 事業負担金 4,400千円 |
| 予算額 | 4,400,000円 |

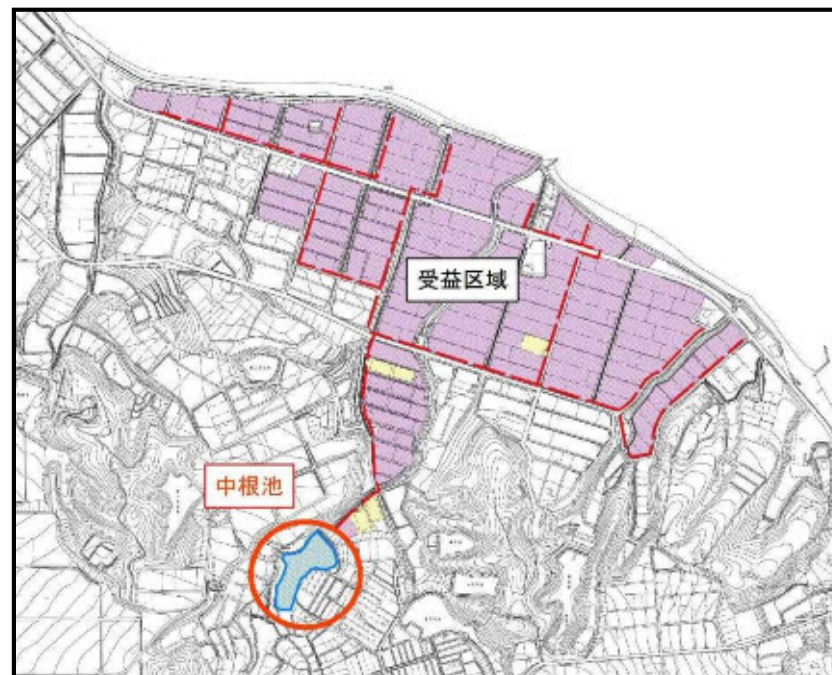

漁業生産基盤の向上や漁村・漁場環境の保全ならびに漁業経営の安定化を図ります。

担当課
建設経済部 産業振興課
水産係
内線 251

漁業振興対策事業費 予算額 43,982千円

(財源内訳 県 36,688千円 その他 34千円 一般財源 7,260千円)

| | |
|-------|---|
| 主な事業① | 漁業振興対策事業 |
| 事業内容 | 鯨類等漂着物処理委託料 水産多面的機能発揮対策事業費負担金 知多水産職員会負担金 県町村水産業振興対策協議会負担金 漁業無線局運営費補助金 漁業者用公衆トイレ維持管理費補助金 漁村活性化総合対策事業費補助金 漁業無線局整備事業費補助金 漁業近代化資金利子補給費補助金 のり食害対策事業費補助金（新規） |
| 予算額 | 43,378,000円 |
| 主な事業② | 漁業人材育成事業 |
| 事業内容 | 漁業後継者技術研修事業補助金 漁業新規就業者支援事業補助金 |
| 予算額 | 604,000円 |



水産多面的機能発揮対策事業費負担金
・干潟の保全【二枚貝の生息に機能低下を招く生物の除去活動】



漁村活性化総合対策事業費補助金
・就労環境改善衛生管理強化事業等



漁業無線局整備事業費補助金
・漁業用無線機（船舶用）の更新



漁業近代化資金利子補給費補助金
・漁船、機関（エンジン）等の取得及び更新

「獲る漁業」から「育てる漁業」への推進を図り、漁業経営の安定化を図ります

栽培漁業振興対策事業費 予算額 5,916千円
(財源内訳)

担当課
建設経済部 産業振興課
水産係
内線 251

一般財源 5,916千円)

| | |
|-------|--|
| 主な事業① | 栽培漁業振興対策事業 |
| 事業内容 | <p>「獲る漁業」から「つくり育てる漁業」への推進を図り、漁業経営の安定化に努めるとともに栽培漁業活動の啓発に努めます。</p> <p>沿岸水産資源増殖推進事業 小学生種苗放流事業 アワビ等種苗放流事業補助金</p> |
| 予算額 | 5,916,000円 |



沿岸水産資源増殖推進事業
(マダイ・ヒラメ等の放流)



アワビ等種苗放流事業
補助金



小学生種苗放流事業

漁港施設の長寿命化を図りつつ、大規模地震・津波に備えて、災害に強い施設整備を実施します

担当課
建設経済部 建設課
海岸港湾係
内線 231

漁港建設事業費（公共） 予算額 112,500千円
 （財源内訳 県 81,852千円 地方債 27,400千円 一般財源 3,248千円）

| | |
|-------|---|
| 主な事業① | 漁港施設機能保全事業 |
| 事業内容 | 施設の長寿命化を図りつつ更新コストの平準化・縮減を図る目的で策定した機能保全計画に基づき、保全工事等を実施します。 |
| 予算額 | 12,500,000円 |
| 主な事業② | 漁港施設機能強化事業 |
| 事業内容 | 大規模地震・津波に備えた防災・減災対策を推進するため、漁港施設の機能強化（耐震・耐津波強化）対策を実施します。 |
| 予算額 | 70,000,000円 |



大井漁港の老朽化した物揚場補修



日間賀漁港の陸揚岸壁の耐震化

漁港施設及び海岸保全施設の安全利用や機能維持のため、施設の維持補修や護岸改良等を実施します

担当課
建設経済部 建設課
海岸港湾係
内線 231

漁港改良整備事業費 予算額 14,500千円

(財源内訳 県 2,000千円 その他 3,625千円 一般財源 8,875千円)

| | |
|-------|---|
| 主な事業① | 漁港改良事業 |
| 事業内容 | 県補助事業により、漁港施設の改良工事を実施します。 |
| 予算額 | 3,000,000円 |
| 主な事業② | 漁港施設整備事業 |
| 事業内容 | 老朽化が進んでいる漁港施設の機能回復を図るため、補修及び改良工事を実施します。 また、それぞれの漁港の持つ個性や情緒を尊重し、親しみある漁港づくりや利便性・快適性の向上を図ります。 |
| 予算額 | 11,500,000円 |



老朽化した物揚場の上部工改良【日間賀漁港】



渡船場施設周辺の用地舗装【日間賀漁港】

町観光協会と協力して、観光宣伝等を実施することにより、積極的に観光振興を推進します

担当課
建設経済部 産業振興課
商工観光係
内線 242・244

観光振興事業費 予算額 50,374千円
(財源内訳 一般財源 50,374千円)

| | |
|-------|--|
| 主な事業① | 観光宣伝委託事業 |
| 事業内容 | 観光宣伝テレビスポット等事業 観光情報誌（タブロイド版）作成事業 観光宣伝誘致事業（パンフレット新版製作） |
| 予算額 | 15,039,000円 |
| 主な事業② | 観光振興補助事業 |
| 事業内容 | 観光宣伝事業補助金 観光協会補助金 海水浴場及び浴客安全対策事業費補助金 臨時駐車場運営費補助金 南知多コンベンション開催助成補助金 GOGO三河湾協議会事業費補助金 |
| 予算額 | 31,240,000円 |



内海海水浴場

安全で快適な住環境整備のため、道路橋りょうの維持補修を実施します

担当課
建設経済部 建設課
土木係
内線 232・233

道路橋りょう維持補修事業費 予算額 119,000千円

(財源内訳 県 33,000千円 地方債 18,000千円 一般財源 68,000千円)

| | |
|-------|--|
| 主な事業① | 橋りょう長寿命化事業 |
| 事業内容 | 老朽化した橋りょうを計画的・効率的に修繕するため、点検を実施し、橋りょう長寿命化修繕計画及び個別施設計画に基づき修繕工事を実施します。 |
| 予算額 | 30,000,000円 |
| 主な事業② | 道路ストック長寿命化事業 |
| 事業内容 | 老朽化した道路施設（橋りょうを除く道路ストック）を計画的・効率的に修繕するため、幹線道路を中心に点検を実施し、修繕計画に基づき修繕工事を実施します。 |
| 予算額 | 33,000,000円 |



橋りょう点検調査
中浜田1号橋 始め50橋



長寿命化修繕工事
月の輪橋 始め3橋



のり面修繕工事
町道須佐・山田線（豊浜）



舗裝修繕工事
町道森添1号線（豊丘）

旧建築基準の木造住宅について、耐震対策を実施した者に対し、補助金を交付します

担当課
建設経済部 建設課
都市計画係
内線 237・234

住宅耐震改修費 予算額 10,450千円

(財源内訳 国 5,150千円 県 2,475千円 その他 792千円 一般財源 2,033千円)

| | |
|-------|---|
| 主な事業① | 住宅耐震改修事業 |
| 事業内容 | <p>旧建築基準の木造住宅について、耐震対策を実施した者に対し、補助金を交付します。</p> <ul style="list-style-type: none"> ・木造住宅耐震改修費補助金 ・木造住宅段階的耐震改修費補助金 ・木造住宅簡易耐震改修費補助金 ・木造住宅耐震シェルター整備費補助金 ・防災ベッド設置費補助金 |
| 予算額 | 6,450,000円 |
| 主な事業② | ブロック塀等撤去費補助事業（新規） |
| 事業内容 | <p>地震発生時におけるブロック塀の倒壊等から災害を防止するため、ブロック塀等撤去工事を実施する者に対し、補助金を交付します。</p> <ul style="list-style-type: none"> ・ブロック塀等撤去費補助金 |
| 予算額 | 4,000,000円 |



非常食の備蓄、避難所備品の購入及び自主防災組織に対する支援を行います

担当課
 総務部 防災安全課
 消防防災係
 内線 221・222

災害対策事業費 予算額 13,064千円

(財源内訳 県 773千円 その他 1,296千円 一般財源 10,995千円)

| | |
|-------|---|
| 主な事業① | 避難所用備品購入事業 |
| 事業内容 | 非常食及び避難所での必要備品を購入します。 |
| 予算額 | 4,891,000円 |
| 主な事業② | 自主防災組織支援事業 |
| 事業内容 | 災害時における自助・共助のうちの共助を支援するため、自主防災組織に補助等を実施します。 ・資機材整備事業補助金 ・津波避難路整備事業補助金 ・活動事業補助金 |
| 予算額 | 4,628,000円 |

①避難所用備蓄品購入事業

- ◎非常食
 クラッカー、アルファ米
 飲料水 等
- ◎生活用品
 トイレットペーパー、生理用品
 紙おむつ 等



②自主防災組織支援事業

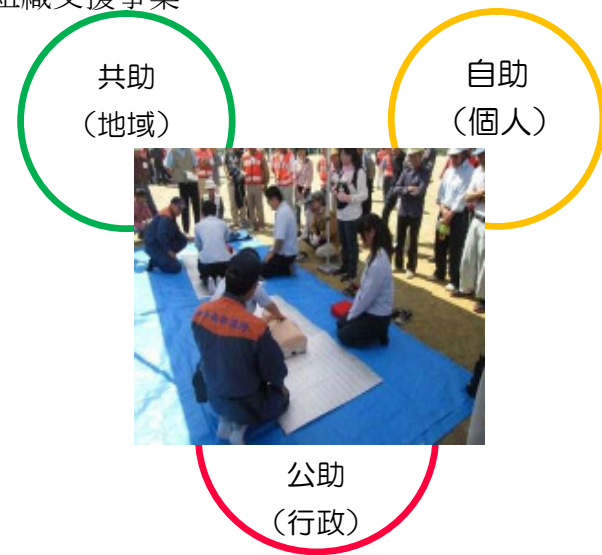

町民等を災害から守るため、防災施設の維持管理を行います

担当課
 総務部 防災安全課
 消防防災係
 内線 221・222

防災施設維持管理費 予算額 16,254千円

(財源内訳 其他 25千円 一般財源 16,229千円)

| | |
|-------|--|
| 主な事業① | 防災施設の維持管理事業 |
| 事業内容 | <p>町民等を災害から守るため、防災施設の維持管理を行います。</p> <ul style="list-style-type: none"> ・内海防災センター ・師崎避難所 自動火災報知設備改修工事（新規）9,803千円 ・篠島防災センター ・日間賀島防災センター |
| 予算額 | 16,254,000円 |

・日間賀島防災センター



・内海防災センター



・篠島防災センター



・師崎避難所



南海トラフ巨大地震・津波等に備え災害に強いまちづくりを推進します

担当課
 総務部 防災安全課
 消防防災係
 内線 221・222

防災・減災施設整備事業費 予算額 3,102千円

(財源内訳 国 1,736千円 地方債 700千円 一般財源 666千円)

| | |
|-------|--|
| 主な事業① | 防災・減災施設整備事業 |
| 事業内容 | 南海トラフ巨大地震・津波等に備え災害に強いまちづくりを推進します。 ・師崎地区山ノ神地内避難場所、避難経路整備事業 2,607千円 (31年度は、不動産鑑定業務・用地購入を行います。) |
| 予算額 | 3,102,000円 |

・師崎地区山ノ神

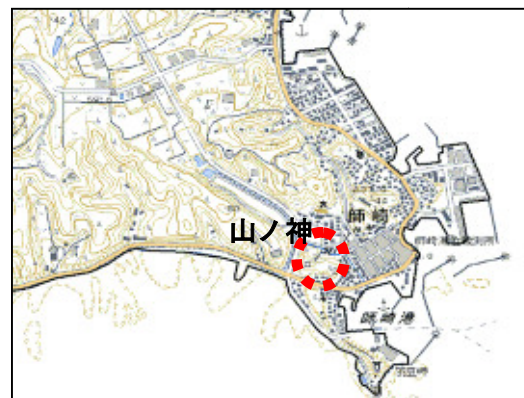

個別の支援が必要な児童生徒に対し、きめ細かい学習・生活サポートの実施や教育にかかる保護者の負担軽減を図ります

担当課
教育委員会 学校教育課
学校教育係
内線 552・553

教育振興一般管理費① 予算額 90,695千円

(財源内訳 国 7,128千円 県 2,276千円 その他 472千円 一般財源 80,819千円)

| | |
|-------|---|
| 主な事業① | 教育振興人材配置事業 |
| 事業内容 | 教育指導員 教育相談員 スクールソーシャルワーカー 学習・生活支援員 |
| 予算額 | 26,071,000円 |
| 主な事業② | 教育振興事業 |
| 事業内容 | 私立高等学校授業料補助金 離島高校生修学支援費補助金 林間学校補助金 日本スポーツ振興センター負担金 (学校管理下における負傷等の事故に対する共済制度) 小中学校体育交付金 (部活動における遠征試合のバス・船代等) |
| 予算額 | 22,925,000円 |

学習・生活支援員の配置

(1) 学習・生活支援員の配置期間

1日 5～6時間、週 3～5日、年間 120～200日

(2) 配置計画

内海小・豊浜小 各3名、

大井小・師崎小・篠島小・日間賀小・ 各2名、

5中学校 各1名 計19名(実人員) H31 2名増

林間学校補助金

小中学校の林間学校における保護者負担の軽減を図るため、バス、船の借上げ料及び高速道路通行料などを補助します。

平成31年度より補助率 50% から 100%

離島高校生修学支援費補助金

離島(篠島・日間賀島)の高校生について、離島航路の通学費や自宅を離れての居住費など修学に要する経費の一部を補助し、保護者の負担軽減を図ります。

年額 144,000円 を上限とする。

町内11小中学校施設の長寿命化計画と 学校の適正規模、適正配置について検討していきます。

担当課
教育委員会 学校教育課
学校教育係
内線 552・553

教育振興一般管理費② 予算額 90,695千円

(財源内訳 国 7,128千円 県 2,276千円 その他 472千円 一般財源 80,819千円)

| | |
|-------|--|
| 主な事業③ | 学校施設長寿命化計画策定等事業（新規） |
| 事業内容 | 施設の老朽化状況の実態整理 維持管理の項目・手法等の設定 長寿命化の実施計画の策定 中長期的な改修事業費の試算 |
| 予算額 | 7,755,000円 |
| 主な事業④ | 学校規模適正化検討支援事業（新規） |
| 事業内容 | 児童生徒数の推移や今後の見込みに関するデータを整理・分析し、学校の適正規模、適正配置に関する保護者向けアンケート、説明会を実施する。 |
| 予算額 | 1,969,000円 |

| 学校名\学年 | 平成31年度 児童生徒見込み 平成30年10月9日 現在 | | | | | | 30年度 児童生徒数 H30.5.1現在 | | |
|-------------|---------------------------------|------------|------------|------------|------------|--------------|-------------------------|---------------------|-----------------------|
| | 1年 | 2年 | 3年 | 4年 | 5年 | 6年 | 計 | 計 | 比較 |
| 内海 小学校 | 27 | 39 | 35 | 41 | 34 | 31 | (6) 207 | (5) 212 | (1) △ 5 |
| 豊浜 小学校 | 31 | 34 | 23 | 31 | 28 | 22 | (4) 169 | (6) 178 | △ (2) △ 9 |
| 大井 小学校 | 9 | 12 | 8 | 12 | 17 | 9 | (2) 67 | (3) 77 | △ (1) △ 10 |
| 師崎 小学校 | 8 | 10 | 12 | 9 | 15 | 17 | (3) 71 | (4) 78 | △ (1) △ 7 |
| 篠島 小学校 | 11 | 18 | 13 | 14 | 17 | 10 | (4) 83 | (4) 81 | △ (1) 2 |
| 日間賀 小学校 | 16 | 10 | 18 | 9 | 20 | 19 | (3) 92 | (4) 102 | △ (1) △ 10 |
| 計 | 102 | 123 | 109 | 116 | 131 | 108 | (22) 689 | (26) 728 | △ (4) △ 39 |
| 内海 中学校 | 34 | 25 | 39 | | | | (3) 98 | (3) 96 | (2) 2 |
| 豊浜 中学校 | 37 | 17 | 37 | | | | (2) 91 | (3) 86 | △ (1) 5 |
| 師崎 中学校 | 32 | 36 | 29 | | | | (5) 97 | (3) 91 | (2) 6 |
| 篠島 中学校 | 9 | 18 | 12 | | | | (6) 39 | (6) 43 | △ 4 |
| 日間賀 中学校 | 26 | 19 | 13 | | | | (3) 58 | (2) 45 | (1) 13 |
| 計 | 138 | 115 | 130 | | | | (19) 383 | (17) 361 | (2) 22 |
| 小中合計 | | | | | | 1,072 | 1,089 | △ 17 | |

()は特別支援学級の児童生徒数で内数

安全、安心で快適な学校づくりを進めるため 老朽化した学校施設の改善、トイレ洋式化の改修工事等 を実施します

担当課
教育委員会 学校教育課
学校教育係
内線 553

小学校教育環境整備事業費 予算額 7, 277千円
(財源内訳 一般財源 7, 277千円)
中学校教育環境整備事業費 予算額 6, 720千円
(財源内訳 一般財源 6, 720千円)

| | |
|-------|---|
| 主な事業① | 小学校教育環境整備事業 |
| 事業内容 | <p>現有施設を利用し、児童の安全を図るために緊急性、必要性のある工事を厳選し、教育環境の整備を図ります。</p> <p>また、計画的にトイレ洋式化の改修工事をおこないます。</p> <ul style="list-style-type: none"> ・教育環境整備工事 ・師崎小学校トイレ洋式化改修工事 |
| 予算額 | 7, 277, 000円 |
| 主な事業② | 中学校教育環境整備事業 |
| 事業内容 | <p>現有施設を利用し、生徒の安全を図るために緊急性、必要性のある工事を厳選し、教育環境の整備を図ります。</p> <p>また、計画的にトイレ洋式化の改修工事をおこないます。</p> <ul style="list-style-type: none"> ・教育環境整備工事 ・豊浜中学校トイレ洋式化改修工事 |
| 予算額 | 6, 720, 000円 |



師崎小学校 体育館トイレ



豊浜中学校 校舎トイレ

児童生徒の外国語を通じたコミュニケーション能力の向上と国際理解教育を推進します

担当課
教育委員会 学校教育課
学校教育係
内線 552・553

小学校教育振興一般管理費 予算額 40,582千円
 (財源内訳 国 421千円 県 777千円 一般財源 39,384千円)
 中学校教育振興一般管理費 予算額 33,926千円
 (財源内訳 国 515千円 県 93千円 その他 24千円 一般財源 33,294千円)

| | |
|-------|--|
| 主な事業① | 外国人英語講師派遣事業（小学校） |
| 事業内容 | 小学校へ外国人英語講師を派遣します。 5・6年生 授業時間 50時間/クラス 3・4年生 授業時間 15時間/クラス 別途給食時の交流時間 |
| 予算額 | 6,867,000円 |
| 主な事業② | 外国人英語講師派遣事業（中学校） |
| 事業内容 | 中学校へ外国人英語講師を派遣します。 1～3年生 授業時間 20時間/クラス |
| 予算額 | 2,030,000円 |

平成32年度からの新学習指導要領（小学校）の実施にともない、小5、6年で年間70時間の外国語、小3、4年で35時間の外国語活動が行われます。その移行期間として、平成30から31年度は、小5、6年で年間50時間の外国語、小3、4年で15時間の外国語活動を先行実施します。



利用者の安全性、利便性等を高めるために社会教育施設の整備工事を実施します

担当課
教育委員会 社会教育課
社会教育係
電話 65-2880

公民館整備事業費 予算額 45,842千円
(財源内訳 地方債 38,100千円 一般財源 7,742千円)

| | |
|-------|--|
| 主な事業① | 公民館等整備事業 |
| 事業内容 | <p>利用者の安全性、利便性等を高めるために社会教育施設の整備工事を実施します。</p> <p>山海公民館調理室空調機取替工事(新規) 豊丘むくろじ会館特別校舎等解体工事(新規) 豊丘むくろじ会館トイレ改修工事(新規)</p> |
| | <p>【山海公民館調理室空調機取替工事】 良好な環境で調理室を使用できるよう、故障したエアコンの取替を実施します。</p> <p>【豊丘むくろじ会館特別校舎等解体工事】 老朽化の進む旧特別校舎と渡り廊下を撤去し、利用者の安全を確保します。</p> <p>【豊丘むくろじ会館トイレ改修工事】 災害時の避難所となっている豊丘むくろじ会館に、足の悪い方や高齢の方などでも利用できる洋式トイレを整備します。</p> |
| 予算額 | 45,842,000円 |



山海公民館 調理室



豊丘むくろじ会館 旧特別校舎・渡り廊下

尾州廻船内海船船主内田佐七家、内田佐平二家の適切な維持管理、普及啓発に努めます

担当課
 教育委員会 社会教育課
 社会教育係
 電話 65-2880

尾州廻船主内田家維持管理費 予算額 9, 286千円
 (財源内訳) その他 903千円 一般財源 8, 383千円

| | |
|-------|---|
| 主な事業① | 内田家維持管理事業 |
| 事業内容 | 重要文化財旧内田家住宅(内田佐七家)及び登録有形文化財旧内田佐平二家の適切な維持管理を行い、良好な状態で入館者に公開します。 主な事業 施設修繕、庭木せん定、収蔵品整理 |
| 予算額 | 7, 046, 000円 |
| 主な事業② | 文化活動事業 |
| 事業内容 | 常設展示のほか企画展の実施により、内田家や内海船の歴史に触れる機会を提供します。また、クラシックコンサートなどの文化活動やグッズの有償頒布を通じ、内田家の魅力を町内外に発信します。 常設展示・企画展の実施 旧内田家住宅クラシックコンサートの開催 グッズの製作・有償頒布 |
| 予算額 | 2, 240, 000円 |



旧内田家住宅クラシックコンサート



グッズの製作事例 (手ぬぐい、リングノート)

総合体育館の円滑な管理運営に努め、スポーツの振興を図ります

担当課
教育委員会 社会教育課
スポーツ係
電話 65-2880

総合体育館維持管理費 予算額 34,254千円
(財源内訳 地方債 6,800千円 その他 3,219千円 一般財源 24,235千円)

| | |
|-------|--|
| 主な事業① | 総合体育館維持管理事業 |
| 事業内容 | <p>総合体育館の利用者のために各種設備の保守点検等を行い適切な維持管理に努めます。</p> <ul style="list-style-type: none"> ・中央監視装置及び空調用自動制御機器点検（新規） ・吊天井耐震化・LED化等工事実施設計業務委託（新規） ・主な更新事業（新規） <ul style="list-style-type: none"> ・メインアリーナ防球ネット ・柔剣道場防炎カーテン ・更衣室コインロッカー |
| 予算額 | 34,254,000円 |



総合体育館メインアリーナ

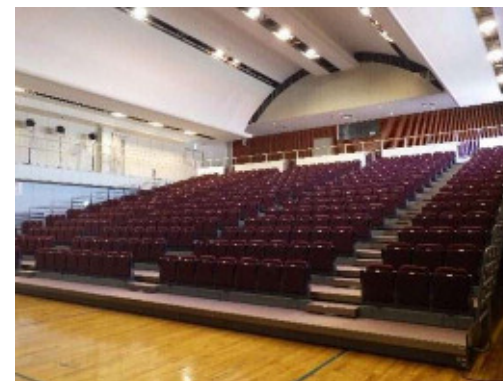

総合体育館サブアリーナ

運動公園、豊丘むくろじ会館及び山海ふれあい会館の適切な維持管理を行います

担当課
 教育委員会 社会教育課
 スポーツ係
 電話 65-2880

運動公園等維持管理費 予算額 9, 8 2 8 千円
 (財源内訳 其他 1, 1 8 0 千円 一般財源 8, 6 4 8 千円)

| | |
|-------|--|
| 主な事業① | 運動公園等維持管理事業 |
| 事業内容 | <p>運動公園、豊丘むくろじ会館及び山海ふれあい会館の利用者のために施設の維持管理を行います。</p> <ul style="list-style-type: none"> ・ 運動公園及び山海ふれあい会館グラウンド整地整備 ・ 運動公園グラウンド及びテニスコート側溝浚渫（雨水対策） ・ 運動公園テニスコート内ベンチ 10 基及びテニス用ネット 1 張の購入（新規） ・ 運動公園サッカーゴール撤去処分（新規） |
| 予算額 | 9, 8 2 8, 0 0 0 円 |



町運動公園グラウンド



町運動公園テニスコート

学校給食を安全に安定的に提供します

担当課
教育委員会 学校給食センター
給食係
電話 65-1294

学校給食運営費 予算額 58,311千円

(財源内訳 その他 1,827千円 一般財源 56,484千円)

| | |
|-------|--|
| 主な事業① | 学校給食センター運営事業 |
| 事業内容 | 調理器具及び機器類の保守点検並びに施設の修繕を行い、給食の安全・安定供給に努めながら、害虫の侵入防止対策と駆除に併せ調理中の異物混入の防止を図ります。 |
| 予算額 | 44,907,000円 |
| 主な事業② | 給食配送事業 |
| 事業内容 | 年間を通して、学校へ給食を安全に配送します。また、フェリー運休時における両島の給食配送方法変更に対応し、給食の安全・安定供給に努めます。 学校給食配送業務委託 学校給食両島運搬料 トラック借上料（フェリー運休時）等 |
| 予算額 | 13,404,000円 |



安心・安全な学校給食を提供するため、学校給食施設の整備を実施します

担当課
 教育委員会 学校給食センター
 給食係
 電話 65-1294

学校給食施設整備事業費 予算額 19,800千円
 (財源内訳 地方債 13,700千円 一般財源 6,100千円)

| | |
|------|--|
| 主な事業 | 新学校給食センター整備事業 |
| 事業内容 | 新しい学校給食センターの建設工事にかかる実施設計を行います。 ・学校給食センター建設工事実施設計業務委託料(新規) |
| | 建設予定地：南知多町大字豊丘字林・有田脇地内 (豊丘むくろじ会館自由広場、旧豊浦保育所) 最大調理能力：1,500食/日 施設稼働目標：平成33年9月 |
| 予算額 | 19,800,000円 |



現学校給食センター



新学校給食センター建設予定地