

令和4年度

愛知県知多郡南知多町
決算書及び決算説明書

〔 一般会計
特別会計
企業会計 〕

目	次	目	次
会計別決算総括表	2	国民健康保険特別会計歳入歳出決算総括表	262
一般会計決算書	3	国民健康保険特別会計歳入歳出決算事項別明細書	264
歳入	6	歳入	264
歳出	12	歳出	270
一般会計歳入歳出決算総括表	18	国民健康保険特別会計実質収支に関する調書	284
一般会計歳入歳出決算事項別明細書	20	後期高齢者医療特別会計決算書	285
歳入町税	20	歳入	288
地方譲与税	22	歳出	288
利子割交付金	22	後期高齢者医療特別会計歳入歳出決算総括表	292
配当割交付金	22	後期高齢者医療特別会計歳入歳出決算事項別明細書	294
株式等譲渡所得割交付金	24	歳入	294
法人事業税交付金	24	歳出	298
地方消費税交付金	24	後期高齢者医療特別会計実質収支に関する調書	302
環境性能割交付金	24	介護保険特別会計決算書	303
地方特例交付金	24	歳入	306
地方交付税	26	歳出	308
交通安全対策特別交付金	26	介護保険特別会計歳入歳出決算総括表	312
分担金及び負担金	26	介護保険特別会計歳入歳出決算事項別明細書	314
使用料及び手数料	28	歳入	314
国庫支出金	32	歳出	324
県支出金	38	介護保険特別会計実質収支に関する調書	346
財産収入	48	漁業集落排水事業特別会計決算書	347
寄附金	50	歳入	350
繰入金	52	歳出	352
繰越金	52	漁業集落排水事業特別会計歳入歳出決算総括表	356
諸収入	54	漁業集落排水事業特別会計歳入歳出決算事項別	
町債	64	明細書	358
歳出	68	歳入	358
議会費	70	歳出	362
総務費	114	漁業集落排水事業特別会計実質収支に関する調書	368
民生費	144	師崎港駐車場事業特別会計決算書	369
衛生費	162	歳入	372
労働費	164	歳出	372
農林水産業費	176	師崎港駐車場事業特別会計歳入歳出決算総括表	376
商工費	184	師崎港駐車場事業特別会計歳入歳出決算事項別	
土木費	194	明細書	378
消防費	204	歳入	378
教育費	244	歳出	380
災害復旧費	246	師崎港駐車場事業特別会計実質収支に関する調書	384
公債費	248	財産に関する調書	385
諸支出金	248	水道事業会計決算書	411
予備費	248	決算書	415
一般会計実質収支に関する調書	250	決算附属書類	431
国民健康保険特別会計決算書	251		
歳入	254		
歳出	256		

令和4年度会計別決算総括表

(一般会計・特別会計)

会計	予算現額	歳入	歳出	歳入歳出差引額	翌年度へ繰越すべき財源	翌年度繰越金 (実質収支額)
一般会計	8,932,985,000	8,550,978,837	8,139,201,934	411,776,903	27,026,000	384,750,903
国民健康保険特別会計	2,897,388,000	2,720,027,044	2,697,207,504	22,819,540	0	22,819,540
後期高齢者医療特別会計	308,593,000	304,443,907	301,990,235	2,453,672	0	2,453,672
介護保険特別会計	2,096,944,000	2,075,084,784	2,007,693,827	67,390,957	0	67,390,957
漁業集落排水事業特別会計	105,461,000	101,448,547	85,035,915	16,412,632	0	16,412,632
師崎港駐車場事業特別会計	122,900,000	133,580,648	119,054,904	14,525,744	0	14,525,744
計	14,464,271,000	13,885,563,767	13,350,184,319	535,379,448	27,026,000	508,353,448

令和4年度

南知多町一般会計決算書

認定議案第 1 号

令和 4 年度南知多町一般会計歳入歳出決算認定について

地方自治法第 2 3 3 条第 3 項の規定により、令和 4 年度南知多町一般会計歳入歳出決算を別紙のとおり監査委員の意見をつけて、議会の認定に付する。

令和 5 年 9 月 6 日提出

南知多町長 石 黒 和 彦

令和 4 年度南知多町一般会計歳入歳出決算書

歳 入

(△印は減) (単位:円)

款	項	予 算 現 額
1 町税		2,096,664,000
	1 町民税	847,810,000
	2 固定資産税	1,038,181,000
	3 軽自動車税	78,549,000
	4 町たばこ税	119,162,000
	5 入湯税	12,961,000
	6 都市計画税	1,000
2 地方譲与税		82,000,000
	1 地方揮発油譲与税	20,900,000
	2 自動車重量譲与税	58,900,000
	3 森林環境譲与税	2,200,000
3 利子割交付金		990,000
	1 利子割交付金	990,000
4 配当割交付金		12,600,000
	1 配当割交付金	12,600,000
5 株式等譲渡所得割交付金		5,400,000
	1 株式等譲渡所得割交付金	5,400,000
6 法人事業税交付金		18,700,000
	1 法人事業税交付金	18,700,000
7 地方消費税交付金		447,600,000
	1 地方消費税交付金	447,600,000
8 環境性能割交付金		24,100,000
	1 環境性能割交付金	24,100,000
9 地方特例交付金		6,186,000
	1 地方特例交付金	6,186,000
	2 新型コロナウイルス感染症対策地方 税減収補填特別交付金	0
10 地方交付税		2,574,052,000

調 定 額	収 入 済 額	不 納 欠 損 額	収 入 未 済 額	予算現額と収入済額 との比較
2,334,361,576	2,181,284,445	66,197,755	86,879,376	84,620,445
914,052,069	888,766,018	7,430,769	17,855,282	40,956,018
1,196,946,376	1,071,375,998	58,203,186	67,367,192	33,194,998
80,042,332	77,872,030	513,400	1,656,902	△676,970
129,245,099	129,245,099	0	0	10,083,099
14,025,300	14,025,300	0	0	1,064,300
50,400	0	50,400	0	△1,000
82,867,000	82,867,000	0	0	867,000
20,236,000	20,236,000	0	0	△664,000
60,575,000	60,575,000	0	0	1,675,000
2,056,000	2,056,000	0	0	△144,000
906,000	906,000	0	0	△84,000
906,000	906,000	0	0	△84,000
15,930,000	15,930,000	0	0	3,330,000
15,930,000	15,930,000	0	0	3,330,000
10,970,000	10,970,000	0	0	5,570,000
10,970,000	10,970,000	0	0	5,570,000
46,694,000	46,694,000	0	0	27,994,000
46,694,000	46,694,000	0	0	27,994,000
425,565,000	425,565,000	0	0	△22,035,000
425,565,000	425,565,000	0	0	△22,035,000
19,146,125	19,146,125	0	0	△4,953,875
19,146,125	19,146,125	0	0	△4,953,875
7,720,000	7,720,000	0	0	1,534,000
6,821,000	6,821,000	0	0	635,000
899,000	899,000	0	0	899,000
2,603,848,000	2,603,848,000	0	0	29,796,000

(単位:円)

款	項	予 算 現 額
	1 地方交付税	2,574,052,000
11 交通安全対策特別交付金		1,800,000
	1 交通安全対策特別交付金	1,800,000
12 分担金及び負担金		14,838,000
	1 負担金	14,838,000
13 使用料及び手数料		86,746,000
	1 使用料	42,494,000
	2 手数料	44,252,000
14 国庫支出金		1,177,701,000
	1 国庫負担金	420,854,000
	2 国庫補助金	750,285,000
	3 委託金	6,562,000
15 県支出金		1,309,592,000
	1 県負担金	237,022,000
	2 県補助金	1,008,509,000
	3 委託金	63,574,000
	4 県交付金	487,000
16 財産収入		45,131,000
	1 財産運用収入	4,399,000
	2 財産売却収入	40,732,000
17 寄附金		296,707,000
	1 寄附金	296,707,000
18 繰入金		52,065,000
	1 基金繰入金	20,500,000
	2 特別会計繰入金	31,565,000
19 繰越金		325,231,000
	1 繰越金	325,231,000

調 定 額	収 入 済 額	不 納 欠 損 額	収 入 未 済 額	予算現額と収入済額との比較
2,603,848,000	2,603,848,000	0	0	29,796,000
1,555,000	1,555,000	0	0	△245,000
1,555,000	1,555,000	0	0	△245,000
12,747,345	12,747,345	0	0	△2,090,655
12,747,345	12,747,345	0	0	△2,090,655
80,384,411	80,285,401	0	99,010	△6,460,599
39,735,067	39,648,167	0	86,900	△2,845,833
40,649,344	40,637,234	0	12,110	△3,614,766
1,110,536,999	1,086,032,999	0	24,504,000	△91,668,001
405,502,008	389,169,008	0	16,333,000	△31,684,992
697,868,686	689,697,686	0	8,171,000	△60,587,314
7,166,305	7,166,305	0	0	604,305
1,262,018,543	945,479,543	0	316,539,000	△364,112,457
236,445,487	236,445,487	0	0	△576,513
971,913,294	655,374,294	0	316,539,000	△353,134,706
53,179,150	53,179,150	0	0	△10,394,850
480,612	480,612	0	0	△6,388
45,752,631	45,442,391	0	310,240	311,391
4,895,488	4,585,248	0	310,240	186,248
40,857,143	40,857,143	0	0	125,143
291,525,251	291,525,251	0	0	△5,181,749
291,525,251	291,525,251	0	0	△5,181,749
52,062,920	52,062,920	0	0	△2,080
20,500,000	20,500,000	0	0	0
31,562,920	31,562,920	0	0	△2,080
325,231,492	325,231,492	0	0	492
325,231,492	325,231,492	0	0	492

(単位:円)

款	項	予 算 現 額
20 諸収入		165,182,000
	1 延滞金及び過料	6,001,000
	2 町預金利子	1,000
	3 貸付金元利収入	15,300,000
	4 雑入	143,880,000
21 町債		189,700,000
	1 町債	189,700,000
歳 入 合 計		8,932,985,000

調 定 額	収 入 済 額	不 納 欠 損 額	収 入 未 済 額	予算現額と収入済額との比較
162,602,325	157,785,925	0	4,816,400	△7,396,075
2,763,527	2,763,527	0	0	△3,237,473
5,848	5,848	0	0	4,848
15,300,000	15,300,000	0	0	0
144,532,950	139,716,550	0	4,816,400	△4,163,450
157,900,000	157,900,000	0	0	△31,800,000
157,900,000	157,900,000	0	0	△31,800,000
9,050,324,618	8,550,978,837	66,197,755	433,148,026	△382,006,163

歳 出

(単位:円)

款	項	予 算 現 額
1 議会費		96,784,000
	1 議会費	96,784,000
2 総務費		1,681,384,000
	1 総務管理費	1,417,773,000
	2 徴税費	149,990,000
	3 戸籍住民基本台帳費	72,458,000
	4 選挙費	39,980,000
	5 統計調査費	615,000
	6 監査委員費	568,000
3 民生費		2,552,250,000
	1 社会福祉費	1,839,633,000
	2 児童福祉費	712,617,000
4 衛生費		924,800,000
	1 保健衛生費	691,392,000
	2 清掃費	233,408,000
5 労働費		3,453,000
	1 労働諸費	3,453,000
6 農林水産業費		1,097,942,000
	1 農業費	180,751,000
	2 林業費	6,081,000
	3 水産業費	911,110,000
7 商工費		341,964,000
	1 商工費	341,964,000
8 土木費		210,151,000
	1 土木管理費	115,986,000
	2 道路橋りょう費	36,205,000
	3 河川費	12,000,000

支 出 済 額	翌 年 度 繰 越 額	不 用 額	予算現額と支出済額との比較
95,381,716	0	1,402,284	1,402,284
95,381,716	0	1,402,284	1,402,284
1,585,393,329	4,422,000	91,568,671	95,990,671
1,357,986,339	0	59,786,661	59,786,661
139,204,414	0	10,785,586	10,785,586
60,903,087	4,422,000	7,132,913	11,554,913
26,499,021	0	13,480,979	13,480,979
244,764	0	370,236	370,236
555,704	0	12,296	12,296
2,428,185,499	0	124,064,501	124,064,501
1,747,699,664	0	91,933,336	91,933,336
680,485,835	0	32,131,165	32,131,165
860,649,212	0	64,150,788	64,150,788
637,316,223	0	54,075,777	54,075,777
223,332,989	0	10,075,011	10,075,011
3,352,100	0	100,900	100,900
3,352,100	0	100,900	100,900
743,648,313	320,340,000	33,953,687	354,293,687
134,749,341	30,000,000	16,001,659	46,001,659
4,555,824	0	1,525,176	1,525,176
604,343,148	290,340,000	16,426,852	306,766,852
315,406,777	18,865,000	7,692,223	26,557,223
315,406,777	18,865,000	7,692,223	26,557,223
194,437,556	2,904,000	12,809,444	15,713,444
113,944,629	0	2,041,371	2,041,371
28,300,889	2,904,000	5,000,111	7,904,111
11,265,227	0	734,773	734,773

(単位:円)

款	項	予 算 現 額
	4 港湾費	5,964,000
	5 都市計画費	36,846,000
	6 住宅費	3,150,000
9 消防費		477,870,000
	1 消防費	477,870,000
10 教育費		803,056,000
	1 教育総務費	192,145,000
	2 小学校費	114,978,000
	3 中学校費	157,699,000
	4 社会教育費	103,364,000
	5 保健体育費	234,870,000
11 災害復旧費		52,745,000
	1 農林水産施設災害復旧費	221,000
	2 公共土木施設災害復旧費	52,523,000
	3 文教施設災害復旧費	1,000
12 公債費		684,979,000
	1 公債費	684,979,000
13 諸支出金		1,000
	1 普通財産取得費	1,000
14 予備費		5,606,000
	1 予備費	5,606,000
歳 出 合 計		8,932,985,000

支 出 済 額	翌 年 度 繰 越 額	不 用 額	予算現額と支出済額との比較
5,404,491	0	559,509	559,509
34,927,710	0	1,918,290	1,918,290
594,610	0	2,555,390	2,555,390
460,368,704	0	17,501,296	17,501,296
460,368,704	0	17,501,296	17,501,296
753,552,377	8,386,000	41,117,623	49,503,623
183,681,958	0	8,463,042	8,463,042
110,916,042	0	4,061,958	4,061,958
144,616,338	8,386,000	4,696,662	13,082,662
97,039,111	0	6,324,889	6,324,889
217,298,928	0	17,571,072	17,571,072
20,520,999	30,052,000	2,172,001	32,224,001
220,000	0	1,000	1,000
20,300,999	30,052,000	2,170,001	32,222,001
0	0	1,000	1,000
678,305,352	0	6,673,648	6,673,648
678,305,352	0	6,673,648	6,673,648
0	0	1,000	1,000
0	0	1,000	1,000
0	0	5,606,000	5,606,000
0	0	5,606,000	5,606,000
8,139,201,934	384,969,000	408,814,066	793,783,066

歳入歳出差引残額 411,776,903円
うち基金繰入額 0円

令和 4 年 度

南 知 多 町 一 般 会 計 決 算 説 明 書

令和4年度南知多町一般

款	歳		入		
	予 算 現 額	調 定 額	収 入 済 額	収 入 未 済 額	収 納 率
	円	円	円	円	%
1 町 税	2,096,664,000	2,334,361,576	2,181,284,445	153,077,131	93.44
2 地 方 譲 与 税	82,000,000	82,867,000	82,867,000	0	100.00
3 利 子 割 交 付 金	990,000	906,000	906,000	0	100.00
4 配 当 割 交 付 金	12,600,000	15,930,000	15,930,000	0	100.00
5 株 式 等 譲 渡 所 得 割 交 付 金	5,400,000	10,970,000	10,970,000	0	100.00
6 法 人 事 業 税 交 付 金	18,700,000	46,694,000	46,694,000	0	100.00
7 地 方 消 費 税 交 付 金	447,600,000	425,565,000	425,565,000	0	100.00
8 環 境 性 能 割 交 付 金	24,100,000	19,146,125	19,146,125	0	100.00
9 地 方 特 例 交 付 金	6,186,000	7,720,000	7,720,000	0	100.00
10 地 方 交 付 税	2,574,052,000	2,603,848,000	2,603,848,000	0	100.00
11 交 通 安 全 対 策 特 別 交 付 金	1,800,000	1,555,000	1,555,000	0	100.00
12 分 担 金 及 び 負 担 金	14,838,000	12,747,345	12,747,345	0	100.00
13 使 用 料 及 び 手 数 料	86,746,000	80,384,411	80,285,401	99,010	99.88
14 国 庫 支 出 金	1,177,701,000	1,110,536,999	1,086,032,999	24,504,000	97.79
15 県 支 出 金	1,309,592,000	1,262,018,543	945,479,543	316,539,000	74.92
16 財 産 収 入	45,131,000	45,752,631	45,442,391	310,240	99.32
17 寄 附 金	296,707,000	291,525,251	291,525,251	0	100.00
18 繰 入 金	52,065,000	52,062,920	52,062,920	0	100.00
19 繰 越 金	325,231,000	325,231,492	325,231,492	0	100.00
20 諸 収 入	165,182,000	162,602,325	157,785,925	4,816,400	97.04
21 町 債	189,700,000	157,900,000	157,900,000	0	100.00
歳 入 合 計	8,932,985,000	9,050,324,618	8,550,978,837	499,345,781	94.48

(注) 町税等については収入未済額に不納欠損額を含む。
(注) 収納率及び執行率については小数点第3位を四捨五入した。

会計歳入歳出決算総括表

款	歳		出		
	予 算 現 額	支 出 済 額	翌年度繰越額	不 用 額	執 行 率
	円	円	円	円	%
1 議 会 費	96,784,000	95,381,716	0	1,402,284	98.55
2 総 務 費	1,681,384,000	1,585,393,329	4,422,000	91,568,671	94.29
3 民 生 費	2,552,250,000	2,428,185,499	0	124,064,501	95.14
4 衛 生 費	924,800,000	860,649,212	0	64,150,788	93.06
5 労 働 費	3,453,000	3,352,100	0	100,900	97.08
6 農 林 水 産 業 費	1,097,942,000	743,648,313	320,340,000	33,953,687	67.73
7 商 工 費	341,964,000	315,406,777	18,865,000	7,692,223	92.23
8 土 木 費	210,151,000	194,437,556	2,904,000	12,809,444	92.52
9 消 防 費	477,870,000	460,368,704	0	17,501,296	96.34
10 教 育 費	803,056,000	753,552,377	8,386,000	41,117,623	93.84
11 災 害 復 旧 費	52,745,000	20,520,999	30,052,000	2,172,001	38.91
12 公 債 費	684,979,000	678,305,352	0	6,673,648	99.03
13 諸 支 出 金	1,000	0	0	1,000	0.00
14 予 備 費	5,606,000	0	0	5,606,000	0.00
歳 出 合 計	8,932,985,000	8,139,201,934	384,969,000	408,814,066	91.11

令和 4 年度南知多町一般会計歳入歳出決算事項別明細書

歳 入

(△印は減) (単位:円)

款	項	目	予 算 現 額			
			当初予算額	補正予算額	継続費及び繰越事業費繰越財源充当額	計
1 町税			2,096,664,000	0	0	2,096,664,000
	1 町民税		847,810,000	0	0	847,810,000
		1 個人	770,955,000	0	0	770,955,000
		2 法人	76,855,000	0	0	76,855,000
		2 固定資産税		1,038,181,000	0	0
		1 固定資産税	1,016,105,000	0	0	1,016,105,000
		2 国有資産等所在市町村交付金	22,076,000	0	0	22,076,000
	3 軽自動車税		78,549,000	0	0	78,549,000
		1 環境性能割	4,710,000	0	0	4,710,000
		2 種別割	73,839,000	0	0	73,839,000
	4 町たばこ税		119,162,000	0	0	119,162,000
		1 町たばこ税	119,162,000	0	0	119,162,000
	5 入湯税		12,961,000	0	0	12,961,000
		1 入湯税	12,961,000	0	0	12,961,000

1 款 町税

節		調 定 額	収入済額	不納欠損額	収入未済額	備 考
区 分	金 額					
		2,334,361,576	2,181,284,445	66,197,755	86,879,376	収納率 93.44%
		914,052,069	888,766,018	7,430,769	17,855,282	収納率 97.23%
		824,985,837	802,814,618	7,034,137	15,137,082	収納率 97.31%
1 現年課税分	764,498,000	804,537,310	799,668,134	0	4,869,176	現年課税分 799,668,134
2 滞納繰越分	6,457,000	20,448,527	3,146,484	7,034,137	10,267,906	滞納繰越分 3,146,484
		89,066,232	85,951,400	396,632	2,718,200	収納率 96.50%
1 現年課税分	76,443,000	85,954,700	85,700,600	0	254,100	現年課税分 85,700,600
2 滞納繰越分	412,000	3,111,532	250,800	396,632	2,464,100	滞納繰越分 250,800
		1,196,946,376	1,071,375,998	58,203,186	67,367,192	収納率 89.51%
		1,174,870,176	1,049,299,798	58,203,186	67,367,192	収納率 89.31%
1 現年課税分	1,002,177,000	1,059,549,700	1,045,947,494	0	13,602,206	現年課税分 1,045,947,494
2 滞納繰越分	13,928,000	115,320,476	3,352,304	58,203,186	53,764,986	滞納繰越分 3,352,304
		22,076,200	22,076,200	0	0	収納率 100.00%
1 現年課税分	22,076,000	22,076,200	22,076,200	0	0	交付金 22,076,200
		80,042,332	77,872,030	513,400	1,656,902	収納率 97.29%
		4,744,700	4,744,700	0	0	収納率 100.00%
1 現年課税分	4,710,000	4,744,700	4,744,700	0	0	現年課税分 4,744,700
		75,297,632	73,127,330	513,400	1,656,902	収納率 97.12%
1 現年課税分	73,064,000	73,329,400	72,668,400	0	661,000	現年課税分 72,668,400
2 滞納繰越分	775,000	1,968,232	458,930	513,400	995,902	滞納繰越分 458,930
		129,245,099	129,245,099	0	0	収納率 100.00%
		129,245,099	129,245,099	0	0	収納率 100.00%
1 現年課税分	119,162,000	129,245,099	129,245,099	0	0	現年課税分 129,245,099
		14,025,300	14,025,300	0	0	収納率 100.00%
		14,025,300	14,025,300	0	0	収納率 100.00%
1 現年課税分	12,960,000	14,025,300	14,025,300	0	0	現年課税分 14,025,300

(単位：円)

款	項	目	予 算 現 額			
			当初予算額	補正予算額	継続費及び繰越事業費繰越財源充当額	計
	6 都市計画税		1,000	0	0	1,000
		1 都市計画税	1,000	0	0	1,000
2 地方譲与税			82,000,000	0	0	82,000,000
	1 地方揮発油譲与税		20,900,000	0	0	20,900,000
		1 地方揮発油譲与税	20,900,000	0	0	20,900,000
	2 自動車重量譲与税		58,900,000	0	0	58,900,000
		1 自動車重量譲与税	58,900,000	0	0	58,900,000
	3 森林環境譲与税		2,200,000	0	0	2,200,000
		1 森林環境譲与税	2,200,000	0	0	2,200,000
3 利子割交付金			990,000	0	0	990,000
	1 利子割交付金		990,000	0	0	990,000
		1 利子割交付金	990,000	0	0	990,000
4 配当割交付金			12,600,000	0	0	12,600,000
	1 配当割交付金		12,600,000	0	0	12,600,000
		1 配当割交付金	12,600,000	0	0	12,600,000

1 款 町税 2 款 地方譲与税
3 款 利子割交付金 4 款 配当割交付金

節		調 定 額	収入済額	不納欠損額	収入未済額	備 考
区 分	金 額					
2 滞納繰越分	1,000	0	0	0	0	
		50,400	0	50,400	0	収納率 0.00%
		50,400	0	50,400	0	収納率 0.00%
1 滞納繰越分	1,000	50,400	0	50,400	0	
		82,867,000	82,867,000	0	0	収納率 100.00%
		20,236,000	20,236,000	0	0	収納率 100.00%
		20,236,000	20,236,000	0	0	収納率 100.00%
1 地方揮発油譲与税	20,900,000	20,236,000	20,236,000	0	0	地方揮発油譲与税 20,236,000
		60,575,000	60,575,000	0	0	収納率 100.00%
		60,575,000	60,575,000	0	0	収納率 100.00%
1 自動車重量譲与税	58,900,000	60,575,000	60,575,000	0	0	自動車重量譲与税 60,575,000
		2,056,000	2,056,000	0	0	収納率 100.00%
		2,056,000	2,056,000	0	0	収納率 100.00%
1 森林環境譲与税	2,200,000	2,056,000	2,056,000	0	0	森林環境譲与税 2,056,000
		906,000	906,000	0	0	収納率 100.00%
		906,000	906,000	0	0	収納率 100.00%
		906,000	906,000	0	0	収納率 100.00%
1 利子割交付金	990,000	906,000	906,000	0	0	利子割交付金 906,000
		15,930,000	15,930,000	0	0	収納率 100.00%
		15,930,000	15,930,000	0	0	収納率 100.00%
		15,930,000	15,930,000	0	0	収納率 100.00%
1 配当割交付金	12,600,000	15,930,000	15,930,000	0	0	配当割交付金 15,930,000

(単位：円)

款	項	目	予 算 現 額			
			当初予算額	補正予算額	継続費及び繰越事業費繰越財源充当額	計
5 株式等譲渡所得割交付金			5,400,000	0	0	5,400,000
	1 株式等譲渡所得割交付金		5,400,000	0	0	5,400,000
		1 株式等譲渡所得割交付金		5,400,000	0	0
6 法人事業税交付金			18,700,000	0	0	18,700,000
	1 法人事業税交付金		18,700,000	0	0	18,700,000
		1 法人事業税交付金		18,700,000	0	0
7 地方消費税交付金			447,600,000	0	0	447,600,000
	1 地方消費税交付金		447,600,000	0	0	447,600,000
		1 地方消費税交付金		447,600,000	0	0
8 環境性能割交付金			24,100,000	0	0	24,100,000
	1 環境性能割交付金		24,100,000	0	0	24,100,000
		1 環境性能割交付金		24,100,000	0	0
9 地方特例交付金			6,186,000	0	0	6,186,000
	1 地方特例交付金		6,186,000	0	0	6,186,000
		1 地方特例交付金		6,186,000	0	0

5款 株式等譲渡所得割交付金
6款 法人事業税交付金 7款 地方消費税交付金
8款 環境性能割交付金 9款 地方特例交付金

節		調 定 額	収入済額	不納欠損額	収入未済額	備 考
区 分	金 額					
		10,970,000	10,970,000	0	0	収納率 100.00%
		10,970,000	10,970,000	0	0	収納率 100.00%
		10,970,000	10,970,000	0	0	収納率 100.00%
1 株式等譲渡所得割交付金	5,400,000	10,970,000	10,970,000	0	0	株式等譲渡所得割交付金 10,970,000
		46,694,000	46,694,000	0	0	収納率 100.00%
		46,694,000	46,694,000	0	0	収納率 100.00%
		46,694,000	46,694,000	0	0	収納率 100.00%
1 法人事業税交付金	18,700,000	46,694,000	46,694,000	0	0	法人事業税交付金 46,694,000
		425,565,000	425,565,000	0	0	収納率 100.00%
		425,565,000	425,565,000	0	0	収納率 100.00%
		425,565,000	425,565,000	0	0	収納率 100.00%
1 地方消費税交付金	447,600,000	425,565,000	425,565,000	0	0	地方消費税交付金 425,565,000
		19,146,125	19,146,125	0	0	収納率 100.00%
		19,146,125	19,146,125	0	0	収納率 100.00%
		19,146,125	19,146,125	0	0	収納率 100.00%
1 環境性能割交付金	24,100,000	19,146,125	19,146,125	0	0	環境性能割交付金 19,146,125
		7,720,000	7,720,000	0	0	収納率 100.00%
		6,821,000	6,821,000	0	0	収納率 100.00%
		6,821,000	6,821,000	0	0	収納率 100.00%
1 地方特例交付金	6,186,000	6,821,000	6,821,000	0	0	減収補てん特例交付金（住宅借入金等特別控除分） 6,821,000

款	項	目	予 算 現 額			
			当初予算額	補正予算額	継続費及び繰越事業費繰越財源充当額	計
	2 新型コロナウイルス感染症対策地方税減収補填特別交付金		0	0	0	0
		1 新型コロナウイルス感染症対策地方税減収補填特別交付金	0	0	0	0
10	地方交付税		2,390,000,000	184,052,000	0	2,574,052,000
	1 地方交付税		2,390,000,000	184,052,000	0	2,574,052,000
		1 地方交付税	2,390,000,000	184,052,000	0	2,574,052,000
11	交通安全対策特別交付金		1,800,000	0	0	1,800,000
	1 交通安全対策特別交付金		1,800,000	0	0	1,800,000
		1 交通安全対策特別交付金	1,800,000	0	0	1,800,000
12	分担金及び負担金		14,838,000	0	0	14,838,000
	1 負担金		14,838,000	0	0	14,838,000
		1 民生費負担金	14,435,000	0	0	14,435,000
		2 教育費負担金	403,000	0	0	403,000

9 款 地方特例交付金 10 款 地方交付税
 1 1 款 交通安全対策特別交付金
 1 2 款 分担金及び負担金

節		調 定 額	収入済額	不納欠損額	収入未済額	備 考
区 分	金 額					
		899,000	899,000	0	0	収納率 100.00%
		899,000	899,000	0	0	収納率 100.00%
1 新型コロナウィルス感染症対策地方税減収補填特別交付金	0	899,000	899,000	0	0	新型コロナウイルス感染症対策地方税減収補填特別交付金 899,000
		2,603,848,000	2,603,848,000	0	0	収納率 100.00%
		2,603,848,000	2,603,848,000	0	0	収納率 100.00%
		2,603,848,000	2,603,848,000	0	0	収納率 100.00%
1 地方交付税	2,574,052,000	2,603,848,000	2,603,848,000	0	0	普通交付税 2,424,052,000 特別交付税 179,796,000
		1,555,000	1,555,000	0	0	収納率 100.00%
		1,555,000	1,555,000	0	0	収納率 100.00%
		1,555,000	1,555,000	0	0	収納率 100.00%
1 交通安全対策特別交付金	1,800,000	1,555,000	1,555,000	0	0	交通安全対策特別交付金 1,555,000
		12,747,345	12,747,345	0	0	収納率 100.00%
		12,747,345	12,747,345	0	0	収納率 100.00%
		12,344,385	12,344,385	0	0	収納率 100.00%
1 社会福祉費負担金	8,223,000	8,268,525	8,268,525	0	0	老人保護施設入所者徴収金 1,537,525 地域活動支援センター事業負担金 6,731,000
2 児童福祉費負担金	6,212,000	4,075,860	4,075,860	0	0	保育所児童運営費徴収金 4,016,340 保育所災害共済保護者負担金 59,520
		402,960	402,960	0	0	収納率 100.00%
1 教育総務費負担金	403,000	402,960	402,960	0	0	学校災害共済保護者負担金 402,960

(単位：円)

款	項	目	予 算 現 額			
			当初予算額	補正予算額	継続費及び繰越事業費繰越財源充当額	計
13 使用料及び手数料			86,746,000	0	0	86,746,000
	1 使用料		42,494,000	0	0	42,494,000
		1 総務使用料	2,416,000	0	0	2,416,000
		2 民生使用料	715,000	0	0	715,000
		3 農林水産業使用料	11,440,000	0	0	11,440,000
		4 商工使用料	14,154,000	0	0	14,154,000
		5 土木使用料	7,217,000	0	0	7,217,000
		6 教育使用料	6,552,000	0	0	6,552,000

1 3 款 使用料及び手数料

節		調 定 額	収入済額	不納欠損額	収入未済額	備 考
区 分	金 額					
		80,384,411	80,285,401	0	99,010	収納率 99.88%
		39,735,067	39,648,167	0	86,900	収納率 99.78%
		2,383,800	2,383,800	0	0	収納率 100.00%
1 駐車場使用料	2,416,000	2,383,800	2,383,800	0	0	師崎天神山駐車場 2,383,800
		776,990	776,990	0	0	収納率 100.00%
1 保育所使用料	715,000	776,990	776,990	0	0	保育所長時間保育使用料 688,500 一時保育使用料 88,490
		11,553,288	11,553,288	0	0	収納率 100.00%
1 漁港使用料	11,232,000	11,346,118	11,346,118	0	0	大井漁港 4,437,090 日間賀漁港 6,863,032 山海漁港 33,324 豊丘漁港 12,672
2 海岸使用料	208,000	207,170	207,170	0	0	海岸占用料 207,170
		14,154,960	14,154,960	0	0	収納率 100.00%
1 観光施設使用料	9,268,000	9,268,560	9,268,560	0	0	師崎港観光センター 8,296,560 師崎港観光センター附属施設 972,000
2 渡船施設使用料	4,886,000	4,886,400	4,886,400	0	0	鎌島渡船ターミナル 3,325,200 日間賀島渡船ターミナル 1,561,200
		6,912,604	6,825,704	0	86,900	収納率 98.74%
1 道路使用料	4,648,000	4,149,171	4,149,171	0	0	道路占用料 4,149,171
2 河川使用料	582,000	784,166	697,266	0	86,900	河川占用料 91,010 法定外公共用物使用料 606,256
3 港湾使用料	182,000	337,818	337,818	0	0	内海港 337,818
4 住宅使用料	1,773,000	1,613,600	1,613,600	0	0	町営住宅 1,613,600
5 公園使用料	32,000	27,849	27,849	0	0	公園占用料 27,849
		3,953,425	3,953,425	0	0	収納率 100.00%

-29-

-28-

款	項	目	予 算 現 額			
			当初予算額	補正予算額	継続費及び繰越事業費繰越財源充当額	計
	2 手数料		44,252,000	0	0	44,252,000
		1 総務手数料	7,215,000	0	0	7,215,000
		2 民生手数料	51,000	0	0	51,000
		3 衛生手数料	36,934,000	0	0	36,934,000
		4 農林水産業手数料	47,000	0	0	47,000

1 3 款 使用料及び手数料

節		調 定 額	収入済額	不納欠損額	収入未済額	備 考
区 分	金 額					
1 社会教育施設使用料	6,552,000	3,953,425	3,953,425	0	0	公民館 506,105 町民会館 314,335 体育施設 494,290 運動公園照明施設 123,150 総合体育館 1,929,115 学校開放施設 403,130 尾州廻船主内田家入館料 183,300
		40,649,344	40,637,234	0	12,110	収納率 99.97%
		7,389,264	7,389,264	0	0	収納率 100.00%
1 総務管理手数料	100,000	53,464	53,464	0	0	複写 53,264 認可地縁団体告示事項証明 200
2 徴税手数料	902,000	899,300	899,300	0	0	税務証明 734,900 閲覧 164,400
3 戸籍住民基本台帳手数料	6,213,000	6,436,500	6,436,500	0	0	戸籍関係 4,160,150 住民基本台帳関係 1,337,400 印鑑登録証明 831,200 臨時進行許可 39,750 諸証明 68,000
		12,110	0	0	12,110	収納率 0.00%
1 社会福祉手数料	51,000	12,110	0	0	12,110	
		33,170,310	33,170,310	0	0	収納率 100.00%
1 保健衛生手数料	876,000	886,540	886,540	0	0	犬の登録・注射済票交付 886,540
2 清掃手数料	886,000	896,670	896,670	0	0	し尿汲取 857,670 一般廃棄物処理業許可 39,000
3 ごみ処理手数料	35,172,000	31,387,100	31,387,100	0	0	指定ごみ袋売捌金 30,807,500 粗大ごみ処理 579,600
		40,460	40,460	0	0	収納率 100.00%
1 農業手数料	3,000	200	200	0	0	農業証明 200
2 水産手数料	44,000	40,260	40,260	0	0	船員手帳交付・書換 23,400

(単位：円)

款	項	目	予 算 現 額			
			当初予算額	補正予算額	継続費及び繰越事業費繰越財源充当額	計
		5 土木手数料	5,000	0	0	5,000
14 国庫支出金			477,944,000	563,552,000	136,205,000	1,177,701,000
	1 国庫負担金		351,035,000	63,813,000	6,006,000	420,854,000
		1 民生費国庫負担金	311,363,000	5,321,000	0	316,684,000
		2 衛生費国庫負担金	39,672,000	41,914,000	0	81,586,000
		3 災害復旧費国庫負担金	0	16,578,000	6,006,000	22,584,000
	2 国庫補助金		120,347,000	499,739,000	130,199,000	750,285,000
		1 総務費国庫補助金	57,109,000	274,115,000	3,569,000	334,793,000

1 3 款 使用料及び手数料 1 4 款 国庫支出金

節		調 定 額	収入済額	不納欠損額	収入未済額	備 考
区 分	金 額					
						船員手帳訂正及び諸証明 860 船員法一般証明 15,600 その他諸証明 400
			37,200	37,200	0	0 収納率 100.00%
1 土木手数料	1,000	400	400	0	0	諸証明 400
2 都市計画手数料	4,000	36,800	36,800	0	0	屋外広告物許可 36,600 都市計画関係証明 200
			1,110,536,999	1,086,032,999	0	24,504,000 収納率 97.79%
			405,502,008	389,169,008	0	16,333,000 収納率 95.97%
			315,974,166	315,974,166	0	0 収納率 100.00%
1 社会福祉費負担金	179,872,000	179,319,807	179,319,807	0	0	国民健康保険保険基盤安定負担金 24,289,779 未就学児均等割保険税負担金 1,669,797 障害者総合支援給付費 126,341,515 障害者自立支援医療費 7,746,988 障害児施設措置費（給付費等） 8,741,728 介護保険低所得者保険料軽減負担金 10,530,000
2 児童福祉費負担金	136,812,000	136,654,359	136,654,359	0	0	子どものための教育・保育給付費 16,731,361 児童手当支給費 119,922,998
			67,645,402	67,645,402	0	0 収納率 100.00%
1 保健衛生費負担金	81,586,000	67,645,402	67,645,402	0	0	未熟児養育医療費 2,968 新型コロナウイルスワクチン接種対策費 67,642,434
			21,882,440	5,549,440	0	16,333,000 収納率 25.36%
1 災害復旧費国庫負担金	22,584,000	21,882,440	5,549,440	0	16,333,000	災害復旧費国庫負担金（繰越明許費） 5,549,440 （繰越分 5,549,440）
			697,868,686	689,697,686	0	8,171,000 収納率 98.83%
			351,891,763	347,470,763	0	4,421,000 収納率 98.74%

-33-

-32-

(単位：円)

款	項	目	予 算 現 額			
			当初予算額	補正予算額	継続費及び繰越事業費繰越財源充当額	計
		2 民生費国庫補助金	11,133,000	183,404,000	100,096,000	294,633,000

1 4 款 国庫支出金

節		調 定 額	収入済額	不納欠損額	収入未済額	備 考
区 分	金 額					
1 総務管理費補助金	312,399,000	335,744,763	335,744,763	0	0	空き家対策総合支援事業費 3,913,000 地方創生推進交付金 3,098,000 新型コロナウイルス感染症 対応地方創生臨時交付金 320,731,763 マイナポイント事業費 568,000 住宅市場を活用した空き家 対策モデル事業費 7,434,000
2 戸籍住民基本台帳費補助金	22,394,000	16,147,000	11,726,000	0	4,421,000	個人番号カード交付事務費 7,717,000 社会保障・税番号制度シス テム整備費 440,000 社会保障・税番号制度シス テム整備費（繰越明許費） 3,569,000 (繰越分 3,569,000)
		221,236,170	221,236,170	0	0	収納率 100.00%
1 社会福祉費補助金	261,421,000	193,882,175	193,882,175	0	0	地域生活支援事業費 4,062,000 障害者総合支援事業費 907,000 住民税非課税世帯等に対す る臨時特別給付金給付事業 費（繰越明許費） 71,292,964 (繰越分 71,292,964) 住民税非課税世帯等に対す る臨時特別給付金給付事業 費 25,464,514 電力・ガス・食料品等価格 高騰緊急支援給付金給付事 業費 91,914,697 生活困窮者就労準備支援事 業費 241,000
2 児童福祉費補助金	33,212,000	27,353,995	27,353,995	0	0	子ども・子育て支援交付金 4,882,000 子育てのための施設等利用 給付交付金 230,995 子育て世帯生活支援特別給 付金事業費 16,761,000 子育て世帯臨時特別支援事 業費（繰越明許費） 400,000 (繰越分 400,000)

款	項	目	予 算 現 額			
			当初予算額	補正予算額	継続費及び繰越事業費繰越財源充当額	計
		3 衛生費国庫補助金	33,608,000	7,743,000	22,034,000	63,385,000
		4 土木費国庫補助金	1,236,000	0	0	1,236,000
		5 教育費国庫補助金	17,261,000	3,477,000	4,500,000	25,238,000
		6 商工費国庫補助金	0	31,000,000	0	31,000,000

1 4 款 国庫支出金

節		調 定 額	収入済額	不納欠損額	収入未済額	備 考
区 分	金 額					
						出産・子育て応援交付金 5,080,000
		70,480,000	70,480,000	0	0	収納率 100.00%
1 保健衛生費補助金	63,385,000	70,480,000	70,480,000	0	0	浄化槽整備事業費 9,359,000 緊急風しん抗体検査等事業費 974,000 母子保健衛生費 1,468,000 新型コロナウイルスワクチン接種体制確保事業費 44,163,277 新型コロナウイルスワクチン接種体制確保事業費（繰越明許費） 14,515,723 （繰越分 14,515,723）
		41,000	41,000	0	0	収納率 100.00%
1 住宅費補助金	1,236,000	41,000	41,000	0	0	住宅・建築物耐震改修等事業費 41,000
		23,219,753	19,469,753	0	3,750,000	収納率 83.85%
1 教育総務費補助金	12,112,000	11,424,000	11,424,000	0	0	離島高校生修学支援費 6,224,000 学校保健特別対策事業費 700,000 学校保健特別対策事業費（繰越明許費） 4,500,000 （繰越分 4,500,000）
2 小学校費補助金	3,256,000	2,927,000	2,927,000	0	0	特別支援教育就学奨励費 198,000 学校施設環境改善交付金 2,729,000
3 中学校費補助金	7,823,000	7,689,000	3,939,000	0	3,750,000	特別支援教育就学奨励費 189,000 へき地児童生徒援助費等補助金 3,750,000
4 保健体育費補助金	204,000	203,000	203,000	0	0	へき地児童生徒援助費 203,000
5 社会教育費補助金	1,843,000	976,753	976,753	0	0	文化芸術振興費 976,753
		31,000,000	31,000,000	0	0	収納率 100.00%

(単位：円)

款	項	目	予 算 現 額			
			当初予算額	補正予算額	継続費及び繰越事業費繰越財源充当額	計
	3 委託金		6,562,000	0	0	6,562,000
		1 総務費委託金	1,142,000	0	0	1,142,000
		2 民生費委託金	5,420,000	0	0	5,420,000
15 県支出金			801,888,000	60,099,000	447,605,000	1,309,592,000
	1 県負担金		230,914,000	6,108,000	0	237,022,000
		1 民生費県負担金	230,877,000	6,108,000	0	236,985,000

1 4 款 国庫支出金 1 5 款 県支出金

節		調 定 額	収入済額	不納欠損額	収入未済額	備 考
区 分	金 額					
1 商工費補助金	31,000,000	31,000,000	31,000,000	0	0	看板商品創出事業費 6,000,000 既存観光拠点再生・高付加価値化推進事業費 25,000,000
		7,166,305	7,166,305	0	0	収納率 100.00%
		1,726,000	1,726,000	0	0	収納率 100.00%
1 総務管理費委託金	20,000	20,000	20,000	0	0	自衛官募集事務費 20,000
2 戸籍住民基本台帳費委託金	1,122,000	1,706,000	1,706,000	0	0	中長期在留者居住地届出等事務費 1,706,000
		5,440,305	5,440,305	0	0	収納率 100.00%
1 社会福祉費委託金	5,387,000	5,407,305	5,407,305	0	0	国民年金等事務交付金 5,333,047 年金生活者支援給付金事務交付金 74,258
2 児童福祉費委託金	33,000	33,000	33,000	0	0	特別児童扶養手当事務取扱費 33,000
		1,262,018,543	945,479,543	0	316,539,000	収納率 74.92%
		236,445,487	236,445,487	0	0	収納率 100.00%
		236,443,516	236,443,516	0	0	収納率 100.00%
1 社会福祉費負担金	200,741,000	200,250,132	200,250,132	0	0	国民健康保険保険基盤安定負担金 67,758,417 後期高齢者医療保険基盤安定負担金 51,917,517 未就学児均等割軽減分負担金 834,898 障害者総合支援給付費 63,170,757 障害者自立支援医療費 3,873,494 障害児施設措置費（給付費等） 4,370,864 民生委員・児童委員活動等費用弁償費 3,035,974 介護保険低所得者保険料軽減負担金 5,265,000 民生委員推薦会費 23,211

-39-

-38-

款	項	目	予 算 現 額			
			当初予算額	補正予算額	継続費及び繰越事業費繰越財源充当額	計
		2 衛生費県負担金	37,000	0	0	37,000
	2 県補助金		507,213,000	53,691,000	447,605,000	1,008,509,000
		1 総務費県補助金	16,400,000	0	0	16,400,000
		2 民生費県補助金	61,531,000	16,042,000	0	77,573,000

1 5 款 県支出金

節		調 定 額	収入済額	不納欠損額	収入未済額	備 考
区 分	金 額					
2 児童福祉費負担金	36,244,000	36,193,384	36,193,384	0	0	施設型教育・保育給付費等 7,718,219 児童手当支給費 28,364,165 子育て支援施設等利用給付費 111,000
		1,971	1,971	0	0	収納率 100.00%
1 保健衛生費負担金	37,000	1,971	1,971	0	0	未熟児養育医療費 1,971
		971,913,294	655,374,294	0	316,539,000	収納率 67.43%
		14,562,590	14,562,590	0	0	収納率 100.00%
1 総務管理費補助金	15,500,000	13,956,590	13,956,590	0	0	空家等対策推進事業費 1,800,000 離島航路補助事業費 7,696,590 元気な愛知の市町村づくり補助金 4,460,000
2 総務費補助金	900,000	606,000	606,000	0	0	社会資本整備総合交付金 606,000
		70,714,165	70,714,165	0	0	収納率 100.00%
1 社会福祉費補助金	55,448,000	50,375,255	50,375,255	0	0	障害者医療費 8,913,000 子ども医療費 7,175,000 母子家庭等医療費 5,000,000 精神障害者医療費 3,827,000 後期高齢者福祉医療費 21,638,000 地域生活支援事業費 2,031,000 共同生活援助支援事業費 136,255 老人クラブ運営事業費 1,453,000 介護人材資質向上事業費 105,000 障害者ホームヘルプサービス利用者に対する支援措置事業費 96,000 社会福祉法人等による利用者負担額軽減制度事業費 1,000

款	項	目	予 算 現 額			
			当初予算額	補正予算額	継続費及び繰越事業費繰越財源充当額	計
		3 衛生費県補助金	14,901,000	1,929,000	0	16,830,000
		4 農林水産業費県補助金	395,529,000	21,720,000	447,605,000	864,854,000

1 5 款 県支出金

節		調 定 額	収入済額	不納欠損額	収入未済額	備 考
区 分	金 額					
2 児童福祉費補助金	22,125,000	20,338,910	20,338,910	0	0	第三子保育料無料化等事業費 939,000 地域子ども・子育て支援事業費 4,211,000 私立幼稚園授業料等軽減事業費 4,497 子育て世帯生活支援特別給付金(ひとり親世帯分)給付事務費 6,000 保育所等給食費軽減対策支援金 180,000 子育て世帯臨時特別給付金事業費 13,752,413 出産・子育て応援交付金 800,000 保育環境改善等事業費補助金 446,000
		13,565,131	13,565,131	0	0	収納率 100.00%
1 保健衛生費補助金	16,830,000	13,565,131	13,565,131	0	0	浄化槽設置整備事業費 1,890,000 あいち森と緑づくり環境活動・学習推進事業費 299,431 海岸漂着物等地域対策推進事業費 5,790,000 保健事業費 508,000 風しんワクチン接種事業費 2,500 高齢者インフルエンザ予防接種費 5,036,200 がん患者アピアランスケア支援事業費 39,000
		842,284,335	526,384,335	0	315,900,000	収納率 62.49%
1 農業費補助金	77,768,000	66,780,135	36,780,135	0	30,000,000	農業委員会費 2,038,091 水田農業経営所得安定対策事業費 127,000 経営体育成支援事業費 4,375,000 環境保全型農業推進事業費 2,160,150 農業人材力強化総合支援事業費 9,750,000 農地集積・集約化対策事業費 35,000 土地改良事業費 2,784,000 農業農村多面的機能支払事業費 7,729,500

款	項	目	予 算 現 額			
			当初予算額	補正予算額	継続費及び繰越事業費繰越財源充当額	計
		5 商工費県補助金	2,250,000	14,000,000	0	16,250,000
		6 土木費県補助金	4,587,000	0	0	4,587,000
		7 消防費県補助金	8,539,000	0	0	8,539,000

1 5 款 県支出金

節		調 定 額	収入済額	不納欠損額	収入未済額	備 考	
区 分	金 額						
						みどりの食料システム戦略推進事業費（繰越明許費） 7,688,400 （繰越分 7,688,400） 農地集積・集約化対策事業費（繰越明許費） 92,994 （繰越分 92,994）	
2	林業費補助金	3,750,000	2,255,000	2,255,000	0	0	里山林整備事業費 2,255,000
3	水産業費補助金	783,336,000	773,249,200	487,349,200	0	285,900,000	漁業無線局整備事業費 6,603,000 水産業強化支援事業費 30,000 のり養殖食害防止対策事業費 999,450 漁業生産力強化総合対策事業費 30,583,000 漁港海岸改良事業費 13,860,000 水産業強化支援事業費（繰越明許費） 435,273,750 （繰越分 435,273,750）
			16,088,000	16,088,000	0	0	取納率 100.00%
1	商工費補助金	16,250,000	16,088,000	16,088,000	0	0	観光施設整備補助事業費 2,088,000 げんき商店街推進事業費 14,000,000
			3,632,800	2,993,800	0	639,000	取納率 82.41%
1	道路橋りょう費補助金	3,960,000	3,603,000	2,964,000	0	639,000	道路メンテナンス事業費 2,964,000
2	都市計画費補助金	9,000	9,000	9,000	0	0	土地取引規制等事務費 9,000
3	住宅費補助金	618,000	20,800	20,800	0	0	住宅・建築物安全ストック形成事業費（耐震診断） 11,800 住宅・建築物安全ストック形成事業費（耐震改修） 9,000
			8,899,083	8,899,083	0	0	取納率 100.00%
1	消防費補助金	8,539,000	8,899,083	8,899,083	0	0	南海トラフ地震等対策事業費 2,098,000

(単位：円)

款	項	目	予 算 現 額			
			当初予算額	補正予算額	継続費及び繰越事業費繰越財源充当額	計
		8 教育費県補助金	3,476,000	0	0	3,476,000
	3 委託金		63,274,000	300,000	0	63,574,000
		1 総務費委託金	60,670,000	0	0	60,670,000
		2 民生費委託金	46,000	0	0	46,000
		3 衛生費委託金	12,000	0	0	12,000

1 5 款 県支出金

節		調 定 額	収入済額	不納欠損額	収入未済額	備 考
区 分	金 額					
						篠島消防団照浜車庫解体工事費補償金 5,063,743 篠島照浜消火栓移設工事費補償金 1,737,340
			2,167,190	2,167,190	0	0 収納率 100.00%
1 教育総務費補助金	3,414,000	2,150,190	2,150,190	0	0	0 離島航路補助事業費 1,193,190 「ふるさと 出会いの創造」推進事業費 213,000 スクールソーシャルワーカー活用事業費 744,000
2 小学校費補助金	62,000	17,000	17,000	0	0	0 被災児童就学援助事業費 17,000
			53,179,150	53,179,150	0	0 収納率 100.00%
			50,229,008	50,229,008	0	0 収納率 100.00%
1 徴税费委託金	27,393,000	28,171,070	28,171,070	0	0	0 個人県民税徴収取扱費 28,171,070
2 戸籍住民基本台帳費委託金	87,000	87,871	87,871	0	0	0 人口動態調査事務費 23,871 県人口動向調査事務費 64,000
3 選挙費委託金	32,631,000	21,724,043	21,724,043	0	0	0 参議院議員選挙費 11,365,089 県知事選挙費 9,072,584 県議会議員選挙費 1,286,370
4 統計調査費委託金	559,000	246,024	246,024	0	0	0 統計調査員確保対策事業費 23,000 経済センサス調査区管理費 7,630 学校基本調査費 7,000 就業構造基本調査費 108,301 住宅・土地統計調査単位区設定費 100,093
			101,000	101,000	0	0 収納率 100.00%
1 社会福祉費委託金	46,000	101,000	101,000	0	0	0 遺族援護法事務費 101,000
			12,571	12,571	0	0 収納率 100.00%

-47-

-46-

款	項	目	予 算 現 額			
			当初予算額	補正予算額	継続費及び繰越事業費繰越財源充当額	計
		4 農林水産業費委託金	12,000	0	0	12,000
		5 土木費委託金	593,000	0	0	593,000
		6 消防費委託金	1,781,000	0	0	1,781,000
		7 教育費委託金	160,000	300,000	0	460,000
	4 県交付金		487,000	0	0	487,000
		1 市町村移譲事務交付金	487,000	0	0	487,000
16 財産収入			4,403,000	40,728,000	0	45,131,000
	1 財産運用収入		4,399,000	0	0	4,399,000
		1 財産貸付収入	3,131,000	0	0	3,131,000
		2 利子及び配当金	1,268,000	0	0	1,268,000

1 5 款 県支出金 1 6 款 財産収入

節		調 定 額	収入済額	不納欠損額	収入未済額	備 考
区 分	金 額					
1 保健衛生費委託金	12,000	12,571	12,571	0	0	地下水位調査費 12,571
		12,663	12,663	0	0	収納率 100.00%
1 水産業費委託金	12,000	12,663	12,663	0	0	流油防止資器材保管倉庫管理費 12,663
		615,908	615,908	0	0	収納率 100.00%
1 土木管理費委託金	593,000	615,908	615,908	0	0	港湾統計調査費 56,000 篠島前浜海岸トイレ管理費 559,908
		1,748,000	1,748,000	0	0	収納率 100.00%
1 消防費委託金	1,781,000	1,748,000	1,748,000	0	0	県樋門操作費 1,748,000
		460,000	460,000	0	0	収納率 100.00%
1 教育総務費委託金	460,000	460,000	460,000	0	0	キャリアプロジェクト事業費 160,000 ICT活用教育推進事業費 300,000
		480,612	480,612	0	0	収納率 100.00%
		480,612	480,612	0	0	収納率 100.00%
1 市町村移譲事務交付金	487,000	480,612	480,612	0	0	市町村移譲事務交付金 480,612
		45,752,631	45,442,391	0	310,240	収納率 99.32%
		4,895,488	4,585,248	0	310,240	収納率 93.66%
		3,441,836	3,131,596	0	310,240	収納率 90.99%
1 土地建物貸付収入	3,131,000	3,441,836	3,131,596	0	310,240	駐在所用地貸付料 447,000 普通財産貸付料 386,670 豊浜商工会事務所用地貸付料 20,826 知多南部卸売市場駐車場等用地貸付料 126,700 教職員住宅貸付料 2,150,400
		1,453,652	1,453,652	0	0	収納率 100.00%
1 利子及び配当金	1,268,000	1,453,652	1,453,652	0	0	財政調整基金利子 831,634 減債基金利子 47

款	項	目	予 算 現 額			
			当初予算額	補正予算額	継続費及び繰越事業費繰越財源充当額	計
	2 財産売払収入		4,000	40,728,000	0	40,732,000
		1 不動産売払収入	3,000	40,728,000	0	40,731,000
		2 物品売払収入	1,000	0	0	1,000
17 寄附金			201,207,000	95,500,000	0	296,707,000
	1 寄附金		201,207,000	95,500,000	0	296,707,000
		1 一般寄附金	200,001,000	65,500,000	0	265,501,000
		2 商工費寄附金	1,206,000	0	0	1,206,000
		3 総務費寄附金	0	30,000,000	0	30,000,000

1 6 款 財産収入 1 7 款 寄附金

節		調 定 額	収入済額	不納欠損額	収入未済額	備 考
区 分	金 額					
						都市計画事業基金利子 497,953 中学校図書購入基金利子 10,054 高齢者福祉基金利子4,638 公共施設等整備基金利子 58,895 森林環境譲与税基金利子 31 株配当金 50,400
			40,857,143	40,857,143	0	0 収納率 100.00%
			40,857,143	40,857,143	0	0 収納率 100.00%
1 土地売払収入	32,721,000	32,849,143	32,849,143	0	0	土地売払収入 32,849,143
2 建物売払収入	8,009,000	8,008,000	8,008,000	0	0	建物売払収入 8,008,000
3 その他不動産売払収入	1,000	0	0	0	0	
			0	0	0	0 収納率 0.00%
1 物品売払収入	1,000	0	0	0	0	
			291,525,251	291,525,251	0	0 収納率 100.00%
			291,525,251	291,525,251	0	0 収納率 100.00%
			259,157,981	259,157,981	0	0 収納率 100.00%
1 一般寄附金	1,000	195,981	195,981	0	0	一般寄附金 195,981
2 ふるさと納税	260,000,000	257,862,000	257,862,000	0	0	ふるさと納税 257,862,000
3 企業版ふるさと納税	5,500,000	1,100,000	1,100,000	0	0	企業版ふるさと納税 1,100,000
			861,770	861,770	0	0 収納率 100.00%
1 商工費寄附金	1,206,000	861,770	861,770	0	0	観光施設維持管理費寄附金 861,770
			30,000,000	30,000,000	0	0 収納率 100.00%
1 総務費寄附金	30,000,000	30,000,000	30,000,000	0	0	公共施設等整備寄附金 30,000,000

(単位：円)

款	項	目	予 算 現 額			
			当初予算額	補正予算額	継続費及び繰越事業費繰越財源充当額	計
		4 教育費寄附金	0	0	0	0
		5 民生費寄附金	0	0	0	0
18 繰入金			106,535,000	△54,470,000	0	52,065,000
	1 基金繰入金		106,531,000	△86,031,000	0	20,500,000
		1 財政調整基金繰入金	86,031,000	△86,031,000	0	0
		2 公共施設等整備基金繰入金	20,500,000	0	0	20,500,000
	2 特別会計繰入金		4,000	31,561,000	0	31,565,000
		1 国民健康保険特別会計繰入金	1,000	4,389,000	0	4,390,000
		2 後期高齢者医療特別会計繰入金	1,000	1,862,000	0	1,863,000
		3 介護保険特別会計繰入金	1,000	24,543,000	0	24,544,000
		4 漁業集落排水事業特別会計繰入金	1,000	767,000	0	768,000
19 繰越金			50,000,000	258,875,000	16,356,000	325,231,000

1 7 款 寄附金 1 8 款 繰入金
1 9 款 繰越金

節		調 定 額	収入済額	不納欠損額	収入未済額	備 考
区 分	金 額					
		1,000,000	1,000,000	0	0	収納率 100.00%
1 教育費寄附金	0	1,000,000	1,000,000	0	0	教育振興整備寄附金 1,000,000
		505,500	505,500	0	0	収納率 100.00%
1 社会福祉費寄附金	0	505,500	505,500	0	0	福祉敬老フェア運営費寄附金 505,500
		52,062,920	52,062,920	0	0	収納率 100.00%
		20,500,000	20,500,000	0	0	収納率 100.00%
		0	0	0	0	収納率 0.00%
		20,500,000	20,500,000	0	0	収納率 100.00%
1 公共施設等整備基金繰入金	20,500,000	20,500,000	20,500,000	0	0	公共施設等整備基金繰入金 20,500,000
		31,562,920	31,562,920	0	0	収納率 100.00%
		4,389,442	4,389,442	0	0	収納率 100.00%
1 国民健康保険特別会計繰入金	4,390,000	4,389,442	4,389,442	0	0	国民健康保険特別会計繰入金 4,389,442
		1,862,751	1,862,751	0	0	収納率 100.00%
1 後期高齢者医療特別会計繰入金	1,863,000	1,862,751	1,862,751	0	0	後期高齢者医療特別会計繰入金 1,862,751
		24,543,272	24,543,272	0	0	収納率 100.00%
1 介護保険特別会計繰入金	24,544,000	24,543,272	24,543,272	0	0	介護保険特別会計繰入金 24,543,272
		767,455	767,455	0	0	収納率 100.00%
1 漁業集落排水事業特別会計繰入金	768,000	767,455	767,455	0	0	漁業集落排水事業特別会計繰入金 767,455
		325,231,492	325,231,492	0	0	収納率 100.00%

(単位：円)

款	項	目	予 算 現 額			
			当初予算額	補正予算額	継続費及び繰越事業費繰越財源充当額	計
	1 繰越金		50,000,000	258,875,000	16,356,000	325,231,000
		1 繰越金	50,000,000	258,875,000	16,356,000	325,231,000
20 諸収入			195,559,000	△30,377,000	0	165,182,000
	1 延滞金及び過料		6,001,000	0	0	6,001,000
		1 延滞金	6,000,000	0	0	6,000,000
		2 過料	1,000	0	0	1,000
	2 町預金利子		1,000	0	0	1,000
		1 町預金利子	1,000	0	0	1,000
	3 貸付金元利収入		15,300,000	0	0	15,300,000
		1 貸付金元利収入	15,300,000	0	0	15,300,000
	4 雑入		174,257,000	△30,377,000	0	143,880,000
		1 滞納処分費	1,000	0	0	1,000
		2 過年度収入	1,000	33,000	0	34,000

1 9 款 繰越金 2 0 款 諸収入

節		調 定 額	収入済額	不納欠損額	収入未済額	備 考
区 分	金 額					
		325,231,492	325,231,492	0	0	収納率 100.00%
		325,231,492	325,231,492	0	0	収納率 100.00%
1 繰越金	325,231,000	325,231,492	325,231,492	0	0	繰越金 308,875,492 繰越明許費繰越金 16,356,000 (繰越分 16,356,000)
		162,602,325	157,785,925	0	4,816,400	収納率 97.04%
		2,763,527	2,763,527	0	0	収納率 100.00%
		2,763,527	2,763,527	0	0	収納率 100.00%
1 延滞金	6,000,000	2,763,527	2,763,527	0	0	町税滞納延滞金 2,763,527
		0	0	0	0	収納率 0.00%
1 過料	1,000	0	0	0	0	
		5,848	5,848	0	0	収納率 100.00%
		5,848	5,848	0	0	収納率 100.00%
1 町預金利子	1,000	5,848	5,848	0	0	金融機関等預金利子 5,848
		15,300,000	15,300,000	0	0	収納率 100.00%
		15,300,000	15,300,000	0	0	収納率 100.00%
1 貸付金元利収入	15,300,000	15,300,000	15,300,000	0	0	勤労者住宅資金預託金返済金 300,000 小規模企業等振興資金預託金返済金 15,000,000
		144,532,950	139,716,550	0	4,816,400	収納率 96.67%
		319,000	319,000	0	0	収納率 100.00%
1 滞納処分費	1,000	319,000	319,000	0	0	滞納処分費 319,000
		901,899	901,899	0	0	収納率 100.00%
1 過年度収入	34,000	901,899	901,899	0	0	低所得者保険料軽減負担金 国県精算追加交付金 33,750 特別児童扶養手当事務取扱 交付金追加交付金 1,484

(単位：円)

款	項	目	予 算 現 額			
			当初予算額	補正予算額	継続費及び繰越事業費繰越財源充当額	計
		3 雑入	174,255,000	△30,410,000	0	143,845,000

20 款 諸収入

節		調 定 額	収入済額	不納欠損額	収入未済額	備 考
区 分	金 額					
		143,312,051	138,495,651	0	4,816,400	児童手当交付金追加交付金 639,999 児童手当県費負担金追加交付金 226,666
						収納率 96.64%
1 総務費雑入	31,365,000	29,247,262	24,508,262	0	4,739,000	組合等派遣職員人件費返還金 7,249,006 会計年度任用職員等雇用保険料被保険者負担金 772,566 生命保険取扱費 644,889 公衆電話取扱手数料7,790 職員駐車場利用料 1,949,000 互助会室自動販売機設置手数料 74,205 庁舎自動販売機設置手数料 153,569 公用車広告掲載料162,000 郵便差出箱用地貸付料550 地図案内板設置料 63,000 公式ホームページ広告掲載料 120,000 広報広告掲載料 325,000 総合住民情報システム等利用負担金 2,724,037 共済組合メンタルヘルス関連講座助成金 173,800 企画書籍等売捌代金1,000 地域公共交通確保維持改善事業費 5,594,000 県証紙売捌手数料 85,556 団体地方公務員賠償責任保険取扱費 8,494 職員手当過年度返還金 69,600 自治総合センターコミュニティ助成金（一般コミュニティ） 4,300,000 時効成立済税還付金 30,200
2 民生費雑入	24,320,000	36,252,481	36,175,081	0	77,400	後期高齢者医療広域連合受託事業収入 7,573,738 福祉医療費高額療養費等返納金 8,093,534 第三者行為にかかる福祉医療給付費納付金 423,337 後期高齢者歯科健康診査補助金 35,000

-57-

-56-

(単位：円)

款	項	目	予 算 現 額			
			当初予算額	補正予算額	継続費及び繰越事業費繰越財源充当額	計

20款 諸収入

節		調 定 額	収入済額	不納欠損額	収入未済額	備 考
区 分	金 額					
						福祉用地貸付料 75,890 保育所職員給食費徴収金 3,660,410 放課後児童クラブ利用料 3,840,000 保育実習協力金 50,000 保育所主食費徴収金 233,200 どんぐり園施設利用料 257,600 どんぐり園職員等給食費徴収金 271,800 どんぐり園主食費徴収金 4,400 保育所副食費徴収金 1,890,000 福祉敬老フェア負担金 365,943 資源物売払金 14,850 保育所給食材料費返還金 270 施設型教育・保育給付費等県費負担金過年度交付金 5,357 遺児手当返還金 31,200 子どものための教育・保育給付交付金過年度交付金 13,806 愛知県後期高齢者医療広域連合負担金精算金 9,334,746
3 衛生費雑入	6,310,000	5,207,305	5,207,305	0	0	胃がん検診自己負担金 194,600 大腸がん検診自己負担金 149,500 子宮頸がん検診自己負担金 67,600 乳がん検診自己負担金 54,000 前立腺がん検診自己負担金 49,800 骨粗しょう症検査自己負担金 74,000 ヤング健診自己負担金 210,000 ビロリ菌検査自己負担金 68,400 子宮頸がん・乳がんセット検診自己負担金 325,600 地域看護学実習指導料 19,800

-59-

-58-

款	項	目	予 算 現 額			
			当初予算額	補正予算額	継続費及び繰越事業費繰越財源充当額	計

20款 諸収入

節		調 定 額	収入済額	不納欠損額	収入未済額	備 考
区 分	金 額					
						新型コロナワクチン接種費 344,300 自動車リサイクル法離島対策支援事業出せん金 270,552 離島環境衛生センター私用電気料 61,684 指定ごみ袋売捌金 2,580,000 エコステーション売捌金 668,950 不法投棄未然防止事業協力金 25,575 食用廃油売捌金 42,944
4 農林水産業費雑入	4,297,000	3,889,211	3,889,211	0	0	農業者年金業務費 254,200 地図売捌代金 700 青年就農給付金(経営開始型)等返還金 120,000 漁業集落排水事業特別会計職員人件費負担金 3,500,000 愛知用水二期事業等建設負担金選付金 14,311
5 商工費雑入	3,742,000	5,100,930	5,100,930	0	0	師崎港観光センター附属施設港湾占用料 114,276 師崎港観光センター光熱水費 4,070,454 小規模企業等振興資金信用保証料補助金返還金 196,200 内海商工会館用地借地料 720,000
6 土木費雑入	8,461,000	7,225,746	7,225,746	0	0	地図売捌代金 10,860 港湾施設維持管理協力金 3,190 駐車場事業特別会計職員人件費負担金 7,000,000 海岸施設維持管理協力金 2,000 知多建設協議会補助金 150,000 知多広域営農団地農道整備事業促進協議会解散還付金 59,696
7 消防費雑入	18,434,000	11,465,216	11,465,216	0	0	消防団員退職報償金 8,717,000 戸別受信機売捌代金 132,000

款	項	目	予 算 現 額			
			当初予算額	補正予算額	継続費及び繰越事業費繰越財源充当額	計

20款 諸収入

節		調 定 額	収入済額	不納欠損額	収入未済額	備 考	
区 分	金 額						
						消防団員福祉共済事務費等 交付金 18,000 師崎避難所電気料金業者使用分 841,056 自治総合センターコミュニティ助成金（地域防災組織育成） 1,600,000 不在者財産管理人選任申立業務予納金分清算返還金 156,000 自動車損害賠償責任保険払戻料 1,160	
8	教育費雑入	32,576,000	30,041,900	30,041,900	0	0	旧篠島小学校用地貸付料 65,046 ケーブルテレビ視聴料負担金 29,040 篠島中学校用地貸付料 72,258 町誌等売捌代金 6,000 総合体育館自動販売機使用料 153,547 郵便差出箱用地貸付料 2,200 尾州廻船主内田家グッズ売捌代金 41,050 運動公園自動販売機使用料 16,856 尾州廻船主内田家報告書等売捌代金 4,800 尾州廻船主内田家参加料 180,600 地域創造文化・芸術活動助成金 408,000 梅原猛先生記念誌売捌代金 4,360 学校給食費徴収金（小学校分） 13,393,500 学校給食費徴収金（中学校分） 9,606,540 両島主食配送負担金（県給食会分） 921,200 両島主食配送負担金（牛乳分） 900,000 廃油売却料 30,150 尾州廻船主内田家入館料過収金 300 スポーツ振興事業助成金 3,687,000 資源物売払金 63,613 コンピュータ機器売払金 414,260

(単位：円)

款	項	目	予 算 現 額			
			当初予算額	補正予算額	継続費及び繰越事業費繰越財源充当額	計
21 町債			258,840,000	△72,140,000	3,000,000	189,700,000
	1 町債		258,840,000	△72,140,000	3,000,000	189,700,000
		1 民生債	4,700,000	0	0	4,700,000
		2 農林水産業債	71,300,000	9,100,000	0	80,400,000
		3 商工債	6,100,000	3,500,000	0	9,600,000
		4 土木債	30,900,000	900,000	0	31,800,000
		5 消防債	12,900,000	0	0	12,900,000
		6 教育債	13,500,000	10,500,000	0	24,000,000

20 款 諸収入 21 款 町債

節		調 定 額	収入済額	不納欠損額	収入未済額	備 考
区 分	金 額					
						旧学校給食センター不用品 売却金 41,580
9 市町村振興協会交付金	14,340,000	14,882,000	14,882,000	0	0	市町村振興協会基金交付金 9,125,000 市町村振興協会新宝くじ交 付金 5,757,000
		157,900,000	157,900,000	0	0	収納率 100.00%
		157,900,000	157,900,000	0	0	収納率 100.00%
		4,600,000	4,600,000	0	0	収納率 100.00%
1 児童福祉債	4,700,000	4,600,000	4,600,000	0	0	保育所整備事業債 4,600,000
		70,100,000	70,100,000	0	0	収納率 100.00%
1 農業債	40,800,000	40,700,000	40,700,000	0	0	農業用施設整備事業債 18,300,000 県営経営体育成基盤整備事 業債 22,400,000
2 水産業債	39,600,000	29,400,000	29,400,000	0	0	漁港整備事業債 29,400,000
		8,500,000	8,500,000	0	0	収納率 100.00%
1 商工債	9,600,000	8,500,000	8,500,000	0	0	観光資源保全事業債 8,500,000
		26,500,000	26,500,000	0	0	収納率 100.00%
1 道路橋りょう債	21,000,000	17,000,000	17,000,000	0	0	離島道路整備事業債 2,600,000 道路橋りょう整備事業債 14,400,000
2 河川債	10,800,000	9,500,000	9,500,000	0	0	急傾斜地崩壊対策事業債 6,100,000 河川改良事業債 3,400,000
		11,300,000	11,300,000	0	0	収納率 100.00%
1 消防債	12,900,000	11,300,000	11,300,000	0	0	消防施設整備事業債 11,300,000
		21,900,000	21,900,000	0	0	収納率 100.00%
1 中学校債	18,500,000	18,500,000	18,500,000	0	0	内海中学校整備事業債 17,600,000

-65-

-64-

(単位：円)

款	項	目	予 算 現 額			
			当初予算額	補正予算額	継続費及び繰越事業費繰越財源充当額	計
		7 臨時財政対策債	119,440,000	△119,440,000	0	0
		10 災害復旧債	0	23,300,000	3,000,000	26,300,000
歳	入	合 計	7,284,000,000	1,045,819,000	603,166,000	8,932,985,000

21 款 町債

節		調 定 額	収入済額	不納欠損額	収入未済額	備 考
区 分	金 額					
						篠島中学校消火栓配管改修事業債 900,000
5 小学校債	5,500,000	3,400,000	3,400,000	0	0	日間賀小学校体育館スロープ整備事業債 3,400,000
		0	0	0	0	収納率 0.00%
		15,000,000	15,000,000	0	0	収納率 100.00%
1 公共土木施設災害復旧債	26,300,000	15,000,000	15,000,000	0	0	道路橋りょう施設災害復旧債(単独) 11,600,000 道路橋りょう施設災害復旧債(補助)(繰越明許費) 3,000,000 (繰越分 3,000,000) 河川施設災害復旧債(単独) 400,000
		9,050,324,618	8,550,978,837	66,197,755	433,148,026	

歳 出

(△印は減) (単位:円)

款	項	目	予 算 現 額				計	
			当初予算額	補正予算額	継続費及び繰越事業費繰越額	予備費支出及び流用増減		
1	議会費		80,700,000	16,084,000	0	0	96,784,000	
	1	議会費	80,700,000	16,084,000	0	0	96,784,000	
		1	議会費	80,700,000	16,084,000	0	0	96,784,000

1 款 議会費

節		支出済額	翌年度繰越額	不用額	備 考	
区 分	金 額					
		95,381,716	0	1,402,284		
		95,381,716	0	1,402,284		
		95,381,716	0	1,402,284		
1	報酬	36,756,000	36,750,560	0	5,440	●議会一般管理費(議会事務局) 17,673,164
2	給料	9,590,000	9,589,466	0	534	1報酬 702,560 会計年度任用職員報酬 1人 702,560
3	職員手当等	18,119,000	17,852,368	0	266,632	7報償費 6,000 自動車借上謝礼 6,000
4	共済費	14,220,000	14,218,718	0	1,282	8旅費 86,230 普通旅費 2,240 特別旅費 83,990
7	報償費	6,000	6,000	0	0	9交際費 48,642 交際費 48,642
8	旅費	354,000	86,230	0	267,770	10需用費 1,226,472 消耗品費 230,556 印刷製本費 995,916
9	交際費	100,000	48,642	0	51,358	11役務費 738,760 クリーニング代 11,110 筆耕翻訳料 727,650
10	需用費	1,464,000	1,226,472	0	237,528	13使用料及び賃借料 13,500 船舶借上料 13,500
11	役務費	821,000	738,760	0	82,240	14工事請負費 14,564,000 議場設備デジタル化改修工事(コロナ対策事業) 14,564,000
13	使用料及び賃借料	80,000	13,500	0	66,500	18負担金、補助及び交付金 287,000 全国離島振興市町村議会議長会負担金 50,000 県町村議会議長会負担金 237,000
14	工事請負費	14,987,000	14,564,000	0	423,000	●議員給与費(議会事務局) 58,897,368
18	負担金、補助及び交付金	287,000	287,000	0	0	1報酬 36,048,000 議員報酬 12人 36,048,000 3職員手当等 11,541,048 議員期末手当 11,541,048 4共済費 11,308,320 議員共済会負担金 11,308,320
						●職員給与費 18,811,184 2給料 9,589,466 職員給 9,589,466 3職員手当等 6,311,320 管理職手当 890,400 扶養手当 234,000 通勤手当 96,600 期末手当 1,950,344 勤勉手当 1,689,056

款	項	目	予 算 現 額				計
			当初予算額	補正予算額	継続費及び繰越事業費繰越額	予備費支出及び流用増減	
2	総務費		1,271,320,000	403,952,000	3,570,000	2,542,000	1,681,384,000
	1	総務管理費	1,015,921,000	401,006,000	0	846,000	1,417,773,000
		1 一般管理費	387,960,000	△13,932,000	0	543,000	374,571,000

1 款 議会費 2 款 総務費

区 分	金 額	支出済額	翌年度繰越額	不 用 額	備 考	
						節
					退職手当組合負担金 1,450,920 4共済費 2,910,398 職員共済組合負担金 2,910,398	
		1,585,393,329	繰越明許費 4,422,000	91,568,671		
		1,357,986,339	0	59,786,661		
		362,208,262	0	12,362,738		
1	報酬	9,375,000	4,128,796	0	5,246,204	●総務一般管理費（総務課） 33,913,716
2	給料	145,500,000	145,335,870	0	164,130	02・01・01・10節から130,000円流用
3	職員手当等	114,358,000	111,097,532	0	3,260,468	02・01・01・12節から35,000円流用 02・01・01・13節から87,000円流用
4	共済費	66,344,000	65,692,659	0	651,341	02・01・01・18節から8,000円流用 02・01・05・10節から163,000円流用
5	災害補償費	30,000	0	0	30,000	02・01・05・11節から110,000円流用 02・01・09・12節から330,000円流用
7	報償費	359,000	185,508	0	173,492	02・01・11・10節から62,000円流用 02・01・11・17節から200,000円流用
8	旅費	919,000	620,862	0	298,138	予備費から789,000円充用 1報酬 2,339,356 固定資産評価審査会委員 3人 18,900
9	交際費	400,000	203,070	0	196,930	会計年度任用職員報酬 1人 2,320,456
10	需用費	4,706,000	3,350,767	0	1,355,233	3職員手当等 447,480 会計年度任用職員期末手当 447,480
11	役務費	10,457,000	10,061,125	0	395,875	8旅費 326,261 費用弁償 155,200 普通旅費 69,951 特別旅費 101,110
12	委託料	18,644,000	18,219,623	0	424,377	10需用費 3,211,915 消耗品費 3,173,419 食糧費 15,396 印刷製本費 23,100
13	使用料及び賃借料	2,741,000	2,636,350	0	104,650	11役務費 9,031,495 郵便料 3,745,334 電話料 2,301,671 官報情報等検索サービス料 823,240 町村会総合賠償補償保険料 1,310,136 コミュニティ活動補償保険料 849,250
18	負担金、補助及び交付金	737,000	676,100	0	60,900	無事故・無違反証明書交付手数料 1,864
21	補償、補填及び賠償金	1,000	0	0	1,000	12委託料 15,881,459

(単位：円)

款	項	目	予 算 現 額				計
			当初予算額	補正予算額	継続費及び繰越事業費繰越額	予備費支出及び流用増減	

2款 総務費

節		支出済額	翌年度繰越額	不 用 額	備 考
区 分	金 額				
					町例規集データベース更新業務委託料 2,443,760
					本庁舎宿直業務委託料 4,844,400
					マイクロバス運転業務委託料 1,020,921
					電話交換業務委託料 5,649,600
					顧問弁護士委託料 770,000
					訴訟に係る弁護士業務委託料 1,118,236
					広告掲載料請求に係る弁護士業務委託料 34,542
					13使用料及び賃借料 2,636,350
					有料道路通行料 1,086,410
					駐車料金 268,220
					印刷機借上料 869,880
					複写機借上料 411,840
					18負担金、補助及び交付金 39,400
					半田安全運転管理協議会負担金 20,000
					知多南部危険物安全協会負担金 7,000
					日本公衆電話会負担金 2,400
					平和首長会議負担金 2,000
					防火管理者講習負担金 8,000
					●職員研修費（総務課） 1,077,391
					7報償費 86,508
					新規採用職員研修参加報償 86,508
					8旅費 244,201
					費用弁償 2,640
					普通旅費 141,520
					特別旅費 100,041
					10需用費 11,642
					消耗品費 11,642
					11役務費 355,040
					新規採用職員研修傷害保険料 7,440
					研修講師派遣手数料 347,600
					12委託料 5,100
					安全運転講習委託料 5,100
					18負担金、補助及び交付金 374,900
					市町村アカデミー研修負担金 6,200
					知多5町職員研修協議会負担金 368,700
					●職員福利厚生費（総務課） 1,724,464
					1報酬 129,600
					産業医 1人 129,600

-73-

-72-

款	項	目	予 算 現 額				計
			当初予算額	補正予算額	継続費及び繰越事業費繰越額	予備費支出及び流用増減	

2款 総務費

節		支出済額	翌年度繰越額	不 用 額	備 考
区 分	金 額				
					7報償費 99,000 産業医面接指導報償 99,000
					12委託料 1,483,064 職員健康診断委託料 1,318,064 ストレスチェック実施委託料 165,000
					18負担金、補助及び交付金 12,800 知多5町職員競技大会参加負担金 12,800
					●人事関係費（総務課） 22,153,097
					1報酬 1,659,840 会計年度任用職員報酬 1人 1,659,840
					3職員手当等 338,859 会計年度任用職員期末手当 338,859
					4共済費 18,000,128 会計年度任用職員等雇用保険料 1,916,420 会計年度任用職員等社会保険料 12,794,334 会計年度任用職員等労災保険料 572,567 会計年度任用職員共済組合負担金 2,716,807
					8旅費 50,400 費用弁償 50,400
					9交際費 203,070 交際費 203,070
					10需用費 127,210 消耗品費 101,210 印刷製本費 26,000
					11役務費 674,590 災害対策費用保険料 674,590
					12委託料 850,000 公平事務委託料 80,000 定年延長に伴う例規整備等支援業務委託料 770,000
					18負担金、補助及び交付金 249,000 町村会負担金 249,000
					●特別職及び職員給与費 303,339,594
					02・01・01・02節から29,000円流用
					02・01・01・04節へ29,000円流用
					02・03・01・03節へ41,000円流用
					2給料 145,335,870 職員給 145,335,870
					3職員手当等 110,311,193 管理職手当 5,563,200

款	項	目	予 算 現 額				計
			当初予算額	補正予算額	継続費及び繰越事業費繰越額	予備費支出及び流用増減	
		2 文書広報費	7,697,000	2,330,000	0	0	10,027,000
		3 財政管理費	100,019,000	50,728,000	0	98,000	150,845,000

2 款 総務費

節		支出済額	翌年度繰越額	不用額	備 考
区 分	金 額				
		9,957,814	0	69,186	扶養手当 4,083,000 住居手当 2,723,704 通勤手当 3,706,140 時間外勤務手当 6,649,001 休日勤務手当 156,133 宿日直手当 1,252,000 期末手当 30,833,043 勤勉手当 22,544,192 児童手当 8,725,000 退職手当組合負担金 24,075,780 4 共済費 47,692,531 職員共済組合負担金 42,963,805 常勤職員公務災害補償負担金 1,141,810 再任用職員社会保険料 3,061,763 再任用職員雇用保険料 525,153
7 報償費	2,000	2,000	0	0	● 広報広聴事業費（総務課） 9,957,814
8 旅費	7,000	2,720	0	4,280	7 報償費 2,000 広報協力者謝礼 2,000
10 需用費	5,033,000	4,968,094	0	64,906	8 旅費 2,720 普通旅費 2,720
12 委託料	2,640,000	2,640,000	0	0	10 需用費 4,968,094 消耗品費 20,932 印刷製本費 4,947,162
18 負担金、補助及び交付金	2,345,000	2,345,000	0	0	12 委託料 2,640,000 ケーブルテレビ行政情報制作委託料 2,640,000 18 負担金、補助及び交付金 2,345,000 日本広報協会負担金 15,000 地域活性化起業人制度負担金 2,330,000
		135,536,903	0	15,308,097	
1 報酬	826,000	770,784	0	55,216	● 財政一般管理費（企画財政課） 146,251
3 職員手当等	166,000	0	0	166,000	02・01・03・11 節へ25,000円流用 予備費から98,000円充用
8 旅費	115,000	108,660	0	6,340	8 旅費 2,740 普通旅費 2,740
10 需用費	124,000	123,215	0	785	10 需用費 45,811 消耗品費 45,811
11 役務費	4,092,000	3,315,695	0	776,305	22 償還金、利子及び割引料 97,700

款	項	目	予 算 現 額				計
			当初予算額	補正予算額	継続費及び繰越事業費繰越額	予備費支出及び流用増減	
		4 会計管理費	2,212,000	0	0	0	2,212,000
		5 財産管理費	28,472,000	12,141,000	0	273,000	40,886,000

2 款 総務費

節		支出済額	翌年度繰越額	不用額	備 考
区 分	金 額				
12委託料	145,424,000	131,120,849	0	14,303,151	国県支出金等返還金 97,700 ●ふるさと納税事業費（成長戦略室） 135,390,652
22償還金、利子及び割引料	98,000	97,700	0	300	02・01・03・08節へ67,000円流用 02・01・03・10節から44,000円流用 02・01・03・11節へ19,000円流用 02・01・03・12節から67,000円流用 1報酬 770,784 会計年度任用職員報酬 1人 770,784 8旅費 105,920 費用弁償 25,200 普通旅費 2,720 特別旅費 78,000 10需用費 77,404 消耗品費 77,404 11役務費 3,315,695 郵便料 1,051,932 クレジット決済等手数料 2,263,763 12委託料 131,120,849 ふるさと南知多応援寄附金取扱業務委託料 131,120,849
		2,076,540	0	135,460	
8旅費	6,000	4,300	0	1,700	●会計一般管理費（会計課） 2,076,540
10需用費	118,000	116,420	0	1,580	8旅費 4,300 普通旅費 4,300
11役務費	2,088,000	1,955,820	0	132,180	10需用費 116,420 消耗品費 74,620 印刷製本費 41,800 11役務費 1,955,820 郵便振替取扱手数料 8,490 指定金融機関出納事務取扱手数料 1,870,000 振込組戻手数料 4,400 再振込手数料 26,730 ネットバンク利用料 46,200
		39,556,687	0	1,329,313	
10需用費	18,215,000	17,597,962	0	617,038	●財産一般管理費（総務課） 11,680,610
11役務費	9,607,000	9,403,578	0	203,422	02・01・05・10節から13,000円流用 02・01・05・26節へ13,000円流用
12委託料	4,682,000	4,583,390	0	98,610	10需用費 4,399,507 消耗品費 151,470
13使用料及び賃借料	453,000	436,068	0	16,932	燃料費 2,239,981 修繕料 2,008,056 11役務費 5,587,178

款	項	目	予 算 現 額				計
			当初予算額	補正予算額	継続費及び繰越事業費繰越額	予備費支出及び流用増減	

2款 総務費

節		支出済額	翌年度繰越額	不用額	備 考	
区 分	金 額					
14	工事請負費	5,884,000	5,841,764	0	42,236	自動車保険料 929,950 公共公用建物共済保険料 4,657,228
17	備品購入費	1,803,000	1,452,825	0	350,175	17備品購入費 1,452,825 庁用備品 190,080 オンライン会議用備品(コロナ対策事業) 1,262,745
26	公課費	242,000	241,100	0	900	26公課費 241,100 自動車重量税 241,100 ●庁舎等維持管理費(総務課) 22,034,313 02・01・01・10節から273,000円流用 10需用費 13,198,455 消耗品費 837,169 燃料費 1,755,413 光熱水費 7,698,958 修繕料 2,906,915 11役務費 3,816,400 草刈手数料 96,264 電力デマンド監視業務手数料 46,200 クリーニング代 98,076 樹木伐採手数料 235,000 防火設備保守点検手数料 138,600 浄化槽保守点検手数料 352,000 浄化槽清掃手数料 110,000 浄化槽法定検査手数料 27,000 電話交換機保守点検手数料 612,480 受水槽・高架水槽清掃手数料 195,800 じゅうたん清掃手数料 116,600 非常用放送設備定期点検手数料 20,900 誘導灯設備定期点検手数料 27,500 簡易専用水道検査手数料 18,700 自動扉保守点検手数料 148,500 庁舎空調機フィルター清掃手数料 128,260 保健センター空調設備保守点検手数料 613,800 保健センター昇降機保守点検手数料 766,920 排水管清掃手数料 63,800 12委託料 4,583,390 植木せん定等委託料 350,000 電気保安業務委託料 295,680 庁舎清掃委託料 3,366,000

(単位：円)

款	項	目	予 算 現 額				計
			当初予算額	補正予算額	継続費及び繰越事業費繰越額	予備費支出及び流用増減	
		6 検査管財費	3,404,000	0	0	0	3,404,000
		7 基金費	103,417,000	233,463,000	0	0	336,880,000

2款 総務費

区分	金額	支出済額	翌年度繰越額	不用額	備 考
		3,244,680	0	159,320	産業廃棄物等収集運搬処分委託料 368,210 庁舎空調点検調査委託料 104,500 害獣等駆除委託料 99,000 13使用料及び賃借料 436,068 テレビ受信料 37,110 ケーブルテレビ視聴料 26,520 トイレ用洗浄脱臭装置借上料 372,438 ●庁舎等整備事業費（総務課） 5,841,764 14工事請負費 5,841,764 非接触式手洗い器取替等工事（コロナ対策事業） 1,793,000 保健センター改修工事 4,048,764
1報酬	1,195,000	1,185,600	0	9,400	●検査事務費（企画財政課） 2,973,288 1報酬 1,185,600 会計年度任用職員報酬 1人 1,185,600 3職員手当等 232,959 会計年度任用職員期末手当 232,959 8旅費 88,507 費用弁償 50,400 普通旅費 38,107 10需用費 8,222 消耗品費 8,222 18負担金、補助及び交付金 1,458,000 あいち電子自治体推進協議会負担金（電子入札） 1,458,000 ●管財事務費（企画財政課） 271,392 8旅費 2,720 普通旅費 2,720 10需用費 20,624 消耗品費 20,624 11役務費 138,048 草刈手数料 138,048 12委託料 110,000 師崎天神山駐車場業務委託料 110,000
3職員手当等	239,000	232,959	0	6,041	
8旅費	115,000	91,227	0	23,773	
10需用費	33,000	28,846	0	4,154	
11役務費	200,000	138,048	0	61,952	
12委託料	110,000	110,000	0	0	
18負担金、補助及び交付金	1,512,000	1,458,000	0	54,000	
		336,736,000	0	144,000	

-83-

-82-

款	項	目	予 算 現 額				計
			当初予算額	補正予算額	継続費及び繰越事業費繰越額	予備費支出及び流用増減	
		8 企画費	37,386,000	4,800,000	0	0	42,186,000

2 款 総務費

節		支出済額	翌年度繰越額	不用額	備 考
区 分	金 額				
24 積立金	336,880,000	336,736,000	0	144,000	●基金積立金（企画財政課） 336,736,000 24 積立金 336,736,000 財政調整基金積立金 163,388,000 減債基金積立金 1,000 都市計画事業基金積立金 498,000 高齢者福祉基金積立金 5,000 公共施設等整備基金積立金 170,787,000 森林環境譲与税基金積立金 2,057,000
		39,633,700	0	2,552,300	
7 報償費	939,000	554,995	0	384,005	●一般企画費（企画財政課） 10,877,869 7 報償費 257,795 企画振興謝礼 257,795
8 旅費	420,000	234,501	0	185,499	8 旅費 52,995 普通旅費 52,995
10 需用費	397,000	170,552	0	226,448	10 需用費 110,077 消耗品費 103,727 食糧費 6,350
11 役務費	85,000	80,002	0	4,998	11 役務費 49,502 郵便料 49,502
12 委託料	9,482,000	9,460,000	0	22,000	12 委託料 9,460,000 南知多町公共施設再配置計画策定業務委託料 9,460,000
13 使用料及び賃借料	1,851,000	1,351,030	0	499,970	13 使用料及び賃借料 736,000 船舶借上料 10,000 行財政情報閲覧使用料 726,000
18 負担金、補助及び交付金	29,012,000	27,782,620	0	1,229,380	18 負担金、補助及び交付金 211,500 リニア中央新幹線建設促進県期成同盟会負担金 3,000 県国際交流協会負担金 10,000 市町会負担金 19,000 県産業立地推進協議会負担金 20,000 空港を核とした知多地域振興協議会負担金 50,000 産業まつりテント等使用料負担金 109,500
					●離島振興費（成長戦略室） 17,666,227 8 旅費 159,776 普通旅費 63,120 特別旅費 96,656 10 需用費 53,801 印刷製本費 53,801

款	項	目	予 算 現 額				計
			当初予算額	補正予算額	継続費及び繰越事業費繰越額	予備費支出及び流用増減	
		9 電算管理費	102,951,000	29,180,000	0	△330,000	131,801,000

2款 総務費

節		支出済額	翌年度繰越額	不用額	備 考
区 分	金 額				
					11 役務費 18,000 運搬料 18,000 13 使用料及び賃借料 24,530 船舶借上料 11,000 会場資材借上料 13,530 18 負担金、補助及び交付金 17,410,120 全国離島振興協議会負担金 223,000 日本離島センター負担金 12,000 離島交通費助成事業補助金 17,175,120 ●まちづくり推進事業費（成長戦略室） 11,089,604 02・01・08・11節へ13,000円流用 02・01・08・13節から13,000円流用 7 報償費 297,200 まちづくり講師等報償 297,200 8 旅費 21,730 普通旅費 21,730 10 需用費 6,674 消耗品費 4,860 食糧費 1,814 11 役務費 12,500 振込手数料 12,500 13 使用料及び賃借料 590,500 船舶借上料 5,500 QLEアプリ使用料 585,000 18 負担金、補助及び交付金 10,161,000 地域活性化センター負担金 70,000 コミュニティ助成事業補助金（一般コミュニティ） 4,300,000 地域振興等支援事業補助金 140,000 まちづくり協議会運営費補助金 2,863,000 まちづくり協議会事業費補助金 2,788,000
		121,420,976	0	10,380,024	
	8 旅費	22,000	19,040	0	2,960
	10 需用費	2,741,000	1,933,645	0	807,355
	11 役務費	21,719,000	21,690,434	0	28,566
	12 委託料	15,154,000	14,262,490	0	891,510
					●電算一般管理費（総務課） 121,420,976 02・01・01・12節へ330,000円流用 02・01・09・10節から45,000円流用 02・01・09・13節へ45,000円流用 8 旅費 19,040 普通旅費 19,040 10 需用費 1,933,645

(単位：円)

款	項	目	予 算 現 額				計
			当初予算額	補正予算額	継続費及び繰越事業費繰越額	予備費支出及び流用増減	

2款 総務費

節		支出済額	翌年度繰越額	不 用 額	備 考	
区 分	金 額					
13	使用料及び賃借料	54,506,000	54,504,184	0	1,816	消耗品費 1,917,893 修繕料 15,752
17	備品購入費	27,475,000	21,687,820	0	5,787,180	11 役務費 21,690,434 インターネット使用料 1,454,328 電算機及び周辺装置保守手数料 11,570,416 磁気テープ保管料 110,880 行政情報システム保守手数料 7,823,530 L GWANアクセス回線使用料 731,280
18	負担金、補助及び交付金	10,184,000	7,323,363	0	2,860,637	12 委託料 14,262,490 総合住民情報システム運用支援委託料 9,504,000 次期あいち情報セキュリティクラウド移行対応業務委託 165,000 番号制度導入に向けた総合住民情報システム等改修業務委託料 1,925,000 IEサポート終了に伴う住民情報システム設定業務委託料 990,000 本庁舎住民向けWi-Fi環境構築業務委託料(コロナ対策事業) 891,000 保健センター無線LAN環境構築業務委託料 787,490
13	使用料及び賃借料	54,504,184				ソフトウエアライセンス等使用料 744,744 総合住民情報システム使用料 18,480,000 自治体メール配信サービス使用料 722,700 電算機及び周辺装置借上料 34,007,280 L GWAN接続ルータ使用料 134,640 自治体情報セキュリティ向上プラットフォーム利用料 100,000 A I - O C R 利用料 314,820
17	備品購入費	21,687,820				事務用機器(コロナ対策事業) 21,687,820
18	負担金、補助及び交付金	7,323,363				あいち電子自治体推進協議会負担金 373,363 地方公共団体情報システム機構負担金 3,146,000

-89-

-88-

款	項	目	予 算 現 額				計
			当初予算額	補正予算額	継続費及び繰越事業費繰越額	予備費支出及び流用増減	
		10 交通安全対策費	9,999,000	547,000	0	0	10,546,000

2款 総務費

節		支出済額	翌年度繰越額	不用額	備 考	
区 分	金 額					
					あいち情報セキュリティクラウド運用負担金 3,804,000	
		9,523,511	0	1,022,489		
1	報酬	3,142,000	2,941,082	0	200,918	●交通安全推進費（防災危機管理室） 813,176
3	職員手当等	629,000	614,674	0	14,326	7報償費 541,944
7	報償費	740,000	541,944	0	198,056	交通安全推進員謝礼 306,000
8	旅費	153,000	143,580	0	9,420	交通安全テント基地協力者謝礼 1,944
10	需用費	2,635,000	2,061,290	0	573,710	運転免許証自主返納者謝礼 234,000
11	役務費	36,000	26,048	0	9,952	8旅費 9,180
13	使用料及び賃借料	94,000	78,893	0	15,107	普通旅費 9,180
14	工事請負費	3,015,000	3,014,000	0	1,000	10需用費 152,704
18	負担金、補助及び交付金	102,000	102,000	0	0	消耗品費 141,384
						食糧費 1,200
						被服費 10,120
						11役務費 7,348
						クリーニング代 7,348
						18負担金、補助及び交付金 102,000
						東知多交通安全推進連絡協議会 負担金 92,000
						半田交通安全協会南知多支部賛 助金 10,000
						●交通安全施設整備費（防災危機管理室） 3,014,000
						14工事請負費 3,014,000
						カーブミラー新設工事 216,700
						区画線工、カラー舗装工 2,797,300
						●交通安全施設維持管理費（防災危機管理室） 2,006,179
						10需用費 1,908,586
						光熱水費 1,173,962
						修繕料 734,624
						11役務費 18,700
						放置自転車等処分手数料 18,700
						13使用料及び賃借料 78,893
						内海駅高架下駐輪場用地借地料 78,893
						●交通指導員設置費（防災危機管理室） 3,690,156
						1報酬 2,941,082
						会計年度任用職員報酬 3人 2,941,082
						3職員手当等 614,674
						会計年度任用職員期末手当 614,674

款	項	目	予 算 現 額				計
			当初予算額	補正予算額	継続費及び繰越事業費繰越額	予備費支出及び流用増減	
		11 サービスセンター費	26,890,000	0	0	262,000	27,152,000
		12 自治振興費	25,437,000	0	0	0	25,437,000
		13 防犯対策費	17,608,000	7,465,000	0	0	25,073,000

2款 総務費

節		支出済額	翌年度繰越額	不用額	備 考		
区 分	金 額						
					8旅費 134,400 費用弁償 134,400		
		26,246,770	0	905,230			
1	報酬	21,150,000	20,646,841	0	503,159	●サービスセンター一般管理費(総務課) 26,246,770 02・01・01・10節から262,000円流用 1報酬 20,646,841 会計年度任用職員報酬 15人 20,646,841 3職員手当等 4,041,106 会計年度任用職員期末手当 4,041,106 8旅費 234,000 費用弁償 234,000 10需用費 500,929 消耗品費 18,688 燃料費 261,676 修繕料 220,565 11役務費 624,794 電話料 413,924 運搬料 151,200 自動車保険料 59,670 17備品購入費 199,100 庁用備品 199,100	
3	職員手当等	4,230,000	4,041,106	0	188,894		
8	旅費	404,000	234,000	0	170,000		
10	需用費	522,000	500,929	0	21,071		
11	役務費	646,000	624,794	0	21,206		
17	備品購入費	200,000	199,100	0	900		
		25,413,283	0	23,717			
7	報償費	5,433,000	5,409,483	0	23,517		●自治振興費(総務課) 25,413,283 7報償費 5,409,483 区長報償 5,409,483 18負担金、補助及び交付金 20,003,800 地区活動助成費 20,003,800
18	負担金、補助及び交付金	20,004,000	20,003,800	0	200		
		20,728,383	0	4,344,617			
1	報酬	101,000	44,100	0	56,900		●防犯対策費(防災危機管理室) 2,202,124 8旅費 1,720 普通旅費 1,720 10需用費 510,646 消耗品費 14,830 燃料費 63,182 光熱水費 56,004 修繕料 376,630 11役務費 15,800 自動車保険料 15,800 13使用料及び賃借料 141,638
7	報償費	125,000	0	0	125,000		
8	旅費	78,000	36,713	0	41,287		
10	需用費	593,000	515,200	0	77,800		
11	役務費	263,000	47,412	0	215,588		
12	委託料	9,282,000	8,061,000	0	1,221,000		

(単位：円)

款	項	目	予 算 現 額				計
			当初予算額	補正予算額	継続費及び繰越事業費繰越額	予備費支出及び流用増減	
		14 公共交通対策事業費	119,271,000	0	0	0	119,271,000

2 款 総務費

節	支出済額	翌年度繰越額	不 用 額	備 考	
					区 分
13 使用料及び賃借料	143,000	141,638	0	1,362	防犯カメラ借上料 127,008 防犯カメラネットワーク利用料 14,630
18 負担金、補助及び交付金	14,488,000	11,882,320	0	2,605,680	18 負担金、補助及び交付金 1,532,320 半田防犯協会連合会負担金 160,000 暴力追放半田知多郡連絡協議会分担金 30,000 防犯灯設置費補助金 1,043,020 防犯カメラ設置費補助金 249,300 特殊詐欺防止装置購入費補助金 50,000 ●空家等対策事業費（成長戦略室） 18,526,259 1 報酬 44,100 空家等対策協議会委員 4 人 44,100 8 旅費 34,993 費用弁償 7,733 普通旅費 27,260 10 需用費 4,554 消耗品費 4,554 11 役務費 31,612 郵便料 31,612 12 委託料 8,061,000 特定空家等候補調査業務委託料 132,000 空き家バンク物件登録支援業務委託料 495,000 住宅市場を活用した空き家対策モデル事業委託料 7,434,000 18 負担金、補助及び交付金 10,350,000 特定空家等対策支援事業補助金 7,200,000 空き家バンク制度補助金 3,150,000
		110,365,800	0	8,905,200	
7 報償費	2,000	0	0	2,000	●公共交通対策事業費（成長戦略室） 110,365,800
8 旅費	17,000	15,590	0	1,410	02・01・14・07 節から 28,000 円 流用
10 需用費	348,000	298,760	0	49,240	02・01・14・10 節へ 28,000 円 流用 8 旅費 15,590 普通旅費 15,590
11 役務費	424,000	423,500	0	500	10 需用費 298,760 消耗品費 64,464
12 委託料	108,354,000	100,919,550	0	7,434,450	印刷製本費 234,296 11 役務費 423,500

款	項	目	予 算 現 額				計
			当初予算額	補正予算額	継続費及び繰越事業費繰越額	予備費支出及び流用増減	
		15 諸費	43,198,000	74,284,000	0	0	117,482,000

2款 総務費

節		支出済額	翌年度繰越額	不用額	備 考
区 分	金 額				
13	使用料及び賃借料	126,000	103,400	0	22,600
18	負担金、補助及び交付金	10,000,000	8,605,000	0	1,395,000
					海っ子バス簡易乗降カウンター 保守点検等手数料 423,500 12委託料 100,919,550 海っ子バス運行委託料 92,719,450 地域公共交通活性化・再生総合 事業推進業務委託料 1,309,000 子ども公共交通費無償化事業委 託料 6,891,100 13使用料及び賃借料 103,400 船舶借上料 11,000 知多乗合バス停留所使用料 92,400 18負担金、補助及び交付金 8,605,000 運賃改定に伴う減収額補てん金 8,605,000
		115,337,030	0	2,144,970	
7	報償費	122,000	100,200	0	21,800
8	旅費	12,000	2,740	0	9,260
10	需用費	30,000	21,786	0	8,214
18	負担金、補助及び交付金	117,318,000	115,212,304	0	2,105,696
					●自治功労者表彰関係費（総務課） 31,030 7報償費 30,000 自治功労者表彰記念品 30,000 10需用費 1,030 消耗品費 1,030 ●水道事業対策費（企画財政課） 115,185,404 18負担金、補助及び交付金 115,185,404 水道施設整備事業費補助金（離 島分） 2,269,000 水道事業運営費補助金（離島分 ） 39,275,000 新型コロナウイルス対策事業費 補助金（水道事業分） 73,641,404 ●自衛官募集事務費（防災危機管理室） 16,456 8旅費 2,740 普通旅費 2,740 10需用費 13,716 消耗品費 13,716 ●人権行政相談事務費（住民福祉課） 104,140 7報償費 70,200 人権擁護委員等報償 70,200 10需用費 7,040 消耗品費 7,040 18負担金、補助及び交付金 26,900

款	項	目	予 算 現 額				計
			当初予算額	補正予算額	継続費及び繰越事業費繰越額	予備費支出及び流用増減	
	2 徴税費		146,275,000	2,063,000	0	1,652,000	149,990,000
		1 税務総務費	94,397,000	2,063,000	0	1,652,000	98,112,000

2 款 総務費

節		支出済額	翌年度繰越額	不用額	備 考
区 分	金 額				
					半田人権擁護委員協議会負担金 26,900
		139,204,414	0	10,785,586	
		96,106,045	0	2,005,955	
1 報酬	2,262,000	2,217,504	0	44,496	●税務一般管理費（税務課） 12,550,704
2 給料	42,838,000	42,801,692	0	36,308	予備費から1,652,000円充用
3 職員手当等	30,141,000	28,474,697	0	1,666,303	1 報酬 2,217,504 会計年度任用職員報酬 2人 2,217,504
4 共済費	12,624,000	12,605,095	0	18,905	3 職員手当等 326,143 会計年度任用職員期末手当
8 旅費	175,000	157,410	0	17,590	326,143
10 需用費	196,000	195,235	0	765	8 旅費 157,410 費用弁償 75,600 普通旅費 81,810
11 役務費	35,000	33,284	0	1,716	10 需用費 195,235 消耗品費 157,835 印刷製本費 37,400
12 委託料	236,000	170,220	0	65,780	11 役務費 33,284 電話料 33,284
18 負担金、補助及び交付金	1,353,000	1,199,959	0	153,041	12 委託料 170,220 軽自動車税環境性能割徴取取扱 費委託料 170,220
22 償還金、利子及び割引料	8,252,000	8,250,949	0	1,051	18 負担金、補助及び交付金 1,199,959 半田税務推進協議会分担金 1,500 軽自動車税課税資料取扱費分担 金 194,000 資産評価システム研究センター 負担金 45,000 地方税共同機構負担金 601,944 知多地方税滞納整理機構負担金 350,000 軽自動車税県外転出課税資料収 集業務分担金 7,515
					22 償還金、利子及び割引料 8,250,949 町税等還付金 7,987,649 町税還付加算金 263,300
					●職員給与費 83,555,341
					2 給料 42,801,692 職員給 42,801,692
					3 職員手当等 28,148,554 管理職手当 1,650,000 扶養手当 805,500 住居手当 1,966,000 通勤手当 1,031,600

(単位：円)

款	項	目	予 算 現 額				計
			当初予算額	補正予算額	継続費及び繰越事業費繰越額	予備費支出及び流用増減	
		2 賦課徴収費	51,878,000	0	0	0	51,878,000

2 款 総務費

節		支出済額	翌年度繰越額	不用額	備 考	
区 分	金 額					
		43,098,369	0	8,779,631	時間外勤務手当 983,708 休日勤務手当 14,677 期末手当 8,237,844 勤勉手当 6,961,225 退職手当組合負担金 6,498,000 4共済費 12,605,095 職員共済組合負担金 12,605,095	
10	需用費	1,563,000	1,346,089	0	216,911	●町民税賦課事務費（税務課） 3,972,692 10需用費 208,641 消耗品費 10,234 印刷製本費 198,407 11役務費 1,154,061 郵便料 1,154,061 12委託料 513,302 町民税課税業務電算委託料 471,812 申告書類等共同発送事務委託料 41,490 13使用料及び賃借料 2,096,688 エルタックス審査システム利用料 2,096,688
11	役務費	5,356,000	4,868,998	0	487,002	●固定資産税賦課事務費（税務課） 23,739,376 10需用費 21,891 消耗品費 21,891 11役務費 1,439,928 郵便料 1,109,928 固定資産税情報検索システム保守手数料 330,000 12委託料 21,440,677 固定資産税課税業務電算委託料 80,437 土地家屋管理図補正業務委託料 1,920,600 土地評価替え業務委託料 6,631,900 鑑定評価価格時点修正業務委託料 409,200 標準宅地不動産鑑定評価業務委託料 10,869,540 大規模雑種地（太陽光発電施設用地）鑑定評価業務委託料 1,210,000 太陽光発電施設用地時点修正業務委託料 319,000 13使用料及び賃借料 836,880
12	委託料	41,915,000	33,949,714	0	7,965,286	
13	使用料及び賃借料	3,044,000	2,933,568	0	110,432	

-101-

-100-

款	項	目	予 算 現 額				計
			当初予算額	補正予算額	継続費及び繰越事業費繰越額	予備費支出及び流用増減	
	3 戸籍住民基本台帳費		66,230,000	2,617,000	3,570,000	41,000	72,458,000
		1 戸籍住民基本台帳費	66,230,000	2,617,000	3,570,000	41,000	72,458,000

2 款 総務費

節		支出済額	翌年度繰越額	不用額	備 考	
区 分	金 額					
					家屋評価計算機器借上料 836,880	
					●諸税賦課事務費（税務課） 610,135	
					10需用費 38,500 消耗品費 38,500	
					11役務費 499,900 郵便料 499,900	
					12委託料 71,735 軽自動車情報提供委託料 71,735	
					●町税徴収費（税務課） 14,776,166	
					10需用費 1,077,057 消耗品費 30,253	
					印刷製本費 1,046,804	
					11役務費 1,775,109 郵便料 806,614	
					町税収納取扱手数料 329,423 預金照会手数料 848	
					差押取立金納付手数料 2,684 町税コンビニ収納取扱手数料 635,540	
					12委託料 11,924,000 地方税共通納税システム改修業務委託料 11,924,000	
		60,903,087	繰越明許費 4,422,000	7,132,913		
		60,903,087	繰越明許費 4,422,000	7,132,913		
1	報酬	2,867,000	2,833,536	0	33,464	●戸籍住民基本台帳一般管理費（住民福祉課） 31,486,563
2	給料	14,789,000	14,788,800	0	200	02・03・01・11節へ440,000円流用
3	職員手当等	10,557,000	10,541,448	0	15,552	02・03・01・12節から499,000円流用
4	共済費	4,648,000	4,645,378	0	2,622	02・03・01・13節へ59,000円流用
8	旅費	441,000	412,560	0	28,440	1報酬 2,833,536 会計年度任用職員報酬 2人 2,833,536
10	需用費	792,000	682,975	0	109,025	3職員手当等 559,102 会計年度任用職員期末手当 559,102
11	役務費	5,171,000	4,999,676	0	171,324	8旅費 412,560 費用弁償 400,320 普通旅費 12,240
12	委託料	10,573,000	5,857,500	繰越明許費 4,422,000	293,500	10需用費 682,975 消耗品費 533,375 印刷製本費 149,600
13	使用料及び賃借料	13,056,000	13,049,256	0	6,744	11役務費 4,999,676 郵便料 1,123,790

(単位：円)

款	項	目	予 算 現 額				計
			当初予算額	補正予算額	継続費及び繰越事業費繰越額	予備費支出及び流用増減	

2款 総務費

節		支出済額	翌年度繰越額	不用額	備 考
区 分	金 額				
18負担金、補助及び交付金	7,958,000	1,486,955	0	6,471,045	電話料 401,886 住民基本台帳ネットワークシステム機器保守点検手数料 3,399,000 証明等送付為替手数料 20,000 電動回転保管庫保守点検手数料 55,000 12委託料 5,857,500 戸籍事務遠隔入力支援業務委託料 264,000 戸籍総合システム符号取得業務委託料 264,000 戸籍総合システム副本全件送信業務委託料 176,000 総合住民情報システムシステム改修業務委託料(繰越明許費) 3,569,500 (繰越分 3,569,500) マイナンバーカード等出張申請サポート業務委託料 1,584,000
22償還金、利子及び割引料	1,606,000	1,605,003	0	997	13使用料及び賃借料 13,049,256 ファクシミリ及びコピー機器借上料 962,676 住民基本台帳ネットワークシステム機器借上料 1,706,100 戸籍総合システム・ブックレスクラウドネットワーク利用料 1,330,560 戸籍総合システム・ブックレスクラウドサービス利用料 5,808,000 戸籍総合システム・ブックレスクラウド借上料 2,581,920 マイナンバーカードオンライン申請機器借上料 660,000 18負担金、補助及び交付金 1,486,955 旅券発給事務負担金 1,486,955 22償還金、利子及び割引料 1,605,003 国県支出金等返還金 1,605,003 ●職員給与費 29,416,524 02・01・01・03節から41,000円流用 2給料 14,788,800 職員給 14,788,800 3職員手当等 9,982,346 管理職手当 858,000 扶養手当 240,000 住居手当 75,000 通勤手当 517,980 時間外勤務手当 642,377 期末手当 2,838,294

-105-

-104-

(単位：円)

款	項	目	予 算 現 額				計
			当初予算額	補正予算額	継続費及び繰越事業費繰越額	予備費支出及び流用増減	
	4 選挙費		41,711,000	△1,734,000	0	3,000	39,980,000
		1 選挙管理委員会費	254,000	0	0	0	254,000
		2 町長選挙費	8,831,000	0	0	0	8,831,000

2 款 総務費

節		支出済額	翌年度繰越額	不用額	備 考
区 分	金 額				
					勤勉手当 2,406,975 退職手当組合負担金 2,403,720 4共済費 4,645,378 職員共済組合負担金 4,645,378
		26,499,021	0	13,480,979	
		228,102	0	25,898	
1 報酬	189,000	188,600	0	400	●選挙管理委員会費（総務課） 228,102
7 報償費	4,000	3,456	0	544	1 報酬 188,600 選挙管理委員 4 人 188,600
8 旅費	22,000	7,080	0	14,920	7 報償費 3,456 選挙啓発ポスター募集賞品 3,456
10 需用費	34,000	28,966	0	5,034	8 旅費 7,080 費用弁償 7,080
11 役務費	5,000	0	0	5,000	10 需用費 28,966 消耗品費 28,966
		2,409,719	0	6,421,281	
1 報酬	958,000	48,300	0	909,700	●町長選挙費（総務課） 2,125,029
3 職員手当等	3,103,000	284,690	0	2,818,310	1 報酬 48,300 選挙長 1 人 21,600 選挙立会人 3 人 26,700
7 報償費	115,000	80,000	0	35,000	7 報償費 80,000 ポスター掲示場設置協力者謝礼 80,000
8 旅費	68,000	8,440	0	59,560	8 旅費 8,440 費用弁償 8,440
10 需用費	1,048,000	869,220	0	178,780	10 需用費 869,220 消耗品費 323,510 印刷製本費 545,710
11 役務費	1,264,000	3,280	0	1,260,720	11 役務費 3,280 郵便料 3,280
12 委託料	739,000	738,375	0	625	12 委託料 738,375 ポスター掲示場設置・撤去委託料 738,375
13 使用料及び賃借料	455,000	249,975	0	205,025	13 使用料及び賃借料 249,975 ポスター掲示板借上料 249,975
18 負担金、補助及び交付金	1,081,000	127,439	0	953,561	18 負担金、補助及び交付金 127,439 選挙運動用自動車借上料等負担金 28,600 選挙運動用ポスター作成費負担金 91,650 不在者投票管理事務費交付金 7,189
					●職員給与費 284,690 3 職員手当等 284,690

-107-

-106-

款	項	目	予 算 現 額				計
			当初予算額	補正予算額	継続費及び繰越事業費繰越額	予備費支出及び流用増減	
		3 県知事選挙費	12,264,000	0	0	0	12,264,000

2 款 総務費

節		支出済額	翌年度繰越額	不用額	備 考
区 分	金 額				
					時間外勤務手当 284,690
		9,497,200	0	2,766,800	
1	報酬	1,879,000	1,539,635	0	339,365 ●県知事選挙費(総務課) 6,523,041
3	職員手当等	4,959,000	2,974,159	0	1,984,841 02・04・03・12節へ32,000円流用
7	報償費	115,000	80,000	0	35,000 02・04・03・17節から32,000円流用
8	旅費	85,000	50,040	0	34,960 1 報酬 1,539,635
10	需用費	1,745,000	1,645,485	0	99,515 開票管理者 1人 10,800
11	役務費	997,000	839,731	0	157,269 開票立会人 3人 26,700
12	委託料	1,187,000	1,175,225	0	11,775 投票管理者 11人 140,800
13	使用料及び賃借料	504,000	400,925	0	103,075 投票立会人 22人 239,800
17	備品購入費	793,000	792,000	0	1,000 期日前投票管理者(本庁) 1人 180,800
					期日前投票管理者(両島) 8人 90,400
					期日前投票立会人(本庁) 3人 307,200
					期日前投票立会人(両島) 1人 153,600
					会計年度任用職員報酬 18人 389,535
					7 報償費 80,000
					ポスター掲示場設置協力者謝礼 80,000
					8 旅費 50,040
					費用弁償 10,670
					普通旅費 39,370
					10 需用費 1,645,485
					消耗品費 1,135,125
					食糧費 96,100
					印刷製本費 388,960
					修繕料 25,300
					11 役務費 839,731
					郵便料 523,681
					クリーニング代 31,700
					計数機等調整点検手数料 284,350
					12 委託料 1,175,225
					ポスター掲示場設置・撤去委託料 738,375
					選挙公報封入委託料 83,750
					選挙公報配布委託料 353,100
					13 使用料及び賃借料 400,925
					船舶借上料 55,500
					投票所借上料 8,800
					投票所暖房機器等借上料 8,000
					投票所携帯電話借上料 11,000
					ポスター掲示板借上料 317,625
					17 備品購入費 792,000
					選挙事務用機器 792,000

款	項	目	予 算 現 額				計
			当初予算額	補正予算額	継続費及び繰越事業費繰越額	予備費支出及び流用増減	
		4 県議会議員選挙費	6,009,000	0	0	0	6,009,000
		5 参議院議員選挙費	14,353,000	△1,734,000	0	3,000	12,622,000

2款 総務費

節		支出済額	翌年度繰越額	不用額	備 考
区 分	金 額				
		2,489,880	0	3,519,120	●職員給与費 2,974,159 3職員手当等 2,974,159 時間外勤務手当 2,834,159 管理職員特別勤務手当 140,000
1報酬	594,000	0	0	594,000	●県議会議員選挙費(総務課) 2,422,745 8旅費 2,160 費用弁償 2,160 10需用費 897,814 消耗品費 516,884 印刷製本費 380,930 11役務費 215,146 郵便料 3,396 計数機等調整点検手数料 211,750 12委託料 515,625 ポスター掲示場設置委託料 515,625 17備品購入費 792,000 選挙事務用機器 792,000
3職員手当等	1,033,000	67,135	0	965,865	●職員給与費 67,135 3職員手当等 67,135 時間外勤務手当 67,135
8旅費	64,000	2,160	0	61,840	
10需用費	1,200,000	897,814	0	302,186	
11役務費	965,000	215,146	0	749,854	
12委託料	932,000	515,625	0	416,375	
13使用料及び賃借料	396,000	0	0	396,000	
17備品購入費	825,000	792,000	0	33,000	
		11,874,120	0	747,880	●参議院議員選挙費(総務課) 7,509,232 02・04・05・12節へ58,000円流用 02・04・05・13節から58,000円流用 予備費から3,000円充用 1報酬 1,836,712 投票管理者 1 1人 140,800 投票立会人 2 2人 239,800 開票管理者 1 1人 10,800 開票立会人 9 9人 80,100 期日前投票管理者(本庁) 1 7人 192,100 期日前投票管理者(両島) 8 人 90,400 期日前投票立会人(本庁) 3 4人 326,400 期日前投票立会人(両島) 1 6人 153,600 会計年度任用職員報酬 2 4人 602,712 7報償費 80,000 ポスター掲示場設置協力者謝礼 80,000
1報酬	1,968,000	1,836,712	0	131,288	
3職員手当等	4,366,000	4,364,888	0	1,112	
7報償費	115,000	80,000	0	35,000	
8旅費	91,000	64,069	0	26,931	
10需用費	1,816,000	1,560,233	0	255,767	
11役務費	1,159,000	1,037,068	0	121,932	
12委託料	1,438,000	1,436,050	0	1,950	
13使用料及び賃借料	644,000	535,900	0	108,100	
17備品購入費	1,025,000	959,200	0	65,800	

(単位：円)

款	項	目	予 算 現 額				計
			当初予算額	補正予算額	継続費及び繰越事業費繰越額	予備費支出及び流用増減	
	5	統計調査費	615,000	0	0	0	615,000
		1 統計調査費	615,000	0	0	0	615,000

2款 総務費

節		支出済額	翌年度繰越額	不用額	備 考	
区 分	金 額					
					8旅費 64,069 費用弁償 17,299 普通旅費 46,770 10需用費 1,560,233 消耗品費 1,176,170 食糧費 101,000 印刷製本費 257,763 修繕料 25,300 11役務費 1,037,068 郵便料 548,568 クリーニング代 39,700 計数機等調整点検手数料 448,800 12委託料 1,436,050 ポスター掲示場設置・撤去委託料 909,568 選挙公報封入委託料 229,152 選挙公報配布委託料 297,330 13使用料及び賃借料 535,900 船舶借上料 60,100 投票所借上料 8,800 投票所冷房機器等借上料 6,000 投票所携帯電話借上料 11,000 ポスター掲示板借上料 450,000 17備品購入費 959,200 選挙事務用機器 959,200 ●職員給与費 4,364,888 3職員手当等 4,364,888 時間外勤務手当 4,174,138 管理職員特別勤務手当 190,750	
		244,764	0	370,236		
		244,764	0	370,236		
1	報酬	351,000	172,619	0	178,381	●統計一般管理費（企画財政課） 26,000
3	職員手当等	50,000	5,365	0	44,635	10需用費 16,520 消耗品費 16,520
7	報償費	36,000	6,420	0	29,580	11役務費 6,480 郵便料 6,480
8	旅費	44,000	12,280	0	31,720	18負担金、補助及び交付金 3,000 県統計協会負担金 3,000
10	需用費	113,000	35,264	0	77,736	●基幹統計調査費（企画財政課） 213,399
11	役務費	18,000	9,816	0	8,184	1報酬 172,619 調査員 5人 172,619
18	負担金、補助及び交付金	3,000	3,000	0	0	7報償費 6,420 調査協力者謝礼 6,420 8旅費 12,280 普通旅費 12,280 10需用費 18,744

-113-

-112-

款	項	目	予 算 現 額				計
			当初予算額	補正予算額	継続費及び繰越事業費繰越額	予備費支出及び流用増減	
	6	監査委員費	568,000	0	0	0	568,000
		1 監査委員費	568,000	0	0	0	568,000
3	民生費		2,215,405,000	236,749,000	100,096,000	0	2,552,250,000
	1	社会福祉費	1,551,224,000	191,313,000	97,096,000	0	1,839,633,000
		1 社会福祉総務費	79,801,000	△13,496,000	0	0	66,305,000

2 款 総務費 3 款 民生費

節	支出済額	翌年度繰越額	不用額	備考
				消耗品費 18,744 11 役務費 3,336 郵便料 3,336 ●職員給与費 5,365 3 職員手当等 5,365 時間外勤務手当 5,365
	555,704	0	12,296	
	555,704	0	12,296	
1 報酬	524,000	523,200	0	800 ●監査事務一般管理費（企画財政課） 555,704
8 旅費	44,000	32,504	0	11,496 1 報酬 523,200 監査委員 2 人 523,200 8 旅費 32,504 費用弁償 32,504
	2,428,185,499	0	124,064,501	
	1,747,699,664	0	91,933,336	
	62,182,014	0	4,122,986	
1 報酬	1,692,000	239,316	0	1,452,684 ●社会福祉一般管理費（住民福祉課） 2,989,123
2 給料	11,273,000	11,272,800	0	200 1 報酬 239,316 民生委員推薦会委員 3 人 18,900 会計年度任用職員報酬 1 人 220,416
3 職員手当等	7,935,000	6,676,820	0	1,258,180 7 報償費 2,377,927 民生委員活動報償 2,245,767 民生委員研修等参加報償 132,160
4 共済費	3,858,000	3,849,834	0	8,166 8 旅費 22,880 費用弁償 4,000 普通旅費 18,880
7 報償費	2,446,000	2,377,927	0	68,073 10 需用費 41,000 消耗品費 41,000
8 旅費	431,000	22,880	0	408,120 11 役務費 308,000 災害時要配慮者支援管理システム保守手数料 308,000
10 需用費	41,000	41,000	0	0 ●社会福祉団体助成事業費（住民福祉課） 37,393,437
11 役務費	511,000	308,000	0	203,000 18 負担金、補助及び交付金 37,393,437 社会福祉協議会補助金 35,289,897 保護司会補助金 196,000 更生保護女性会補助金 91,200
18 負担金、補助及び交付金	38,118,000	37,393,437	0	724,563

款	項	目	予 算 現 額				計
			当初予算額	補正予算額	継続費及び繰越事業費繰越額	予備費支出及び流用増減	
		2 老人福祉費	24,311,000	0	0	0	24,311,000

3 款 民生費

節		支出済額	翌年度繰越額	不用額	備 考	
区 分	金 額					
					民生委員児童委員協議会補助金 25,500 遺族会補助金 579,840 知的障害者授産施設建設事業償還金補助金 1,211,000 ●職員給与費 21,799,454 2給料 11,272,800 職員給 11,272,800 3職員手当等 6,676,820 通勤手当 159,600 時間外勤務手当 179,243 休日勤務手当 11,930 期末手当 2,188,129 勤勉手当 1,986,198 退職手当組合負担金 2,151,720 4共済費 3,849,834 職員共済組合負担金 3,849,834	
		21,038,941	0	3,272,059		
7	報償費	693,000	283,440	0	409,560	●老人福祉一般管理費（健康介護課） 1,528,896
8	旅費	137,000	95,960	0	41,040	8旅費 95,960 普通旅費 95,960
10	需用費	582,000	434,620	0	147,380	10需用費 12,111 消耗品費 12,111
11	役務費	490,000	44,753	0	445,247	12委託料 1,276,000 高齢者一般調査委託料 1,276,000
12	委託料	4,062,000	2,794,745	0	1,267,255	18負担金、補助及び交付金 144,825 訪問介護業務従事者確保等補助金 140,000 社会福祉法人利用者負担額軽減補助金 4,825
18	負担金、補助及び交付金	8,434,000	7,994,809	0	439,191	●高齢者敬老事業費（健康介護課） 749,562
19	扶助費	9,913,000	9,390,614	0	522,386	7報償費 283,440 福祉敬老フェアコンテンツ記念品 61,000 福祉敬老フェア運営支援者報償 222,440 10需用費 422,509 消耗品費 342,209 印刷製本費 80,300 11役務費 43,613 郵便料 11,388 クリーニング代 25,575 福祉敬老フェア来場者公共交通利用券 6,550
						●在宅福祉事業費（健康介護課） 4,869,282

款	項	目	予 算 現 額				計
			当初予算額	補正予算額	継続費及び繰越事業費繰越額	予備費支出及び流用増減	
		3 国民年金費	5,491,000	2,170,000	0	0	7,661,000
		4 国民健康保険費	224,803,000	3,957,000	0	0	228,760,000

3 款 民生費

節		支出済額	翌年度繰越額	不用額	備 考
区 分	金 額				
					11 役務費 1,140 審査支払手数料 1,140 12 委託料 1,518,745 寝具洗濯乾燥サービス事業委託料 16,005 紙おむつ給付事業委託料 1,502,740 19 扶助費 3,349,397 障害者ホームヘルプサービス利用者支援措置事業扶助 127,323 緊急連絡通報システム扶助 65,764 介護保険離島交通費扶助 3,156,310 ●老人保護措置費（健康介護課） 19 扶助費 6,041,217 老人保護措置費 6,041,217 ●高齢者福祉団体助成事業費（健康介護課） 18 負担金、補助及び交付金 7,849,984 老人クラブ補助金 2,527,984 シルバー人材センター運営費補助金 5,322,000
		6,848,158	0	812,842	
2 給料	4,060,000	3,810,488	0	249,512	●国民年金一般管理費（保険年金室） 81,276
3 職員手当等	2,246,000	1,969,760	0	276,240	8 旅費 1,360 普通旅費 1,360
4 共済費	1,199,000	986,634	0	212,366	10 需用費 54,956 消耗品費 54,956
8 旅費	11,000	1,360	0	9,640	11 役務費 24,960 郵便料 24,960
10 需用費	120,000	54,956	0	65,044	●職員給与費 6,766,882
11 役務費	25,000	24,960	0	40	2 給料 3,810,488 職員給 3,810,488 3 職員手当等 1,969,760 通勤手当 21,000 期末手当 799,234 勤勉手当 489,841 退職手当組合負担金 659,685 4 共済費 986,634 職員共済組合負担金 986,634
		228,108,186	0	651,814	
1 報酬	1,434,000	1,185,600	0	248,400	●国民健康保険特別会計繰出金（保険年金室） 191,505,525
2 給料	18,027,000	17,874,844	0	152,156	27 繰出金 191,505,525

款	項	目	予 算 現 額				計
			当初予算額	補正予算額	継続費及び繰越事業費繰越額	予備費支出及び流用増減	
		5 社会福祉医療費	522,449,000	8,350,000	0	0	530,799,000

3 款 民生費

節		支出済額	翌年度繰越額	不用額	備 考
区 分	金 額				
3職員手当等	12,590,000	12,385,674	0	204,326	国民健康保険特別会計繰出金 191,505,525
4共済費	5,152,000	5,106,143	0	45,857	●国民健康保険費（保険年金室） 1,487,967
8旅費	51,000	50,400	0	600	1報酬 1,185,600 会計年度任用職員報酬 1人 1,185,600
27繰出金	191,506,000	191,505,525	0	475	3職員手当等 251,967 会計年度任用職員期末手当 251,967 8旅費 50,400 費用弁償 50,400
					●職員給与費 35,114,694
					2給料 17,874,844 職員給 17,874,844
					3職員手当等 12,133,707 管理職手当 637,200 扶養手当 360,000 通勤手当 680,180 時間外勤務手当 878,407 休日勤務手当 39,198 期末手当 3,656,152 勤勉手当 3,008,630 退職手当組合負担金 2,873,940
					4共済費 5,106,143 職員共済組合負担金 5,106,143
		522,156,598	0	8,642,402	
2給料	12,888,000	12,109,365	0	778,635	●障害者医療費（保険年金室） 21,598,507
3職員手当等	8,360,000	7,817,206	0	542,794	03・01・05・08節から6,000円流用 03・01・05・11節から5,000円流用
4共済費	4,075,000	3,727,193	0	347,807	03・01・05・12節へ11,000円流用
8旅費	0	0	0	0	11役務費 135,974 郵便料 20,540 審査支払手数料 115,434
10需用費	54,000	33,505	0	20,495	12委託料 11,809 第三者行為求償事務委託料
11役務費	1,522,000	1,432,618	0	89,382	19扶助費 11,809
12委託料	18,000	13,968	0	4,032	19扶助費 21,450,724 障害者医療給付費 21,450,724
18負担金、補助及び交付金	276,655,000	275,984,788	0	670,212	●子ども医療費（保険年金室） 51,970,464
19扶助費	153,040,000	146,851,599	0	6,188,401	03・01・05・10節から2,000円流用 03・01・05・12節へ2,000円流用
27繰出金	74,187,000	74,186,356	0	644	10需用費 5,620 消耗品費 5,620 11役務費 578,976 郵便料 9,000 審査支払手数料 569,976 12委託料 2,159

(単位：円)

款	項	目	予 算 現 額				計
			当初予算額	補正予算額	継続費及び繰越事業費繰越額	予備費支出及び流用増減	

3 款 民生費

節		支出済額	翌年度繰越額	不 用 額	備 考
区 分	金 額				
					第三者行為求償事務委託料 2,159 18負担金、補助及び交付金 85,358 不妊治療費助成金 85,358 19扶助費 51,298,351 子ども医療給付費 51,298,351 ●母子家庭等医療費（保険年金室） 10,467,531 10需用費 2,585 消耗品費 2,585 11役務費 125,410 郵便料 30,370 審査支払手数料 95,040 19扶助費 10,339,536 母子家庭等医療給付費 10,339,536 ●精神障害者医療費（保険年金室） 16,267,162 11役務費 174,669 審査支払手数料 174,669 19扶助費 16,092,493 精神障害者医療給付費 16,092,493 ●後期高齢者福祉医療費（保険年金室） 48,054,004 10需用費 25,300 印刷製本費 25,300 11役務費 417,589 郵便料 10,930 審査支払手数料 406,659 19扶助費 47,611,115 後期高齢者福祉医療給付費 47,611,115 ●広域連合負担金（保険年金室） 275,899,430 18負担金、補助及び交付金 275,899,430 愛知県後期高齢者医療広域連合 負担金 275,899,430 ●後期高齢者医療特別会計繰出金（保険年金室） 74,186,356 27繰出金 74,186,356 後期高齢者医療特別会計繰出金 74,186,356 ●訪問看護サービス助成事業費（保険年金室） 59,380 19扶助費 59,380 医療保険訪問看護サービス離島 交通費扶助 59,380 ●職員給与費 23,653,764 2給料 12,109,365

-123-

-122-

款	項	目	予 算 現 額				計
			当初予算額	補正予算額	継続費及び繰越事業費繰越額	予備費支出及び流用増減	
		6 介護保険費	338,212,000	2,638,000	0	0	340,850,000
		7 障害者福祉費	348,852,000	25,397,000	0	0	374,249,000

3 款 民生費

節		支出済額	翌年度繰越額	不用額	備 考
区 分	金 額				
					職員給 12,109,365 3職員手当等 7,817,206 管理職手当 506,400 住居手当 202,500 通勤手当 403,200 時間外勤務手当 567,038 休日勤務手当 12,915 期末手当 2,193,825 勤勉手当 1,977,308 退職手当組合負担金 1,954,020 4共済費 3,727,193 職員共済組合負担金 3,727,193
		340,677,972	0	172,028	
2給料	21,170,000	21,169,200	0	800	●介護保険特別会計繰出金（健康介護課） 298,285,000
3職員手当等	14,787,000	14,625,025	0	161,975	27繰出金 298,285,000 介護保険特別会計繰出金 298,285,000
4共済費	6,607,000	6,598,747	0	8,253	●職員給与と費 42,392,972
27繰出金	298,286,000	298,285,000	0	1,000	2給料 21,169,200 職員給 21,169,200 3職員手当等 14,625,025 管理職手当 637,200 扶養手当 756,000 通勤手当 580,800 時間外勤務手当 1,345,261 期末手当 4,313,122 勤勉手当 3,817,262 退職手当組合負担金 3,175,380 4共済費 6,598,747 職員共済組合負担金 6,598,747
		367,221,592	0	7,027,408	
1報酬	988,000	905,300	0	82,700	●障害者援護事業費（住民福祉課） 42,416,754
8旅費	69,000	23,515	0	45,485	10需用費 317,724 印刷製本費 317,724
10需用費	353,000	352,394	0	606	11役務費 11,600 郵便料 11,600
11役務費	490,000	487,424	0	2,576	18負担金、補助及び交付金 10,000 南知多・美浜地域家族会賛助会 員負担金 10,000
12委託料	3,582,000	2,275,205	0	1,306,795	19扶助費 42,077,430 在宅障害者手当 35,898,500 障害者交通費扶助 4,443,515 障害児（者）通園通学費扶助 1,504,665
13使用料及び賃借料	634,000	633,600	0	400	
18負担金、補助及び交付金	25,003,000	24,994,561	0	8,439	

款	項	目	予 算 現 額				計
			当初予算額	補正予算額	継続費及び繰越事業費繰越額	予備費支出及び流用増減	

3款 民生費

節		支出済額	翌年度繰越額	不用額	備 考
区 分	金 額				
19扶助費	338,913,000	333,333,178	0	5,579,822	障害福祉サービス離島交通費扶助 230,750
22償還金、利子及び割引料	4,217,000	4,216,415	0	585	●障害者総合支援事業費（住民福祉課） 323,705,233 03・01・07・11節へ2,000円流用 03・01・07・19節から2,000円流用 10需用費 34,670 消耗品費 34,670 11役務費 305,034 障害者医療給付支払事務手数料 23,283 障害介護給付費等支払事務手数料 281,751 12委託料 2,275,205 地域生活支援委託料 432,205 在宅身体障害者入浴サービス事業委託料 820,000 障害福祉サービスシステム改修業務委託料 1,023,000 13使用料及び賃借料 633,600 障害福祉業務総合支援ソフト使用料 633,600 18負担金、補助及び交付金 24,984,561 地域活動支援事業費負担金 402,957 相談支援事業費負担金 9,775,000 成年後見利用促進事業負担金 1,340,500 セキュリティ対策ソフト利用負担金 2,076 銀行振込手数料負担金 2,028 地域活動支援センター事業費補助金 13,462,000 19扶助費 291,255,748 介護給付費（訓練等給付含む） 256,473,168 療養介護医療給付費 1,526,477 地域生活支援給付費 7,365,594 自立支援医療給付費 7,110,245 身体障害者・児補装具費（購入・修理） 1,323,717 共同生活援助支援事業費 272,510 障害児通所給付費等 17,184,037 22償還金、利子及び割引料 4,216,415 国庫支出金等返還金 4,216,415 ●認定審査会費（住民福祉課） 1,099,605

款	項	目	予 算 現 額				計
			当初予算額	補正予算額	継続費及び繰越事業費繰越額	予備費支出及び流用増減	
		8 後期高齢者保健事業費	7,305,000	0	0	0	7,305,000
		9 住民税非課税世帯等に対する臨時特別給付金給付事業費	0	162,297,000	97,096,000	0	259,393,000

3 款 民生費

節		支出済額	翌年度繰越額	不用額	備 考
区 分	金 額				
		7,061,746	0	243,254	1報酬 905,300 障害者介護給付認定審査会委員 4人 905,300 8旅費 23,515 費用弁償 23,515 11役務費 170,790 郵便料 5,964 主治医意見書作成手数料 162,800 主治医意見書作成支払手数料 2,026
7 報償費	24,000	23,040	0	960	●後期高齢者保健事業費（保険年金室） 7,061,746
8 旅費	7,000	2,116	0	4,884	7 報償費 23,040 健康診査報償 23,040
10 需用費	67,000	66,583	0	417	8 旅費 2,116 普通旅費 2,116
11 役務費	455,000	411,738	0	43,262	10 需用費 66,583 消耗品費 25,663 印刷製本費 40,920
12 委託料	6,752,000	6,558,269	0	193,731	11 役務費 411,738 郵便料 410,298 健診用海つ子バス乗車券 1,440 12 委託料 6,558,269 健康診査データ処理業務委託料 176,880 後期高齢者保健事業委託料 6,257,389 後期高齢者歯科健診事業委託料 124,000
		192,404,457	0	66,988,543	●住民税非課税世帯等に対する臨時特別給付金給付事業費（住民福祉課） 100,489,760
1 報酬	1,434,000	1,321,152	0	112,848	1 報酬 779,520 会計年度任用職員報酬（繰越明許費） 409,920 （繰越分 409,920） 会計年度任用職員報酬 1人 369,600
3 職員手当等	1,972,000	1,695,408	0	276,592	3 職員手当等 617,207 会計年度任用職員期末手当（繰越明許費） 26,880 （繰越分 26,880） 時間外勤務手当（繰越明許費） 590,327
8 旅費	117,000	40,600	0	76,400	
10 需用費	330,000	310,993	0	19,007	
11 役務費	1,930,000	982,022	0	947,978	
12 委託料	5,077,000	3,872,000	0	1,205,000	
18 負担金、補助及び交付金	214,800,000	180,450,000	0	64,350,000	

(単位：円)

款	項	目	予 算 現 額				計
			当初予算額	補正予算額	継続費及び 繰越事業費 繰越額	予備費支出 及び 流用増減	

3款 民生費

節		支出済額	翌年度繰越額	不用額	備 考
区 分	金 額				
22償還金、利子 及び割引料	3,733,000	3,732,282	0	718	(繰越分 590,327) 8旅費 23,600 費用弁償 11,000 費用弁償(繰越明許費) 12,600 (繰越分 12,600) 10需用費 134,776 消耗品費 44,731 消耗品費(繰越明許費) 90,045 (繰越分 90,045) 11役務費 266,375 郵便料(繰越明許費) 86,082 (繰越分 86,082) 郵便料 77,883 振込手数料(繰越明許費) 77,110 (繰越分 77,110) 振込手数料 25,300 12委託料 1,936,000 住民税非課税世帯等に対する臨 時特別給付金給付システム改修 業務委託料 1,936,000 18負担金、補助及び交付金 93,000,000 住民税非課税世帯等に対する臨 時特別給付金(繰越明許費) 70,000,000 (繰越分 70,000,000) 住民税非課税世帯等に対する臨 時特別給付金 23,000,000 22償還金、利子及び割引料 3,732,282 国県支出金等返還金 3,732,282 ●電力・ガス・食料品等価格高騰緊急支 援給付金給付事業費(住民福祉課) 90,907,144 03・01・09・01節から3,000円流用 03・01・09・03節へ3,000円流用 1報酬 541,632 会計年度任用職員報酬 1人 541,632 3職員手当等 70,648 会計年度任用職員期末手当 70,648 8旅費 17,000 費用弁償 17,000 10需用費 176,217 消耗品費 29,367 印刷製本費 146,850 11役務費 715,647 郵便料 523,807

款	項	目	予 算 現 額				計
			当初予算額	補正予算額	継続費及び繰越事業費繰越額	予備費支出及び流用増減	
	2 児童福祉費		664,181,000	45,436,000	3,000,000	0	712,617,000
		1 児童福祉総務費	230,287,000	△2,909,000	0	0	227,378,000

3 款 民生費

節		支出済額	翌年度繰越額	不用額	備 考
区 分	金 額				
					振込手数料 191,840 12委託料 1,936,000 電力・ガス・食料品等価格高騰緊急支援給付金給付システム改修業務委託料 1,936,000 18負担金、補助及び交付金 87,450,000 電力・ガス・食料品等価格高騰緊急支援給付金 87,450,000 ●職員給与費 1,007,553 3職員手当等 1,007,553 時間外勤務手当 1,007,553
		680,485,835	0	32,131,165	
		222,380,000	0	4,998,000	
1 報酬	1,195,000	1,051,680	0	143,320	●児童福祉一般管理費（健康子育て室） 13,257,733
2 給料	13,155,000	13,154,400	0	600	7報償費 3,154,787 児童委員活動報償 2,244,787 保育所運営委員会委員活動報償 10,000
3 職員手当等	9,294,000	9,213,122	0	80,878	子育て支援金 900,000 10需用費 1,980 消耗品費 1,980 11役務費 440
4 共済費	4,156,000	4,148,582	0	7,418	振込手数料 440 18負担金、補助及び交付金 2,457,000 おうちで子育て応援金 2,457,000
7 報償費	3,855,000	3,154,787	0	700,213	22償還金、利子及び割引料 7,643,526 国県支出金等返還金 7,643,526
8 旅費	63,000	46,200	0	16,800	●児童手当等支給事業費（健康子育て室） 182,839,122
10 需用費	119,000	88,525	0	30,475	1 報酬 1,051,680 会計年度任用職員報酬 1人 1,051,680
11 役務費	110,000	96,978	0	13,022	3職員手当等 232,959 会計年度任用職員期末手当 232,959
18 負担金、補助及び交付金	3,273,000	2,457,000	0	816,000	8旅費 46,200 費用弁償 46,200 10需用費 86,545 消耗品費 86,545 11役務費 96,538 郵便料 96,538
19 扶助費	181,913,000	181,325,200	0	587,800	19扶助費 181,325,200 児童手当 177,420,000 遺児手当 3,905,200
22 償還金、利子及び割引料	10,245,000	7,643,526	0	2,601,474	

款	項	目	予 算 現 額				計
			当初予算額	補正予算額	継続費及び繰越事業費繰越額	予備費支出及び流用増減	
		2 児童運営費	425,651,000	6,219,000	0	0	431,870,000

3 款 民生費

節		支出済額	翌年度繰越額	不用額	備 考
区 分	金 額				
		419,052,212	0	12,817,788	●職員給与費 26,283,145 2給料 13,154,400 職員給 13,154,400 3職員手当等 8,980,163 管理職手当 1,143,600 扶養手当 378,000 通勤手当 48,000 時間外勤務手当 253,605 期末手当 2,762,023 勤勉手当 2,421,775 退職手当組合負担金 1,973,160 4共済費 4,148,582 職員共済組合負担金 4,148,582
1報酬	47,508,000	46,029,351	0	1,478,649	●保育所一般管理費（健康子育て室） 129,122,976 03・02・02・07節へ37,000円流用 03・02・02・08節から65,000円流用 03・02・02・10節から10,000円流用 03・02・02・11節へ39,000円流用 03・02・02・12節から30,000円流用
2給料	149,214,000	148,212,143	0	1,001,857	1報酬 37,020,566 会計年度任用職員報酬 29人 37,020,566
3職員手当等	97,167,000	95,079,738	0	2,087,262	3職員手当等 6,387,263 会計年度任用職員期末手当 6,387,263
4共済費	41,654,000	41,638,358	0	15,642	7報償費 2,028,355 保育所医師・歯科医師報償 1,237,310 歯科衛生士講師謝礼 39,385 保育士研修講師謝礼 90,000 保育所訪問臨床心理士等報償 162,035 保育所ごみ回収作業員報償 230,175
7報償費	2,253,000	2,185,591	0	67,409	観劇等謝礼 193,500 卒園記念品代 70,950 保育所駐車場謝礼 5,000
8旅費	2,109,000	1,309,958	0	799,042	8旅費 1,043,904 費用弁償 835,984 普通旅費 207,920
10需用費	38,939,000	33,868,668	0	5,070,332	10需用費 33,052,355 消耗品費 3,241,917 燃料費 1,754,198 印刷製本費 63,800 光熱水費 6,299,601 修繕料 1,425,913 賄材料費 20,062,158 医薬材料費 204,768
11役務費	2,601,000	2,531,211	0	69,789	
12委託料	37,701,000	36,812,183	0	888,817	
13使用料及び賃借料	755,000	669,540	0	85,460	
17備品購入費	1,715,000	1,648,930	0	66,070	
18負担金、補助及び交付金	9,191,000	8,099,051	0	1,091,949	
19扶助費	588,000	502,490	0	85,510	
22償還金、利子及び割引料	475,000	465,000	0	10,000	

(単位：円)

款	項	目	予 算 現 額				計
			当初予算額	補正予算額	継続費及び繰越事業費繰越額	予備費支出及び流用増減	

3 款 民生費

節		支出済額	翌年度繰越額	不 用 額	備 考
区 分	金 額				
					11 役務費 2,177,421
					電話料 335,646
					クリーニング代 2,200
					防火設備保守点検手数料
					354,750
					廃棄物処理手数料 19,030
					浄化槽清掃手数料 590,700
					浄化槽法定検査手数料 30,000
					ピアノ調律手数料 89,100
					体重計検査手数料 5,000
					検便・尿検査手数料 143,442
					保育所園舎清掃手数料 132,000
					昇降機保守点検手数料 338,800
					害虫防除手数料 103,400
					栄養管理システム保守点検手数料 22,000
					保育料収納取扱手数料 11,353
					12 委託料 36,072,983
					植木せん定等委託料 304,456
					警備業務委託料 277,200
					産業廃棄物収集運搬業務委託料 479,010
					施設型給付費委託料(篠島保育園) 33,189,300
					備品等移設業務委託料 220,000
					産業廃棄物回収・運搬・処分業務委託料 602,800
					不動産鑑定業務委託料 495,000
					旧師崎保育所用地分筆登記業務委託料 470,217
					小動物処分業務委託料 35,000
					13 使用料及び賃借料 662,438
					ケーブルテレビ視聴料 87,120
					保育所借地料 279,398
					駐車場借上料 295,920
					17 備品購入費 1,616,150
					庁用備品 1,616,150
					18 負担金、補助及び交付金 8,094,051
					保育事業協会郡負担金 34,000
					県社協保育協会負担金 37,200
					日本スポーツ振興センター負担金 87,965
					職員研修負担金 33,500
					民間保育所運営費補助金 7,169,836
					給食費無償化補助金(新型コロナ対策) 731,550
					19 扶助費 502,490
					施設等利用給付費 502,490
					22 償還金、利子及び割引料 465,000

款	項	目	予 算 現 額				計
			当初予算額	補正予算額	継続費及び繰越事業費繰越額	予備費支出及び流用増減	

3 款 民生費

節		支出済額	翌年度繰越額	不 用 額	備 考
区 分	金 額				
					国県支出金等返還金 465,000 ●子育て支援センター・どんぐり園事業費（健康子育て室） 3,230,550 03・02・02・08節から6,000円流用 03・02・02・10節から18,000円流用 03・02・02・12節から6,000円流用 1報酬 2,305,534 会計年度任用職員報酬 2人 2,305,534 3職員手当等 203,594 会計年度任用職員期末手当 203,594 7報償費 157,236 児童発達支援臨床心理士等報償 109,936 自動車借上謝礼 47,300 8旅費 90,182 費用弁償 33,600 普通旅費 56,582 10需用費 211,805 消耗品費 172,697 燃料費 34,199 医薬材料費 4,909 11役務費 124,917 電話料 69,924 体重計検査手数料 500 検便・尿検査手数料 16,423 傷害保険料 38,070 12委託料 92,400 警備業務委託料 92,400 13使用料及び賃借料 7,102 テレビ受信料 7,102 17備品購入費 32,780 庁用備品 32,780 18負担金、補助及び交付金 5,000 県地域子育て支援センター連絡協議会負担金 5,000 ●放課後児童健全育成事業費（健康子育て室） 8,398,931 03・02・02・01節から1,000円流用 03・02・02・03節へ1,000円流用 1報酬 6,703,251 会計年度任用職員報酬 8人 6,703,251 3職員手当等 136,447 会計年度任用職員期末手当 136,447 8旅費 175,872 費用弁償 175,872 10需用費 574,808 消耗品費 100,932 燃料費 84,928

(単位：円)

款	項	目	予 算 現 額				計
			当初予算額	補正予算額	継続費及び繰越事業費繰越額	予備費支出及び流用増減	
		3 児童福祉施設整備費	8,243,000	0	0	0	8,243,000

3 款 民生費

節	支出済額	翌年度繰越額	不用額	備 考
				食糧費 321,578 修繕料 67,370 11 役務費 161,753 電話料 63,938 自動車保険料 35,870 傷害保険料 58,095 収納取扱手数料 3,850 12 委託料 646,800 自動車運転業務委託料 646,800 ●ファミリー・サポート・センター事業費（健康子育て室） 96,820 03・02・02・11 節へ24,000円流用 03・02・02・12 節へ35,000円流用 10 需用費 29,700 印刷製本費 29,700 11 役務費 67,120 傷害保険料 67,120 ●職員給与費 278,202,935 2 給料 148,212,143 職員給 148,212,143 3 職員手当等 88,352,434 管理職手当 3,038,400 扶養手当 240,000 住居手当 1,434,000 通勤手当 4,821,260 時間外勤務手当 5,557,900 期末手当 27,274,305 勤勉手当 24,250,144 退職手当組合負担金 21,736,425 4 共済費 41,638,358 職員共済組合負担金 41,638,358
		7,617,992	0	625,008
10 需用費	2,127,000	1,987,612	0	139,388
11 役務費	143,000	143,000	0	0
12 委託料	440,000	434,500	0	5,500
14 工事請負費	4,835,000	4,719,000	0	116,000
18 負担金、補助及び交付金	698,000	333,880	0	364,120
				●保育所環境整備費（健康子育て室） 7,141,112 10 需用費 1,987,612 修繕料 1,987,612 12 委託料 434,500 内海保育所屋上漏水改修工事設計監理委託料 434,500 14 工事請負費 4,719,000 内海保育所屋上漏水改修工事 4,719,000 ●児童遊園等整備事業費（健康子育て室） 476,880 11 役務費 143,000 児童遊園等遊具保守点検手数料 143,000

款	項	目	予 算 現 額				計
			当初予算額	補正予算額	継続費及び繰越事業費繰越額	予備費支出及び流用増減	
		4 子育て世帯への臨時特別給付金給付事業費	0	0	3,000,000	0	3,000,000
		5 子育て世帯生活支援特別給付金給付事業費	0	16,761,000	0	0	16,761,000
		6 子育て世帯臨時特別給付金給付事業費	0	14,284,000	0	0	14,284,000

3 款 民生費

節		支出済額	翌年度繰越額	不用額	備 考
区 分	金 額				
					18負担金、補助及び交付金 333,880 児童遊園補修費補助金 272,000 児童施設維持管理補助金 61,880
		400,000	0	2,600,000	
18負担金、補助及び交付金	3,000,000	400,000	0	2,600,000	●子育て世帯への臨時特別給付金給付事業（健康子育て室） 400,000 18負担金、補助及び交付金 400,000 子育て世帯への臨時特別給付金（繰越明許費） 400,000 （繰越分 400,000）
		9,997,003	0	6,763,997	
3職員手当等	181,000	180,719	0	281	●子育て世帯生活支援特別給付金給付事業費（健康子育て室） 9,816,284
10需用費	50,000	14,016	0	35,984	10需用費 14,016 消耗品費 14,016
11役務費	45,000	15,768	0	29,232	11役務費 15,768 郵便料 6,528 振込手数料 9,240
12委託料	1,485,000	1,336,500	0	148,500	12委託料 1,336,500 子育て世帯生活支援特別給付金システム改修業務委託料 1,336,500
18負担金、補助及び交付金	15,000,000	8,450,000	0	6,550,000	18負担金、補助及び交付金 8,450,000 子育て世帯生活支援特別給付金 8,450,000 ●職員給与費 180,719 3職員手当等 180,719 時間外勤務手当 180,719
		13,752,413	0	531,587	
3職員手当等	68,000	67,769	0	231	●子育て世帯臨時特別給付金給付事業費（健康子育て室） 13,684,644
10需用費	20,000	19,422	0	578	10需用費 19,422 消耗品費 19,422
11役務費	166,000	135,222	0	30,778	11役務費 135,222 郵便料 51,842 振込手数料 83,380
18負担金、補助及び交付金	14,030,000	13,530,000	0	500,000	18負担金、補助及び交付金 13,530,000 子育て世帯臨時特別給付金 13,530,000 ●職員給与費 67,769 3職員手当等 67,769

款	項	目	予 算 現 額				計
			当初予算額	補正予算額	継続費及び繰越事業費繰越額	予備費支出及び流用増減	
		7 出産・子育て応援交付金交付事業費	0	11,081,000	0	0	11,081,000
4 衛生費			878,578,000	23,772,000	22,034,000	416,000	924,800,000
	1 保健衛生費		655,379,000	13,563,000	22,034,000	416,000	691,392,000
		1 保健衛生総務費	100,060,000	4,937,000	0	966,000	105,963,000

3 款 民生費 4 款 衛生費

区 分	金 額	支出済額	翌年度繰越額	不 用 額	備 考
					時間外勤務手当 67,769
		7,286,215	0	3,794,785	
10 需用費	150,000	5,691	0	144,309	●出産・子育て応援交付金交付事業費(健康子育て室) 7,286,215
11 役務費	61,000	10,524	0	50,476	10 需用費 5,691
12 委託料	1,870,000	1,870,000	0	0	消耗品費 5,691
18 負担金、補助及び交付金	9,000,000	5,400,000	0	3,600,000	11 役務費 10,524
					郵便料 10,524
					12 委託料 1,870,000
					出産・子育て応援交付金システム改修業務委託料 1,870,000
					18 負担金、補助及び交付金 5,400,000
					出産・子育て応援交付金 5,400,000
		860,649,212	0	64,150,788	
		637,316,223	0	54,075,777	
		105,541,881	0	421,119	
1 報酬	919,000	886,800	0	32,200	●保健衛生一般管理費(健康子育て室) 1,363,208
2 給料	33,759,000	33,758,400	0	600	04・01・01・11節へ1,000円流用
3 職員手当等	22,260,000	22,040,613	0	219,387	04・01・01・18節から1,000円流用
4 共済費	11,856,000	11,833,872	0	22,128	1 報酬 886,800
7 報償費	131,000	72,952	0	58,048	保健センター所長 1人 836,400
8 旅費	173,000	160,194	0	12,806	保健センター運営協議会委員 8人 50,400
10 需用費	1,262,000	1,249,861	0	12,139	7 報償費 72,952
11 役務費	139,000	136,636	0	2,364	献血推進報償 19,846
12 委託料	2,249,000	2,249,000	0	0	健康日本2 1 南知多計画推進事業講師等報償 53,106
18 負担金、補助及び交付金	33,215,000	33,153,553	0	61,447	8 旅費 160,194
					費用弁償 5,080
					普通旅費 155,114
					10 需用費 87,326
					消耗品費 12,636
					医薬材料費 74,690
					11 役務費 46,936
					計量器検査手数料 4,600
					歯科医師賠償責任保険料 6,472
					看護職賠償責任保険料 35,864
					12 委託料 30,000
					災害時医薬品ランニング備蓄委託料 30,000
					18 負担金、補助及び交付金 79,000

(単位：円)

款	項	目	予 算 現 額				計
			当初予算額	補正予算額	継続費及び繰越事業費繰越額	予備費支出及び流用増減	
		2 予防費	101,178,000	67,463,000	22,034,000	△550,000	190,125,000

4 款 衛生費

節		支出済額	翌年度繰越額	不 用 額	備 考
区 分	金 額				
		141,958,390	0	48,166,610	がん患者アピアランスケア支援事業補助金 79,000 ●離島診療所運営費（健康子育て室） 8,450,975 04・01・02・12節から550,000円流用 予備費から416,000円充用 10需用費 1,162,535 修繕料 1,162,535 11役員費 88,440 防火設備保守点検手数料 88,440 18負担金、補助及び交付金 7,200,000 離島診療所管理運営費補助金 7,200,000 ●地域保健医療事業費（健康子育て室） 28,094,813 11役員費 1,260 郵便料 1,260 12委託料 2,219,000 在宅当番医制運営事業委託料 2,219,000 18負担金、補助及び交付金 25,874,553 食品衛生協会美浜支部負担金 50,000 市町村保健師協議会負担金 13,430 あいち医療通訳システム推進協議会負担金 3,000 知多地域第二次救急医療対策費負担金 873,123 知多厚生病院運営費補助金 24,935,000 ●職員給与費 67,632,885 2給料 33,758,400 職員給 33,758,400 3職員手当等 22,040,613 管理職手当 1,012,800 扶養手当 765,500 住居手当 807,500 通勤手当 1,478,400 期末手当 6,730,135 勤勉手当 6,182,518 退職手当組合負担金 5,063,760 4共済費 11,833,872 職員共済組合負担金 11,833,872
1 報酬	1,727,000	1,152,731	0	574,269	●予防接種事業費（健康子育て室）

款	項	目	予 算 現 額				計
			当初予算額	補正予算額	継続費及び繰越事業費繰越額	予備費支出及び流用増減	

4 款 衛生費

節		支出済額	翌年度繰越額	不用額	備 考
区 分	金 額				
3職員手当等	12,978,000	6,312,321	0	6,665,679	39,976,143
7報償費	27,853,000	17,487,406	0	10,365,594	04・01・02・10節から415,000円流用 04・01・02・12節へ126,000円流用 04・01・02・18節へ289,000円流用
8旅費	181,000	52,810	0	128,190	10需用費 411,573 消耗品費 28,135 印刷製本費 350,020 医薬材料費 33,418
10需用費	5,740,000	4,747,761	0	992,239	11役務費 278,791 郵便料 165,089 人工呼吸器ユニット保守点検手数料 19,800 広域予防接種審査支払手数料 93,902
11役務費	10,310,000	6,325,137	0	3,984,863	12委託料 38,787,729 B型肝炎抗体検査委託料 9,900 予防接種事業委託料 3,906,150 中学3年・高校3年年齢相当者インフルエンザ予防接種委託料 441,600
12委託料	128,143,000	103,485,764	0	24,657,236	高齢者インフルエンザ予防接種委託料 18,072,000 高齢者肺炎球菌ワクチン予防接種委託料 456,500 風しんワクチン等予防接種委託料 35,856 広域予防接種委託料 15,452,343 風しん抗体検査及び予防接種クーポン作成委託料 413,380
13使用料及び賃借料	1,936,000	1,449,920	0	486,080	18負担金、補助及び交付金 187,050 定期予防接種補助金 51,650 子宮頸がんワクチン接種償還払補助金 135,400
17備品購入費	657,000	446,490	0	210,510	22償還金、利子及び割引料 311,000 国県支出金等返還金 311,000
18負担金、補助及び交付金	289,000	187,050	0	101,950	●保健事業費（健康子育て室） 17,575 10需用費 17,575 消耗品費 17,575
22償還金、利子及び割引料	311,000	311,000	0	0	●健康診査事業費（健康子育て室） 11,262,129 04・01・01・10節へ550,000円流用 7報償費 187,211 がん等検診従事者報償 168,731 8020表彰記念品 18,480 10需用費 66,818 消耗品費 24,468 印刷製本費 42,350 11役務費 374,116

(単位：円)

款	項	目	予 算 現 額				計
			当初予算額	補正予算額	継続費及び繰越事業費繰越額	予備費支出及び流用増減	

4 款 衛生費

節		支出済額	翌年度繰越額	不 用 額	備 考
区 分	金 額				
					郵便料 374,116 12委託料 10,633,984 胃がん検診委託料 1,218,318 大腸がん検診委託料 642,510 肺がん・結核検診委託料 3,186,040 子宮頸がん検診委託料 1,431,320 乳がん検診委託料 1,673,590 前立腺がん検診委託料 164,340 骨粗しょう症検査委託料 162,800 B型・C型肝炎検診委託料 30,800 ピロリ菌検査委託料 200,640 歯科健診委託料 622,000 一般健康診査委託料 1,016,066 がん検診予約受付委託料 285,560 ●新型コロナウイルスワクチン接種事業費(健康子育て室) 84,544,018 04・01・02・11節へ744,000円流用 04・01・02・12節から744,000円流用 1報酬 1,152,731 会計年度任用職員報酬 2人 1,152,731 3職員手当等 153,796 会計年度任用職員期末手当 153,796 7報償費 17,300,195 ワクチン接種従事者報償 17,300,195 8旅費 52,810 費用弁償 51,160 普通旅費 1,650 10需用費 4,251,795 消耗品費 2,523,334 燃料費 69,452 印刷製本費 1,499,652 医薬材料費 159,357 11役務費 5,672,230 郵便料 1,524,165 運搬料 293,000 自動車保険料 5,970 傷害保険料 188,700 看護師派遣手数料 2,230,435 住所地外接種審査支払手数料 381,900 コールセンターフリーコール利用料 304,741 コールセンターフリーコール利用料(繰越明許) 743,319

款	項	目	予 算 現 額				計
			当初予算額	補正予算額	継続費及び繰越事業費繰越額	予備費支出及び流用増減	
		3 環境衛生費	52,849,000	△26,588,000	0	0	26,261,000

4 款 衛生費

節		支出済額	翌年度繰越額	不 用 額	備 考
区 分	金 額				
					(繰越分 743,319) 12委託料 54,064,051 健康管理システム改修業務委託料 1,056,000 新型コロナウイルスワクチン接種業務委託料 20,686,512 コールセンター運営業務委託料 10,514,900 集団接種会場運営業務委託料 3,701,555 コールセンター運営業務委託料(繰越明許費) 9,643,700 (繰越分 9,643,700) 新型コロナウイルスワクチン移送業務委託料 231,000 予防接種注射針・注射器等廃棄処理委託料 44,330 集団接種会場運営業務委託料(繰越明許費) 3,831,704 (繰越分 3,831,704) 集団接種医師業務委託料(繰越明許費) 297,000 (繰越分 297,000) 新型コロナワクチン接種券作成業務委託料 245,850 集団接種医師業務委託料 3,811,500 13使用料及び賃借料 1,449,920 自動車借上料 405,020 船舶借上料 521,000 冷風機借上料 401,500 インターネット接続ルータ借上料 122,400 17備品購入費 446,490 施設用備品 104,830 集団接種用AED購入費 341,660 ●職員給与費(新型コロナウイルスワクチン接種事業費) 6,158,525 3職員手当等 6,158,525 時間外勤務手当 5,230,979 休日勤務手当 224,296 管理職員特別勤務手当 703,250
		21,718,798	0	4,542,202	
7	報償費	1,937,000	1,925,400	0	11,600 ●環境保全対策事業費(環境課) 20,862,323
8	旅費	66,000	23,000	0	43,000 7報償費 1,925,400 環境美化清掃活動啓発報償 1,915,400
10	需用費	642,000	577,983	0	64,017 緑のカーテンコンテスト報償 1,000
11	役務費	85,000	69,190	0	15,810

(単位：円)

款	項	目	予 算 現 額				計
			当初予算額	補正予算額	継続費及び繰越事業費繰越額	予備費支出及び流用増減	
		4 母子衛生費	13,091,000	5,000	0	0	13,096,000

4 款 衛生費

節		支出済額	翌年度繰越額	不用額	備 考
区 分	金 額				
12委託料	4,670,000	3,055,186	0	1,614,814	自然観察会協力者謝礼 9,000 8旅費 8,300 普通旅費 8,300 10需用費 381,530 消耗品費 381,530 11役務費 7,185 傷害保険料 7,185 12委託料 2,537,869 地区一斉清掃ごみ収集運搬委託料 1,025,202 水質検査委託料 248,160 生活環境改善委託料 90,000 環境美化清掃活動委託料 28,507 環境学習推進事業委託料 156,000 生活排水処理基本計画策定業務委託料 990,000 18負担金、補助及び交付金 16,002,039 県合併処理浄化槽普及促進協議会等負担金 24,639 豊かな海“三河湾”環境再生推進協議会負担金 29,000 産業まつりテント等使用料負担金 23,400 合併処理浄化槽設置事業費補助金 15,925,000 ●環境衛生狂犬病対策事業費（環境課） 856,475 8旅費 14,700 普通旅費 14,700 10需用費 196,453 消耗品費 179,953 医薬材料費 16,500 11役務費 62,005 郵便料 62,005 12委託料 517,317 職員予防接種委託料 55,440 不法投棄ごみ等処理委託料 298,500 犬の鑑札交付手数料徴収事務委託料 163,377 13使用料及び賃借料 66,000 法令データベースライセンス使用料 66,000
		12,150,154	0	945,846	
1報酬	1,080,000	1,041,805	0	38,195	●母子保健事業費（健康子育て室） 12,150,154
7報償費	2,700,000	2,358,059	0	341,941	04・01・04・18節から150,000円流用

-155-

-154-

(単位：円)

款	項	目	予 算 現 額				計
			当初予算額	補正予算額	継続費及び繰越事業費繰越額	予備費支出及び流用増減	
		5 知多南部衛生組合費	388,201,000	△32,254,000	0	0	355,947,000

4 款 衛生費

節		支出済額	翌年度繰越額	不用額	備 考	
区 分	金 額					
8 旅費	110,000	109,420	0	580	04・01・04・22節へ150,000円流用 1報酬 1,041,805 会計年度任用職員報酬 1人 1,041,805 7報償費 2,358,059 1歳6か月児健康診査従事者報償 477,017 母親教室従事者報償 67,144 3～4か月児健康診査従事者報償 117,380 育児相談従事者報償 742,760 3歳児健康診査従事者報償 486,625 乳幼児歯科事業報償 467,133 8旅費 109,420 費用弁償 109,420 10需用費 179,166 消耗品費 103,511 印刷製本費 72,463 医薬材料費 3,192 11役務費 29,874 郵便料 4,200 妊婦・産婦・乳児健康診査費審査支払手数料 25,674 12委託料 951,655 3～4か月児健康診査委託料 371,655 1歳6か月児健康診査委託料 270,000 3歳児健康診査委託料 270,000 妊婦歯科健診委託料 40,000 17備品購入費 1,212,200 保健センター備品 1,212,200 18負担金、補助及び交付金 6,112,800 乳児健康診査負担金 782,050 妊産婦健康診査負担金 4,907,840 妊婦健診等離島交通費支援事業補助金 298,650 健診・予防接種等離島交通費助成事業補助金 124,260 22償還金、利子及び割引料 155,175 国県支出金等返還金 155,175	
10 需用費	192,000	179,166	0	12,834		
11 役務費	37,000	29,874	0	7,126		
12 委託料	1,037,000	951,655	0	85,345		
17 備品購入費	1,213,000	1,212,200	0	800		
18 負担金、補助及び交付金	6,352,000	6,112,800	0	239,200		
19 扶助費	219,000	0	0	219,000		
22 償還金、利子及び割引料	156,000	155,175	0	825		
		355,947,000	0	0		
18 負担金、補助及び交付金	355,947,000	355,947,000	0	0		●知多南部衛生組合分担金（環境課） 355,947,000 18負担金、補助及び交付金 355,947,000

-157-

-156-

款	項	目	予 算 現 額				計
			当初予算額	補正予算額	継続費及び繰越事業費繰越額	予備費支出及び流用増減	
	2 清掃費		223,199,000	10,209,000	0	0	233,408,000
		1 じん芥処理費	134,779,000	1,309,000	0	△768,000	135,320,000

4 款 衛生費

節		支出済額	翌年度繰越額	不用額	備 考
区 分	金 額				
					知多南部衛生組合分担金 355,947,000
		223,332,989	0	10,075,011	
		125,407,114	0	9,912,886	
2 給料	23,729,000	23,728,320	0	680	●ごみ処理業務費（環境課） 59,549,882
3 職員手当等	17,056,000	16,407,551	0	648,449	04・02・01・11節～24,000円流用
4 共済費	7,265,000	7,257,076	0	7,924	04・02・01・12節から42,000円流用
7 報償費	2,652,000	2,454,280	0	197,720	8 旅費 20,640 普通旅費 19,400 特別旅費 1,240
8 旅費	93,000	68,120	0	24,880	10 需用費 1,301,808 消耗品費 550 光熱水費 1,137,926 修繕料 163,332
10 需用費	4,230,000	3,094,982	0	1,135,018	11 役務費 393,102 電話料 31,902 ごみ処理手数料 361,200
11 役務費	439,000	426,676	0	12,324	12 委託料 50,926,332 日間賀島最終処分場汚水処理施設管理業務委託料 6,784,800 離島最終処分場管理業務委託料 10,912,000
12 委託料	61,663,000	57,825,757	0	3,837,243	ダイオキシン類等測定業務委託料 484,000 地中ガス等発生調査業務委託料 223,850 離島事業系ごみ収集運搬委託料 22,150,241 離島可燃ごみ収集運搬委託料（フェリー連体対応） 1,892,000 海岸漂着物等地域対策推進事業委託料 6,543,441 循環型社会形成推進事業業務委託 990,000 日間賀島最終処分場管理検討業務委託 451,000 災害廃棄物対応マニュアル策定業務委託 495,000
13 使用料及び賃借料	66,000	0	0	66,000	14 工事請負費 6,908,000 離島最終処分場汚水処理施設維持修繕工事 6,908,000
14 工事請負費	9,087,000	8,907,800	0	179,200	●ごみ減量収集対策事業費（環境課） 18,464,285 04・02・01・11節～18,000円流用 04・02・02・12節～768,000円流用 7 報償費 2,454,280 ごみ資源化対策事業報償 2,323,160
18 負担金、補助及び交付金	9,040,000	5,236,552	0	3,803,448	

(単位：円)

款	項	目	予 算 現 額				計
			当初予算額	補正予算額	継続費及び繰越事業費繰越額	予備費支出及び流用増減	

4 款 衛生費

節		支出済額	翌年度繰越額	不 用 額	備 考
区 分	金 額				
					ごみ減量化推進会議謝礼 131,120 8旅費 47,480 普通旅費 47,480 10需用費 1,793,174 消耗品費 1,755,774 修繕料 37,400 11役務費 33,574 郵便料 26,174 粗大ごみ計量器検査手数料 7,400 12委託料 6,899,425 エコステーション管理業務委託料 444,000 指定ごみ袋等離島運搬委託料 240,000 古紙等回収促進事業委託料 2,768,270 生活排水・ごみ減量化啓発事業委託料 29,745 小動物死骸処理委託料 706,350 指定ごみ袋取扱委託料 2,711,060 14工事請負費 1,999,800 ごみ回収拠点整備工事（コロナ対策事業） 1,999,800 18負担金、補助及び交付金 5,236,552 ごみゼロ社会推進あいち県民会議負担金 8,000 離島使用済自動車海上輸送費補助金 270,552 生ごみ堆肥化容器等設置奨励補助金 96,000 ごみ集積所整備費補助金 890,000 知多南部広域環境センターごみ運搬費補助金 3,972,000 ●職員給与費 47,392,947 2給料 23,728,320 職員給 23,728,320 3職員手当等 16,407,551 管理職手当 1,143,600 扶養手当 1,152,000 住居手当 246,000 通勤手当 1,134,000 時間外勤務手当 628,659 休日勤務手当 11,191 期末手当 4,775,919 勤続手当 4,066,822 退職手当組合負担金 3,249,360 4共済費 7,257,076

款	項	目	予 算 現 額				計
			当初予算額	補正予算額	継続費及び繰越事業費繰越額	予備費支出及び流用増減	
		2 し尿処理費	52,342,000	71,000	0	768,000	53,181,000
		3 知多南部広域環境組合費	36,078,000	8,829,000	0	0	44,907,000
5 労働費			3,453,000	0	0	0	3,453,000
	1 労働諸費		3,453,000	0	0	0	3,453,000
		1 労働諸費	3,453,000	0	0	0	3,453,000

4 款 衛生費 5 款 労働費

区 分	金 額	支出済額	翌年度繰越額	不 用 額	備 考
					職員共済組合負担金 7,257,076
		53,019,607	0	161,393	
8 旅費	5,000	0	0	5,000	●し尿処理業務費（環境課） 53,019,607
10 需用費	309,000	239,107	0	69,893	04・02・01・12節から768,000円流用 10需用費 239,107
12 委託料	52,867,000	52,780,500	0	86,500	光熱水費 239,107 12委託料 52,780,500 豊丘し尿中継槽敷地草刈委託料 101,500 離島し尿・汚泥運搬業務委託料 35,772,000 離島し尿収集業務委託料 16,907,000
		44,906,268	0	732	
18 負担金、補助及び交付金	44,907,000	44,906,268	0	732	●知多南部広域環境組合分担金（環境課） 44,906,268 18負担金、補助及び交付金 44,906,268 知多南部広域環境組合分担金 44,906,268
		3,352,100	0	100,900	
		3,352,100	0	100,900	
		3,352,100	0	100,900	
7 報償費	5,000	5,000	0	0	●労働環境対策事業費（産業振興課） 3,352,100
18 負担金、補助及び交付金	3,148,000	3,047,100	0	100,900	05・01・01・07節へ5,000円流用 05・01・01・18節から5,000円流用 7報償費 5,000 愛知建速技能専門学校生記念品 5,000
20 貸付金	300,000	300,000	0	0	18負担金、補助及び交付金 3,047,100 知多地区勤労者福祉サービスセンター負担金 2,845,100 県建設職業訓練協議会負担金 52,000 県労働者福祉協議会知多支部負担金 150,000 20貸付金 300,000 勤労者住宅資金預託金 300,000

款	項	目	予 算 現 額				計
			当初予算額	補正予算額	継続費及び繰越事業費繰越額	予備費支出及び流用増減	
6	農林水産業費		609,114,000	41,222,000	447,606,000	0	1,097,942,000
	1	農業費	132,840,000	37,818,000	10,093,000	0	180,751,000
		1 農業委員会費	5,934,000	0	93,000	△2,000	6,025,000
		2 農業総務費	33,683,000	△4,521,000	0	0	29,162,000

6款 農林水産業費

節		支出済額	翌年度繰越額	不用額	備考
区分	金額				
		743,648,313	繰越明許費 320,340,000	33,953,687	
		134,749,341	繰越明許費 30,000,000	16,001,659	
		2,782,674	0	3,242,326	
1	報酬	4,886,000	2,230,600	0	2,655,400
8	旅費	323,000	201,112	0	121,888
10	需用費	85,000	70,307	0	14,693
11	役務費	186,000	11,570	0	174,430
13	使用料及び賃借料	290,000	14,091	0	275,909
17	備品購入費	93,000	92,994	0	6
18	負担金、補助及び交付金	162,000	162,000	0	0
		28,656,711	0	505,289	
2	給料	14,671,000	14,490,472	0	180,528
3	職員手当等	10,066,000	9,749,506	0	316,494
4	共済費	4,425,000	4,416,733	0	8,267
					●農業委員会活動費（産業振興課） 2,782,674 06・01・01・10節から15,000円流用 06・01・01・13節へ15,000円流用 06・01・03・11節へ2,000円流用 1報酬 2,230,600 農業委員 7人 1,009,200 農地利用最適化推進委員 6人 842,400 農地利用最適化交付金 13人 379,000 8旅費 201,112 費用弁償 42,050 普通旅費 17,820 特別旅費 141,242 10需用費 70,307 消耗品費 70,307 11役務費 11,570 郵便料 11,570 13使用料及び賃借料 14,091 ソフトウェアライセンス等使用料 14,091 17備品購入費 92,994 情報端末機器（繰越明許費） 92,994 （繰越分 92,994） 18負担金、補助及び交付金 162,000 県農業会議会費 162,000
					●職員給与費 28,656,711 2給料 14,490,472 職員給与 14,490,472 3職員手当等 9,749,506 扶養手当 438,000 住居手当 644,400 通勤手当 255,600 時間外勤務手当 1,175,366 休日勤務手当 72,128 期末手当 2,685,349 勤勉手当 2,259,263 退職手当組合負担金 2,219,400

款	項	目	予 算 現 額				計
			当初予算額	補正予算額	継続費及び繰越事業費繰越額	予備費支出及び流用増減	
		3 農業振興費	40,010,000	21,353,000	10,000,000	2,000	71,365,000

6 款 農林水産業費

節	支出済額	翌年度繰越額	不用額	備 考
				4 共済費 4,416,733 職員共済組合負担金 4,416,733
	32,365,981	繰越明許費 30,000,000	8,999,019	
7 報償費	904,000	699,150	0	204,850 ●水田農業経営所得安定対策事業費（産業振興課） 163,451 7 報償費 81,000 営農計画書作成報償 81,000
8 旅費	1,049,000	335,020	0	713,980 10 需用費 55,139 10 需用費 55,139 消耗品費 55,139
10 需用費	223,000	77,352	0	145,648 11 役務費 27,312 11 役務費 27,312 郵便料 27,312
11 役務費	50,000	38,565	0	11,435 ●農業振興対策事業費（産業振興課） 29,441,030
12 委託料	9,801,000	7,172,000	0	2,629,000 06・01・01・11 節から2,000円流用 7 報償費 618,150 農用地利用集積実践活動報償 295,650
13 使用料及び賃借料	120,000	84,505	0	35,495 有機農業産地づくり推進事業報償（繰越明許費） 322,500 （繰越分 322,500）
16 公有財産購入費	202,000	192,800	0	9,200 8 旅費 335,020 普通旅費 12,020 特別旅費（繰越明許費） 323,000 （繰越分 323,000）
18 負担金、補助及び交付金	58,447,000	23,646,589	繰越明許費 30,000,000	4,800,411 10 需用費 22,213 消耗品費 15,818 燃料費（繰越明許費） 6,395 （繰越分 6,395）
22 償還金、利子及び割引料	569,000	120,000	0	449,000 11 役務費 11,253 郵便料 11,253 12 委託料 7,172,000 農地地図情報管理システムデータ更新等委託料 220,000 有機農業実施計画策定業務委託料（繰越明許費） 6,952,000 （繰越分 6,952,000）
				13 使用料及び賃借料 84,505 有料道路通行料（繰越明許費） 20,210 （繰越分 20,210） 自動車借上料（繰越明許費） 64,295 （繰越分 64,295）
				18 負担金、補助及び交付金 21,077,889 経営体育成支援事業費補助金 4,375,000

(単位：円)

款	項	目	予 算 現 額				計
			当初予算額	補正予算額	継続費及び繰越事業費繰越額	予備費支出及び流用増減	
		4 畜産業費	454,000	10,920,000	0	0	11,374,000

6 款 農林水産業費

節		支出済額	翌年度繰越額	不用額	備 考
区 分	金 額				
					農業次世代人材投資資金（経営開始型） 8,250,000 新規就農者経営発展支援事業費補助金 1,500,000 農作物安全・安心対策推進事業補助金 120,989 知多南部土地改良区運営費補助金 3,825,000 環境保全型農業直接支払交付金 2,880,200 国有資産等所在市町村交付金 126,700 22償還金、利子及び割引料 120,000 国県支出金等返還金 120,000 ●農業用水対策事業費（産業振興課） 2,278,000 18負担金、補助及び交付金 2,278,000 愛知用水地元管理費補助金 2,278,000 ●産業連携推進事業費（産業振興課） 483,500 16公有財産購入費 192,800 ミーナの恵み商標権存続期間更新費 192,800 18負担金、補助及び交付金 290,700 産業まつりテント等使用料負担金 42,900 ミーナの恵みブランド広告補助金 45,500 ミーナの恵みブランド認定商品販売促進事業補助金 100,000 みかん酒販売促進事業補助金 102,300
		9,683,718	0	1,690,282	
10需用費	18,000	17,578	0	422	●畜産振興事業費（産業振興課） 9,683,718
18負担金、補助及び交付金	11,356,000	9,666,140	0	1,689,860	10需用費 17,578 消耗品費 17,578 18負担金、補助及び交付金 9,666,140 死亡牛BSE検査等費用助成事業補助金 5,000 C S F ワクチン接種費補助金 394,140 飼料価格高騰緊急対策事業費補助金（コロナ対策事業） 9,267,000

款	項	目	予 算 現 額				
			当初予算額	補正予算額	継続費及び繰越事業費繰越額	予備費支出及び流用増減	計
		5 農地費	52,759,000	10,066,000	0	0	62,825,000
	2 林業費		6,081,000	0	0	0	6,081,000
		1 緑化推進費	6,081,000	0	0	0	6,081,000

6 款 農林水産業費

節		支出済額	翌年度繰越額	不用額	備 考	
区 分	金 額					
		61,260,257	0	1,564,743		
7 報償費	494,000	492,960	0	1,040	●農業用施設維持管理費（建設課） 11,787,741 7報償費 492,960 ため池等管理報償 492,960 10需用費 3,077,381 消耗品費 99,950 光熱水費 4,461 修繕料 2,972,970 14工事請負費 8,067,400 単独土地改良工事（単県） 5,603,400 農業用施設整備工事 2,464,000 18負担金、補助及び交付金 150,000 山海川樋門維持管理費補助金 150,000 ●農業土木一般管理費（建設課） 10,759,320 8旅費 4,320 普通旅費 4,320 13使用料及び賃借料 55,000 積算システム使用料 55,000 18負担金、補助及び交付金 10,700,000 県土地改良事業団体連合会負担金 394,000 農業農村多面的機能支払事業補助金 10,306,000 ●県営経営体育成基盤整備事業費（建設課） 24,999,700 18負担金、補助及び交付金 24,999,700 県営経営体育成基盤整備事業負担金 24,999,700 ●県営ため池整備事業費（建設課） 13,713,496 18負担金、補助及び交付金 13,713,496 県営防災ダム事業負担金 13,713,496	
8 旅費	10,000	4,320	0	5,680		
10 需用費	3,104,000	3,077,381	0	26,619		
13 使用料及び賃借料	55,000	55,000	0	0		
14 工事請負費	9,500,000	8,067,400	0	1,432,600		
18 負担金、補助及び交付金	49,662,000	49,563,196	0	98,804		
		4,555,824	0	1,525,176		
		4,555,824	0	1,525,176		
8 旅費	3,000	2,320	0	680		●環境緑化推進事業費（産業振興課） 4,555,824 8旅費 2,320 普通旅費 2,320 10需用費 1,139,544
10 需用費	1,140,000	1,139,544	0	456		
12 委託料	3,750,000	2,255,000	0	1,495,000		

款	項	目	予 算 現 額				計
			当初予算額	補正予算額	継続費及び繰越事業費繰越額	予備費支出及び流用増減	
	3 水産業費		470,193,000	3,404,000	437,513,000	0	911,110,000
		1 水産業総務費	23,576,000	2,771,000	0	0	26,347,000
		2 水産業振興費	338,918,000	881,000	437,513,000	0	777,312,000

6 款 農林水産業費

節	支出済額	翌年度繰越額	不用額	備考	
					区分
13 使用料及び賃借料	58,000	28,960	0	29,040	消耗品費 1,139,544 12 委託料 2,255,000 里山林整備事業森林調査業務委託料 2,255,000 13 使用料及び賃借料 28,960 船舶借上料 28,960 18 負担金、補助及び交付金 1,130,000 県緑化推進委員会負担金 20,000 県森林協会負担金 960,000 花半島事業負担金 150,000
18 負担金、補助及び交付金	1,130,000	1,130,000	0	0	
		604,343,148	繰越明許費 290,340,000	16,426,852	
		26,167,343		0	179,657
2 給料	12,753,000	12,752,400	0	600	●職員給与費 26,167,343 2 給料 12,752,400 職員給与 12,752,400 3 職員手当等 9,305,485 管理職手当 1,143,600 扶養手当 516,000 通勤手当 344,400 時間外勤務手当 227,904 期末手当 2,702,510 勤労手当 2,458,211 退職手当組合負担金 1,912,860 4 共済費 4,109,458 職員共済組合負担金 4,109,458
3 職員手当等	9,477,000	9,305,485	0	171,515	
4 共済費	4,117,000	4,109,458	0	7,542	
		482,264,762	繰越明許費 285,900,000	9,147,238	
8 旅費	103,000	85,100	0	17,900	●漁業振興対策事業費（産業振興課） 478,500,762 06・03・02・08 節から 6,000 円流用 06・03・02・10 節へ 6,000 円流用 8 旅費 85,100 普通旅費 60,800 特別旅費 24,300 10 需用費 42,061 消耗品費 42,061 18 負担金、補助及び交付金 478,373,601 水産多面的機能発揮対策事業費負担金 415,800 県町村水産業振興対策協議会負担金 35,000 漁業無線局整備事業費補助金 6,603,000
10 需用費	43,000	42,061	0	939	
12 委託料	2,929,000	2,900,000	0	29,000	
18 負担金、補助及び交付金	774,237,000	479,237,601	繰越明許費 285,900,000	9,099,399	

款	項	目	予 算 現 額				計
			当初予算額	補正予算額	継続費及び繰越事業費繰越額	予備費支出及び流用増減	
		3 漁港管理費	6,039,000	0	0	0	6,039,000

6 款 農林水産業費

節	支出済額	翌年度繰越額	不 用 額	備 考
				のり養殖食害防止対策事業費補助金 999,450 水産業強化対策整備事業費補助金(繰越明許費) 435,273,750 (繰越分 435,273,750) 漁業生産力強化総合対策事業費補助金 33,028,000 漁業無線局運営費補助金 920,000 漁業者用公衆トイレ維持管理費補助金 436,600 漁業新規就業者支援事業補助金 120,000 漁業近代化資金利子補給費補助金 391,001 のり食害対策事業費補助金 151,000 ●栽培漁業振興対策事業費(産業振興課) 3,764,000 12委託料 2,900,000 沿岸水産資源増殖推進事業委託料 2,900,000 18負担金、補助及び交付金 864,000 アワビ等種苗放流事業補助金 864,000
	6,011,410	0	27,590	
8 旅費	50,000	40,640	9,360	●漁港一般管理費(建設課) 614,557 8旅費 40,640 普通旅費 40,640
10 需用費	3,600,000	3,584,120	15,880	10需用費 124,917 消耗品費 124,917
11 役務費	241,000	240,240	760	18負担金、補助及び交付金 449,000 県漁港漁場協会負担金 449,000
12 委託料	1,699,000	1,697,410	1,590	●漁港施設維持管理費(建設課) 5,396,853 10需用費 3,459,203 光熱水費 530,596 修繕料 2,928,607 11役務費 240,240 電気設備保守点検手数料 220,440 漁港緑地遊具保守点検手数料 19,800
18 負担金、補助及び交付金	449,000	449,000	0	12委託料 1,697,410 漁港緑地管理業務委託料 750,200 施設管理等業務委託料 947,210

款	項	目	予 算 現 額				計
			当初予算額	補正予算額	継続費及び繰越事業費繰越額	予備費支出及び流用増減	
		4 漁港建設費	56,920,000	0	0	0	56,920,000
		5 漁業集落排水事業費	44,740,000	△248,000	0	0	44,492,000
7 商工費			139,524,000	191,440,000	11,000,000	0	341,964,000
	1 商工費		139,524,000	191,440,000	11,000,000	0	341,964,000
		1 商工総務費	24,663,000	222,000	0	0	24,885,000

6 款 農林水産業費 7 款 商工費

節		支出済額	翌年度繰越額	不用額	備考
区分	金額				
		45,504,860	繰越明許費 4,440,000	6,975,140	
14 工事請負費	36,500,000	27,784,900	繰越明許費 4,440,000	4,275,100	●漁港改良整備事業費（建設課） 27,784,900 14 工事請負費 27,784,900 漁港改良工事（県補） 20,790,000 漁港施設整備工事（町単） 6,994,900
18 負担金、補助及び交付金	20,420,000	17,719,960	0	2,700,040	●県営漁港事業負担金（建設課） 17,719,960 18 負担金、補助及び交付金 17,719,960 県営漁港事業負担金 17,719,960
		44,394,773	0	97,227	
2 給料	6,051,000	6,050,400	0	600	●漁業集落排水事業特別会計繰出金（水道課） 32,915,000 27 繰出金 32,915,000 漁業集落排水事業特別会計繰出金 32,915,000
3 職員手当等	3,727,000	3,638,460	0	88,540	
4 共済費	1,799,000	1,790,913	0	8,087	●職員給与費 11,479,773
27 繰出金	32,915,000	32,915,000	0	0	2 給料 6,050,400 職員給 6,050,400 3 職員手当等 3,638,460 扶養手当 120,000 住居手当 260,000 通勤手当 120,000 時間外勤務手当 138,467 休日勤務手当 46,909 期末手当 1,158,330 勤続手当 887,194 退職手当組合負担金 907,560 4 共済費 1,790,913 職員共済組合負担金 1,790,913
		315,406,777	繰越明許費 18,865,000	7,692,223	
		315,406,777	繰越明許費 18,865,000	7,692,223	
		24,623,842	0	261,158	
2 給料	12,147,000	12,146,400	0	600	●職員給与費 24,623,842
3 職員手当等	9,109,000	8,853,088	0	255,912	2 給料 12,146,400 職員給 12,146,400 3 職員手当等 8,853,088 管理職手当 253,200
4 共済費	3,629,000	3,624,354	0	4,646	

款	項	目	予 算 現 額				計
			当初予算額	補正予算額	継続費及び繰越事業費繰越額	予備費支出及び流用増減	
		2 商工業振興費	33,247,000	67,500,000	0	0	100,747,000

7 款 商工費

節		支出済額	翌年度繰越額	不用額	備 考
区 分	金 額				
		97,774,067	0	2,972,933	扶養手当 432,000 住居手当 421,200 通勤手当 297,300 時間外勤務手当 1,196,163 休日勤務手当 73,736 期末手当 2,283,195 勤勉手当 2,074,334 退職手当組合負担金 1,821,960 4共済費 3,624,354 職員共済組合負担金 3,624,354
1 報酬	1,673,000	1,646,400	0	26,600	●産業まつり推進事業費（産業振興課） 3,200,000
3 職員手当等	335,000	321,727	0	13,273	18負担金、補助及び交付金 3,200,000 産業まつり補助金 3,200,000
8 旅費	38,000	27,572	0	10,428	●商工業振興事業費（産業振興課） 36,871,034
10 需用費	160,000	159,494	0	506	1 報酬 1,646,400 会計年度任用職員報酬 1人 1,646,400
11 役務費	2,434,000	2,328,189	0	105,811	3 職員手当等 321,727 会計年度任用職員期末手当 321,727
12 委託料	10,500,000	10,441,850	0	58,150	8 旅費 27,572 費用弁償 24,000 普通旅費 3,572
18 負担金、補助及び交付金	70,607,000	67,848,835	0	2,758,165	12 委託料 7,700,000 地域の稼げる看板商品創出事業委託料 7,700,000
20 貸付金	15,000,000	15,000,000	0	0	18 負担金、補助及び交付金 12,175,335 商工会補助金 10,367,000 街路灯等補修事業補助金 120,000 商業団体等街路灯等電灯料補助金 173,174 街路灯等新設・更新事業補助金 184,000 小規模企業等振興資金信用保証料補助金 1,331,161
					20 貸付金 15,000,000 小規模企業等振興資金預託金 15,000,000
					●南知多町地域応援クーポン券発行事業費（産業振興課） 52,903,033 07・01・02・11節へ194,000円流用 07・01・02・18節から194,000円流用 10 需用費 159,494 消耗品費 159,494

(単位：円)

款	項	目	予 算 現 額				計
			当初予算額	補正予算額	継続費及び繰越事業費繰越額	予備費支出及び流用増減	
		3 消費者行政費	292,000	0	0	0	292,000
		4 観光振興費	81,322,000	123,718,000	11,000,000	0	216,040,000

7 款 商工費

節		支出済額	翌年度繰越額	不用額	備 考
区 分	金 額				
		261,206	0	30,794	11 役務費 2,328,189 郵便料 1,695,108 クーポン券換金手数料 633,081 12 委託料 2,741,850 クーポン券等関連事務委託料 2,741,850 18 負担金、補助及び交付金 47,673,500 地域応援クーポン券交付金 47,673,500 ●新型コロナウイルス感染症対策経営相談体制強化事業費(産業振興課) 4,800,000 18 負担金、補助及び交付金 4,800,000 経営相談体制強化事業補助金 4,800,000
8 旅費	3,000	0	0	3,000	●消費者行政事業費(産業振興課) 261,206
10 需用費	16,000	5,453	0	10,547	10 需用費 5,453 消耗品費 5,453
18 負担金、補助及び交付金	273,000	255,753	0	17,247	18 負担金、補助及び交付金 255,753 広域消費生活センター負担金 255,753
		192,747,662	繰越明許費 18,865,000	4,427,338	
8 旅費	204,000	203,471	0	529	●観光振興事業費(産業振興課) 43,462,403
10 需用費	9,990,000	9,673,444	0	316,556	07・01・04・08 節へ4,000円流用 07・01・04・10 節から4,000円流用
11 役務費	2,414,000	1,872,254	0	541,746	8 旅費 39,751 普通旅費 39,751
12 委託料	59,164,000	39,685,069	繰越明許費 18,865,000	613,931	10 需用費 640,652 消耗品費 640,652 12 委託料 13,338,000 観光宣伝事業委託料 13,338,000
13 使用料及び賃借料	2,428,000	2,426,524	0	1,476	18 負担金、補助及び交付金 29,444,000
14 工事請負費	66,708,000	66,181,500	0	526,500	県観光協会負担金 290,000 県観光キャンペーン推進事業特別会費負担金 590,000 知多南部地域観光協議会負担金 300,000
18 負担金、補助及び交付金	75,115,000	72,689,000	0	2,426,000	日本観光振興協会負担金 84,000
26 公課費	17,000	16,400	0	600	

-181-

-180-

款	項	目	予 算 現 額				計
			当初予算額	補正予算額	継続費及び繰越事業費繰越額	予備費支出及び流用増減	

7 款 商工費

節		支出済額	翌年度繰越額	不 用 額	備 考
区 分	金 額				
					中部小型船安全協会負担金 50,000 東海地区外国人観光客誘致促進 協議会負担金 200,000 知多半島観光圏協議会負担金 720,000 観光宣伝事業補助金 1,585,000 観光協会補助金 16,071,000 海水浴場及び浴客安全対策補助 金 9,404,000 G O G O 三河湾協議会事業費補 助金 150,000 ●観光資源保全事業費（産業振興課） 39,686,239 10需用費 9,032,792 消耗品費 359,976 光熱水費 6,647,273 修繕料 2,025,543 11役務費 1,872,254 インターネット使用料 72,288 防火設備保守点検手数料 127,996 浄化槽保守点検手数料 1,309,000 浄化槽法定検査手数料 118,000 自動車保険料 48,290 高圧受電装置保守点検手数料 196,680 12委託料 14,192,069 師崎港観光センター附属施設管 理委託料 450,000 内海観光センター管理人派遣委 託料 327,789 師崎港観光センター清掃業務委 託料 704,580 観光施設維持管理委託料 3,860,000 篠島渡船ターミナル指定管理委 託料 2,214,000 日間賀島渡船ターミナル指定管 理委託料 1,888,000 観光地美化推進事業委託料 3,838,000 離島観光ごみ収集運搬業務委託 料 909,700 13使用料及び賃借料 2,426,524 港湾施設占用料 1,150,464 観光案内所及び内海商工会館用 地借地料 1,156,800 漁港施設占用料 119,260 14工事請負費 12,146,200

款	項	目	予 算 現 額				計
			当初予算額	補正予算額	継続費及び繰越事業費繰越額	予備費支出及び流用増減	
8	土木費		210,993,000	△842,000	0	0	210,151,000
	1	土木管理費	116,947,000	△961,000	0	0	115,986,000
		1 土木総務費	116,947,000	△961,000	0	0	115,986,000

7 款 商工費 8 款 土木費

区 分	金 額	支出済額	翌年度繰越額	不 用 額	備 考
					富士ヶ峰神社避難所トイレ整備 工事 9,528,200 北山公園整備工事 2,618,000 26公課費 16,400 自動車重量税 16,400 ●観光施設整備事業費（産業振興課） 67,854,020 07・01・04・08節へ164,000円流用 07・01・04・18節から164,000円流用 8旅費 163,720 特別旅費 163,720 12委託料 12,155,000 内海観光センター整備事業実施 設計業務委託料（繰越明許費） 10,670,000 （繰越分 10,670,000） 内海観光センター基本設計業務 委託料 1,485,000 14工事請負費 54,035,300 内海観光センター解体工事 54,035,300 18負担金、補助及び交付金 1,500,000 沼の交番プロジェクト関連事業 補助金 1,500,000 ●新型コロナウイルス感染症観光対策事 業費（産業振興課） 41,745,000 18負担金、補助及び交付金 41,745,000 宿泊促進事業補助金 40,000,000 海水浴場等感染防止対策事業費 補助金 1,500,000 離島産業廃棄物運搬費補助金 245,000
		194,437,556	繰越明許費 2,904,000	12,809,444	
		113,944,629	0	2,041,371	
		113,944,629	0	2,041,371	
1	報酬	1,822,000	1,821,771	0	229 ●土木一般管理費（建設課） 5,816,855
2	給料	36,364,000	36,363,600	0	400 1報酬 1,821,771 会計年度任用職員報酬 1人
3	職員手当等	25,850,000	24,927,126	0	922,874 1,821,771
4	共済費	11,298,000	11,275,518	0	22,482 3職員手当等 362,853 会計年度任用職員期末手当
8	旅費	224,000	178,023	0	45,977 8旅費 178,023

(単位：円)

款	項	目	予 算 現 額				計
			当初予算額	補正予算額	継続費及び繰越事業費繰越額	予備費支出及び流用増減	

8款 土木費

節		支出済額	翌年度繰越額	不用額	備 考
区 分	金 額				
10需用費	32,427,000	32,295,384	0	131,616	費用弁償 26,720 普通旅費 112,013 特別旅費 39,290
11役務費	2,183,000	2,104,108	0	78,892	10需用費 218,989 消耗品費 141,992 燃料費 59,067 修繕料 17,930
12委託料	4,058,000	3,554,408	0	503,592	11役務費 182,628 自動車保険料 16,880 占用料口座振替取扱手数料 748 製図用ソフト保守手数料 165,000
18負担金、補助及び交付金	1,760,000	1,424,691	0	335,309	12委託料 1,627,900 道路台帳加除修正業務委託料 1,430,000 県道奥田内福寺南知多線開通式支援業務委託料 197,900 18負担金、補助及び交付金 1,424,691 知多建設協議会負担金 54,000 県治水砂防協会負担金 10,000 県河川海岸協会負担金 11,000 県道路整備促進協力会負担金 23,000 県名古屋市道路利用者会議負担金 5,600 県市町村道整備促進期成同盟会負担金 6,000 全国海岸協会負担金 30,000 土木積算システム利用負担金 738,540 東海環状地域整備推進協議会負担金 5,000 衣浦大橋整備促進期成同盟会負担金 5,500 建設副産物情報交換システム利用負担金 8,800 篠島前浜海岸公衆トイレ維持管理費補助金 527,251
					●土木施設維持管理費（建設課） 35,924,383
10需用費	32,076,395				10需用費 32,076,395 消耗品費 899,978 光熱水費 1,199,441 修繕料 29,976,976
11役務費	1,921,480				11役務費 1,921,480 樹木伐採手数料 1,921,480
12委託料	1,926,508				12委託料 1,926,508 道路環境美化事業委託料 1,926,508
					●職員給与費 72,203,391 2給料 36,363,600

-187-

-186-

款	項	目	予 算 現 額				計
			当初予算額	補正予算額	継続費及び繰越事業費繰越額	予備費支出及び流用増減	
	2 道路橋りょう費		36,205,000	0	0	0	36,205,000
		1 道路橋りょう費	36,205,000	0	0	0	36,205,000
	3 河川費		12,000,000	0	0	0	12,000,000
		1 急傾斜地崩壊対策事業費	7,000,000	0	0	0	7,000,000

8 款 土木費

節		支出済額	翌年度繰越額	不用額	備 考	
区 分	金 額					
					職員給 36,363,600 3職員手当等 24,564,273 管理職手当 1,495,200 扶養手当 999,500 住居手当 627,000 通勤手当 631,200 特殊勤務手当 900 時間外勤務手当 1,295,421 休日勤務手当 7,125 期末手当 7,371,178 勤勉手当 6,682,209 退職手当組合負担金 5,454,540 4共済費 11,275,518 職員共済組合負担金 11,275,518	
		28,300,889	繰越明許費 2,904,000	5,000,111		
		28,300,889	繰越明許費 2,904,000	5,000,111		
10	需用費	2,000	0	2,000	●道路橋りょう維持補修事業費（建設課） 28,256,943	
12	委託料	14,950,000	8,294,143 繰越明許費 2,904,000	3,751,857	12委託料 8,294,143 橋りょう点検調査業務委託料 5,390,000 道路改築工事用地測量等業務委託料 2,091,364 用地測量等委託料（道路用地払下げ分） 812,779 14工事請負費 19,962,800 道路橋りょう維持補修工事 19,962,800	
14	工事請負費	20,000,000	19,962,800	37,200		
16	公有財産購入費	1,209,000	0	1,209,000		
21	補償、補填及び賠償金	44,000	43,946	54	●道路橋りょう一般管理事業費（建設課） 43,946 08・02・01・16節から44,000円流用 08・02・01・21節へ44,000円流用 21補償、補填及び賠償金 43,946 物件移転その他補償金 43,946	
				11,265,227	0	734,773
				6,936,727	0	63,273
18	負担金、補助及び交付金	7,000,000	6,936,727	0	63,273	●急傾斜地崩壊対策事業費（建設課） 6,936,727 18負担金、補助及び交付金 6,936,727 県営急傾斜地崩壊対策事業負担金 6,936,727

款	項	目	予 算 現 額				
			当初予算額	補正予算額	継続費及び繰越事業費繰越額	予備費支出及び流用増減	計
		2 河川改良費	5,000,000	0	0	0	5,000,000
	4 港湾費		5,964,000	0	0	0	5,964,000
		1 港湾管理費	5,964,000	0	0	0	5,964,000
	5 都市計画費		36,777,000	69,000	0	0	36,846,000
		1 都市計画総務費	26,869,000	△250,000	0	0	26,619,000

8 款 土木費

区 分	金 額	支出済額	翌年度繰越額	不 用 額	備 考
		4,328,500	0	671,500	
10 需用費	1,000,000	918,500	0	81,500	●河川維持補修事業費（建設課） 4,328,500
14 工事請負費	4,000,000	3,410,000	0	590,000	10 需用費 918,500 修繕料 918,500 14 工事請負費 3,410,000 河川維持補修工事 3,410,000
		5,404,491	0	559,509	
		5,404,491	0	559,509	
8 旅費	6,000	5,720	0	280	●港湾一般管理費（建設課） 251,820
10 需用費	1,556,000	1,261,685	0	294,315	8 旅費 5,720 普通旅費 5,720
11 役務費	1,542,000	1,438,876	0	103,124	10 需用費 56,000 消耗品費 56,000
12 委託料	1,439,000	1,328,910	0	110,090	18 負担金、補助及び交付金 190,100
14 工事請負費	1,200,000	1,179,200	0	20,800	県港湾協会負担金 190,100
18 負担金、補助及び交付金	221,000	190,100	0	30,900	●港湾施設維持管理費（建設課） 5,152,671
					10 需用費 1,205,685 光熱水費 488,375 修繕料 717,310
					11 役務費 1,438,876 ごみ処理手数料 61,930 浄化槽保守点検手数料 356,246 浄化槽法定検査手数料 23,000 砂除去手数料 997,700
					12 委託料 1,328,910 内海港緑地等管理業務委託料 1,328,910
					14 工事請負費 1,179,200 港湾施設整備工事（町単） 1,179,200
		34,927,710	0	1,918,290	
		25,759,448	0	859,552	
1 報酬	177,000	170,100	0	6,900	●都市計画一般管理費（建設課） 7,717,165
2 給料	9,506,000	9,505,200	0	800	08・05・01・08 節～9,000円流用 08・05・01・10 節から9,000円流用
3 職員手当等	6,182,000	5,735,923	0	446,077	1 報酬 170,100 都市計画審議会委員 14人 170,100
4 共済費	2,800,000	2,792,160	0	7,840	8 旅費 54,022 費用弁償 5,300
8 旅費	56,000	54,022	0	1,978	

款	項	目	予 算 現 額				計
			当初予算額	補正予算額	継続費及び繰越事業費繰越額	予備費支出及び流用増減	
		2 公園費	9,908,000	319,000	0	0	10,227,000

8 款 土木費

節		支出済額	翌年度繰越額	不用額	備 考
区 分	金 額				
10需用費	20,000	19,936	0	64	普通旅費 48,722 10需用費 10,936 消耗品費 10,936
11役務費	37,000	28,607	0	8,393	11役務費 28,607 郵便料 28,607
12委託料	7,821,000	7,436,000	0	385,000	12委託料 7,436,000 都市計画基礎調査業務委託料 2,728,000 景観計画策定業務委託料 4,708,000
18負担金、補助及び交付金	20,000	17,500	0	2,500	18負担金、補助及び交付金 17,500 県都市計画協会負担金 2,500 県街路事業促進協議会負担金 10,000 県建築物地震対策推進協議会負担金 5,000
					●国土法事務費（建設課） 9,000 08・05・01・08節から3,000円流用 08・05・01・10節へ3,000円流用 10需用費 9,000 消耗品費 9,000
					●職員給与費 18,033,283 2給料 9,505,200 職員給 9,505,200 3職員手当等 5,735,923 扶養手当 305,000 通勤手当 124,800 特殊勤務手当 4,500 時間外勤務手当 201,201 休日勤務手当 37,869 期末手当 1,887,512 勤勉手当 1,749,261 退職手当組合負担金 1,425,780 4共済費 2,792,160 職員共済組合負担金 2,792,160
		9,168,262	0	1,058,738	
10需用費	2,459,000	2,104,412	0	354,588	●公園維持管理費（建設課） 9,168,262 10需用費 2,104,412 消耗品費 39,815 光熱水費 865,245 修繕料 1,199,352
11役務費	1,563,000	1,424,250	0	138,750	11役務費 1,424,250 運搬料 174,540 樹木伐採手数料 193,600 浄化槽保守点検手数料 726,110 浄化槽法定検査手数料 88,000 公園遊具保守点検手数料 242,000
12委託料	6,205,000	5,639,600	0	565,400	

款	項	目	予 算 現 額				計
			当初予算額	補正予算額	継続費及び繰越事業費繰越額	予備費支出及び流用増減	
	6 住宅費		3,100,000	50,000	0	0	3,150,000
		1 住宅管理費	3,100,000	50,000	0	0	3,150,000
9 消防費			474,928,000	2,498,000	0	444,000	477,870,000
	1 消防費		474,928,000	2,498,000	0	444,000	477,870,000
		1 常備消防費	356,049,000	0	0	0	356,049,000
		2 非常備消防費	65,111,000	281,000	0	0	65,392,000

8 款 土木費 9 款 消防費

区 分	金 額	支出済額	翌年度繰越額	不 用 額	備 考
					12委託料 5,639,600 公園樹木管理委託料 1,839,200 公園管理委託料 3,800,400
		594,610	0	2,555,390	
		594,610	0	2,555,390	
8 旅費	3,000	0	0	3,000	●住宅維持管理費（建設課） 508,410
10 需用費	475,000	310,657	0	164,343	10 需用費 310,657 消耗品費 5,464 光熱水費 140,853 修繕料 164,340
11 役務費	200,000	197,753	0	2,247	11 役務費 197,753 防火設備保守点検手数料 56,430 浄化槽保守点検手数料 93,335 浄化槽法定検査手数料 16,000 受水槽清掃手数料 30,800 町営住宅使用料収納取扱手数料 1,188
12 委託料	472,000	47,200	0	424,800	●住宅耐震改修費（建設課） 86,200 12委託料 47,200 木造住宅耐震診断業務委託料 47,200
18 負担金、補助及び交付金	2,000,000	39,000	0	1,961,000	18負担金、補助及び交付金 39,000 耐震改修費等補助金 39,000
		460,368,704	0	17,501,296	
		460,368,704	0	17,501,296	
		353,794,000	0	2,255,000	
18 負担金、補助及び交付金	356,049,000	353,794,000	0	2,255,000	●知多南部消防組合分担金（防災危機管理室） 353,794,000 18負担金、補助及び交付金 353,794,000 知多南部消防組合分担金 353,794,000
		57,497,191	0	7,894,809	
1 報酬	13,550,000	13,414,800	0	135,200	●消防一般管理費（防災危機管理室） 19,102,344
5 災害補償費	1,000,000	0	0	1,000,000	7 報償費 8,717,000 消防団員退職報償金 8,717,000
7 報償費	24,410,000	19,459,740	0	4,950,260	8 旅費 22,015 費用弁償 4,255

(単位：円)

款	項	目	予 算 現 額				計
			当初予算額	補正予算額	継続費及び繰越事業費繰越額	予備費支出及び流用増減	

9款 消防費

節		支出済額	翌年度繰越額	不用額	備 考	
区 分	金 額					
8	旅費	33,000	22,015	0	10,985	普通旅費 17,760
10	需用費	7,145,000	6,142,409	0	1,002,591	10需用費 1,833,260 消耗品費 783,200 被服費 1,050,060
11	役務費	876,000	750,296	0	125,704	11役務費 3,300 クリーニング代 3,300
12	委託料	495,000	495,000	0	0	13使用料及び賃借料 514,810 自動車借上料 146,980 船舶借上料 103,830 消防分道所用施設借上料 264,000
13	使用料及び賃借料	1,137,000	740,142	0	396,858	18負担金、補助及び交付金 8,011,959 知多郡消防団連合会負担金 150,000 半田警察署管内消防警察協議会負担金 12,000 県消防協会負担金 69,200 公務災害補償掛金 753,559 消防団員退職報償金掛金 7,027,200
14	工事請負費	7,922,000	7,755,000	0	167,000	
17	備品購入費	339,000	338,030	0	970	
18	負担金、補助及び交付金	8,014,000	8,011,959	0	2,041	
26	公課費	471,000	367,800	0	103,200	
						●消防推進事業費（防災危機管理室） 2,753,860 7報償費 2,648,640 操法大会訓練報償 1,209,600 視閲式訓練報償 1,300,800 出初式出動報償 122,400 消防団長表彰 15,840 10需用費 50,320 消耗品費 30,880 食糧費 19,440 11役務費 8,400 運搬料 8,400 13使用料及び賃借料 46,500 船舶借上料 46,500 ●消防団員活動費（防災危機管理室） 19,915,600 1報酬 13,414,800 消防団員 360人 13,414,800 7報償費 6,500,800 分団運営費 5,515,600 緊急出動報償 336,000 訓練出動報償 649,200 ●消防施設等維持管理費（防災危機管理室） 13,660,953 09・01・02・10節から223,000円流用 09・01・02・12節から282,000円流用 09・01・02・14節へ505,000円流用 10需用費 3,966,527 燃料費 561,758 光熱水費 970,591

款	項	目	予 算 現 額				計
			当初予算額	補正予算額	継続費及び繰越事業費繰越額	予備費支出及び流用増減	
		3 消防施設費	11,446,000	0	0	444,000	11,890,000

9 款 消防費

節		支出済額	翌年度繰越額	不用額	備 考
区 分	金 額				
		11,711,029	0	178,971	修繕料 2,434,178 11 役務費 738,596 電話料 60,776 運搬料 38,050 自動車保険料 617,770 し尿汲取り手数料 22,000 12 委託料 495,000 篠島消防団堂山車庫設計監理業務委託料 495,000 14 工事請負費 7,755,000 篠島消防団堂山車庫建替工事 6,710,000 篠島消防団照浜車庫解体工事 1,045,000 17 備品購入費 338,030 消防団用備品 338,030 26 公課費 367,800 自動車重量税 367,800 ● 県消防操法大会費（防災危機管理室） 2,064,434 7 報償費 1,593,300 県操法大会出場団報償 1,512,000 県操法大会来賓記念品 81,300 10 需用費 292,302 消耗品費 68,166 食糧費 41,151 被服費 182,985 13 使用料及び賃借料 178,832 自動車借上料 154,660 県操法大会設備借上料 24,172
10 需用費	544,000	540,100	0	3,900	● 消火栓整備事業費（防災危機管理室） 6,454,869
11 役務費	15,900	12,460	0	3,440	09・01・03・17 節から425,000円流用 予備費から444,000円充用
17 備品購入費	5,574,100	5,403,200	0	170,900	10 需用費 540,100 消耗品費 540,100 17 備品購入費 159,500 消火栓備品 159,500
18 負担金、補助及び交付金	5,756,000	5,755,269	0	731	18 負担金、補助及び交付金 5,755,269 消火栓維持管理負担金 5,755,269 ● 消防団備品整備事業費（防災危機管理室） 5,256,160 09・01・03・11 節～5,900円流用 09・01・03・17 節から5,900円流用 09・01・03・18 節～425,000円流用 11 役務費 12,460

款	項	目	予 算 現 額				計
			当初予算額	補正予算額	継続費及び繰越事業費繰越額	予備費支出及び流用増減	
		4 災害対策費	42,322,000	2,217,000	0	0	44,539,000

9 款 消費費

節		支出済額	翌年度繰越額	不用額	備 考
区 分	金 額				
		37,366,484	0	7,172,516	自動車登録点検手数料 6,610 消防積載車廃車手数料 5,850 17備品購入費 5,243,700 小型動力ポンプ付積載車 5,159,000 消防用吸管 84,700
1 報酬	1,498,000	1,460,520	0	37,480	●防災対策事業費（防災危機管理室） 20,145,588
3 職員手当等	4,220,000	1,200,306	0	3,019,694	09・01・04・10節から104,000円流用 09・01・04・18節へ104,000円流用
5 災害補償費	10,000	0	0	10,000	1 報酬 1,460,520 防災会議委員 6人 37,800 会計年度任用職員報酬 1人 1,422,720
7 報償費	2,766,000	1,273,586	0	1,492,414	3 職員手当等 279,552 会計年度任用職員期末手当 279,552
8 旅費	179,000	119,180	0	59,820	7 報償費 692,786 消防団員年末夜警報償 430,800 海水浴場警備報償 217,200 防災研修等講師謝礼 44,786
10 需用費	13,330,000	11,849,347	0	1,480,653	8 旅費 108,240 費用弁償 51,400 普通旅費 56,840
11 役務費	5,292,000	5,233,100	0	58,900	10 需用費 4,720,518 消耗品費 1,220,279 光熱水費 803,776 修繕料 2,656,005 被服費 40,458
12 委託料	1,269,000	1,157,835	0	111,165	11 役務費 2,567,316 運搬料 13,260 防災行政無線電話料 79,256 防災行政無線保守点検手数料 2,384,800 消防通報訓練指導車廃車手数料 90,000
13 使用料及び賃借料	2,498,000	2,462,924	0	35,076	12 委託料 5,280 家具転倒防止器具設置委託料 5,280
18 負担金、補助及び交付金	13,477,000	12,609,686	0	867,314	13 使用料及び賃借料 2,406,790 船舶借上料 7,500 防災行政無線電波等利用料 1,874,610 離島行政情報送機器使用料 360,000 災害避難支援システムサーバ借上料 20,856 インターネット使用料 142,824

(単位：円)

款	項	目	予 算 現 額				計
			当初予算額	補正予算額	継続費及び繰越事業費繰越額	予備費支出及び流用増減	

9款 消防費

節		支出済額	翌年度繰越額	不用額	備 考
区 分	金 額				
					18負担金、補助及び交付金 7,905,586 防災行政無線設備保守点検負担金 1,843,698 愛知県派遣職員人件費負担金 5,941,888 防火防災訓練災害補償掛金 16,000 平成30年度都市防災総合推進事業補助金返還金 104,000 ●災害対策事業費（防災危機管理室） 8,979,060 09・01・04・10節から11,000円流用 09・01・04・13節へ11,000円流用 7報償費 67,200 消防団員台風等災害警備報償 67,200 8旅費 4,140 普通旅費 4,140 10需用費 3,849,740 消耗品費 3,849,740 11役務費 316,480 電話料 39,850 災害用衛星携帯電話料 194,130 災害用ろ水機保守点検手数料 82,500 13使用料及び賃借料 37,400 宿泊施設借上料 37,400 18負担金、補助及び交付金 4,704,100 防災ヘリコプター運営協議会負担金 499,247 コミュニティ助成事業補助金（地域防災組織育成） 1,600,000 自主防災組織資機材整備事業補助金 331,000 自主防災組織等津波避難路整備事業補助金 882,000 自主防災組織等活動事業補助金 1,391,853 ●樋門扉維持管理費（防災危機管理室） 954,767 7報償費 513,600 樋門扉操作員出動報償 513,600 8旅費 6,800 普通旅費 6,800 10需用費 434,367 消耗品費 82,180 修繕料 352,187 ●防災施設維持管理費（防災危機管理室） 6,366,315

(単位：円)

款	項	目	予 算 現 額				計
			当初予算額	補正予算額	継続費及び繰越事業費繰越額	予備費支出及び流用増減	
10	教育費		692,316,000	100,892,000	9,000,000	848,000	803,056,000
	1	教育総務費	159,646,000	23,499,000	9,000,000	0	192,145,000
		1 教育委員会費	1,516,000	0	0	0	1,516,000
		2 事務局費	102,003,000	9,568,000	0	322,000	111,893,000

9 款 消防費 10 款 教育費

節		支出済額	翌年度繰越額	不用額	備 考
区 分	金 額				
					10需用費 2,844,722 消耗品費 13,757 燃料費 101,131 光熱水費 2,222,634 修繕料 507,200 11役務費 2,349,304 電話料 209,766 インターネット使用料 171,391 防火設備保守点検手数料 494,417 浄化槽保守点検手数料 655,930 浄化槽清掃手数料 679,800 浄化槽法定検査手数料 39,000 防災施設清掃手数料 99,000 12委託料 1,152,555 内海防災センター管理委託料 136,123 篠島防災センター管理委託料 82,400 電気保安業務委託料 574,200 機械警備業務委託料 264,000 豊浜防災センター管理委託料 95,832 13使用料及び賃借料 19,734 ケーブルテレビ利用料 19,734 ●職員給与費 920,754 3職員手当等 920,754 時間外勤務手当 602,994 休日勤務手当 135,260 管理職員特別勤務手当 182,500
		753,552,377	繰越明許費 8,386,000	41,117,623	
		183,681,958		0	8,463,042
		1,415,146		0	100,854
1	報酬	1,347,000	1,258,600	0	88,400
8	旅費	70,000	58,416	0	11,584
9	交際費	80,000	79,510	0	490
10	需用費	19,000	18,620	0	380
		110,419,257		0	1,473,743

●教育委員会一般管理費（学校教育課）
1,415,146
10・01・01・08節から20,000円流用
10・01・01・09節へ20,000円流用
1報酬 1,258,600
教育委員 5人 1,258,600
8旅費 58,416
費用弁償 58,416
9交際費 79,510
交際費 79,510
10需用費 18,620
消耗品費 18,620

款	項	目	予 算 現 額				計
			当初予算額	補正予算額	継続費及び繰越事業費繰越額	予備費支出及び流用増減	

10款 教育費

節		支出済額	翌年度繰越額	不用額	備 考	
区 分	金 額					
1	報酬	22,826,000	22,084,470	0	741,530	●事務局一般管理費（学校教育課） 35,898,442 10・01・03・18節から322,000円流用 1報酬 22,084,470 会計年度任用職員報酬 20人 22,084,470 3職員手当等 4,005,480 会計年度任用職員期末手当 4,005,480 7報償費 644,859 ゴミ収集謝礼 627,750 自動車等借上謝礼 17,109 8旅費 1,911,566 費用弁償 1,611,118 普通旅費 212,768 特別旅費 87,680 10需用費 90,814 消耗品費 85,614 印刷製本費 5,200 11役務費 48,365 電話料 42,255 傷害保険料 6,110 12委託料 1,341,873 離島事業系ごみ収集運搬処分業 務委託料 283,080 産業廃棄物運搬処分業務委託料 1,058,793 13使用料及び賃借料 536,220 駐車料金 420,000 船舶借上料 116,220 18負担金、補助及び交付金 5,234,795 知多地方教育事務協議会分担金 112,000 県市町村教育委員会連合会負担 金 6,910 県町村教育長協議会負担金 23,000 特別支援教育研究協議会負担金 15,000 派遣指導主事人件費負担金 5,077,885 ●職員給与費 74,520,815 2給料 35,575,381 職員給 35,575,381 3職員手当等 27,293,483 管理職手当 2,769,600 扶養手当 1,278,000 住居手当 234,000 通勤手当 851,570 時間外勤務手当 2,121,809 休日勤務手当 11,333
2	給料	35,576,000	35,575,381	0	619	
3	職員手当等	31,603,000	31,298,963	0	304,037	
4	共済費	11,661,000	11,651,951	0	9,049	
7	報償費	699,000	644,859	0	54,141	
8	旅費	2,017,000	1,911,566	0	105,434	
10	需用費	103,000	90,814	0	12,186	
11	役務費	63,000	48,365	0	14,635	
12	委託料	1,380,000	1,341,873	0	38,127	
13	使用料及び賃借料	558,000	536,220	0	21,780	
18	負担金、補助及び交付金	5,407,000	5,234,795	0	172,205	

款	項	目	予 算 現 額				計
			当初予算額	補正予算額	継続費及び繰越事業費繰越額	予備費支出及び流用増減	
		3 教育振興費	55,456,000	13,871,000	9,000,000	△520,000	77,807,000

10 款 教育費

節		支出済額	翌年度繰越額	不用額	備 考
区 分	金 額				
					期末手当 8,292,059 勤勉手当 5,497,932 退職手当組合負担金 6,237,180 4共済費 11,651,951 職員共済組合負担金 11,651,951
		70,946,278	0	6,860,722	
7	報償費	107,000	37,675	0	69,325
10	需用費	220,000	219,673	0	327
11	役務費	445,000	396,530	0	48,470
12	委託料	5,966,000	5,919,110	0	46,890
13	使用料及び賃借料	24,853,000	24,668,108	0	184,892
17	備品購入費	381,000	379,851	0	1,149
18	負担金、補助及び交付金	45,835,000	39,325,331	0	6,509,669
					●教育振興一般管理費（学校教育課） 70,946,278 10・01・02・12節へ322,000円流用 10・01・03・07節から3,000円流用 10・01・03・10節へ3,000円流用 10・01・04・10節へ44,000円流用 10・01・04・17節へ154,000円流用 7報償費 37,675 教育支援委員報償 14,255 自動車等借上謝礼 1,420 学生サポーター謝礼 10,000 教職員研究表彰 12,000 10需用費 219,673 消耗品費 216,931 食糧費 2,742 11役務費 396,530 電話料 54,915 インターネット使用料 54,120 学校支援者補償保険料 135,000 学費等口座振替手数料 152,495 12委託料 5,919,110 学校教育研究委託料 320,000 教育指導研究委託料 231,680 現職教育研修事業委託料 562,000 児童生徒指導推進事業委託料 190,000 情報教育アドバイザー委託料 2,440,680 総合学習推進委託料 1,120,000 「ふるさと 出会いの創造」推進事業委託料 540,000 キャリアプロジェクト事業委託料 160,000 学費等口座振替取扱委託料 57,750 ICT活用教育推進事業業務委託料 297,000 13使用料及び賃借料 24,668,108 ケーブルテレビ視聴料 29,040 コンピュータ借上料 20,275,368

(単位：円)

款	項	目	予 算 現 額				計
			当初予算額	補正予算額	継続費及び繰越事業費繰越額	予備費支出及び流用増減	
		4 教職員住宅費	671,000	60,000	0	198,000	929,000

10款 教育費

節	支出済額	翌年度繰越額	不用額	備 考
				勤怠管理システム使用料 237,600 A Iドリル使用料(コロナ対策事業) 4,070,000 モバイルWiFiルーター使用料 56,100 17備品購入費 379,851 オンライン授業用機器(コロナ対策事業) 369,732 図書購入費 10,119 18負担金、補助及び交付金 39,325,331 県中小学校体育連盟知多支所分 担金 569,000 日本スポーツ振興センター負担 金 895,560 離島高校生修学支援費補助金 12,466,100 学校保健特別対策事業費補助金 1,400,000 小中学校修学旅行等キャンセル 料補助金 115,972 学校保健特別対策事業費補助金 (繰越明許費) 9,000,000 (繰越分 9,000,000) 教職員会補助金 963,280 私立高等学校授業料補助金 396,200 林間学校補助金 2,416,086 児童通学費補助金 9,873 進路指導対策交付金 580,000 町中小学校体育連盟交付金 282,481 小中学校文化クラブ交付金 250,000 小中学校体育交付金 1,860,779 入学お祝い金 4,260,000 新入学児童生徒支援金(コロナ 対策事業) 3,860,000
	901,277	0	27,723	
10需用費	440,000	414,767	0	25,233 ●教職員住宅維持管理費(学校教育課) 901,277
11役務費	314,000	312,710	0	1,290 10・01・03・18節から198,000円流用 10需用費 414,767
12委託料	21,000	20,790	0	210 消耗品費 11,639 光熱水費 159,665 修繕料 243,463
17備品購入費	154,000	153,010	0	990 11役務費 312,710 防火設備保守点検手数料 95,260

-211-

-210-

(単位：円)

款	項	目	予 算 現 額				計
			当初予算額	補正予算額	継続費及び繰越事業費繰越額	予備費支出及び流用増減	
	2 小学校費		99,814,000	14,316,000	0	848,000	114,978,000
		1 学校管理費	81,984,000	14,316,000	0	848,000	97,148,000

10款 教育費

節		支出済額	翌年度繰越額	不用額	備 考
区 分	金 額				
					浄化槽保守点検手数料 197,450 浄化槽法定検査手数料 20,000 12委託料 20,790 受水槽・高架水槽清掃委託料 20,790 17備品購入費 153,010 教職員住宅備品 153,010
		110,916,042	0	4,061,958	
		95,551,418	0	1,596,582	
1報酬	7,437,000	7,383,480	0	53,520	●小学校一般管理費（学校教育課） 82,509,062
2給料	2,324,000	2,323,200	0	800	10・02・01・10節へ3,149,000円流用 10・02・01・11節から466,000円流用
3職員手当等	1,948,000	1,900,284	0	47,716	10・02・01・12節から576,000円流用 10・02・01・13節へ96,000円流用
4共済費	602,000	601,044	0	956	10・02・01・14節から2,069,000円流用 10・02・01・17節から134,000円流用
7報償費	128,000	90,650	0	37,350	予備費から848,000円充用
8旅費	51,000	50,400	0	600	1報酬 7,383,480 会計年度任用職員報酬 4人 7,383,480
10需用費	26,238,000	26,170,955	0	67,045	3職員手当等 1,456,172 会計年度任用職員期末手当
11役務費	10,747,000	10,654,908	0	92,092	7報償費 30,650 自動車借上謝礼 30,650
12委託料	20,273,000	20,113,622	0	159,378	8旅費 50,400 費用弁償 50,400
13使用料及び賃借料	7,066,000	7,059,435	0	6,565	10需用費 26,170,955 消耗品費 3,899,966 燃料費 2,339,913 食糧費 33,714 印刷製本費 69,640 光熱水費 13,810,233 修繕料 6,006,459 飼料費 11,030
14工事請負費	19,287,000	18,212,040	0	1,074,960	11役務費 10,654,908 郵便料 44,200 電話料 1,279,743 電力デマンド監視手数料 184,800 クリーニング代 73,260 樹木伐採手数料 48,400 樹木せん定手数料 64,430 防火設備保守点検手数料 797,148
17備品購入費	876,000	830,000	0	46,000	計量器検査手数料 9,000 浄化槽保守点検手数料 3,132,437
26公課費	171,000	161,400	0	9,600	

-213-

-212-

(単位：円)

款	項	目	予 算 現 額				計
			当初予算額	補正予算額	継続費及び 繰越事業費 繰 越 額	予備費支出 及び 流用増減	

10款 教育費

節		支出済額	翌年度繰越額	不 用 額	備 考
区 分	金 額				
					浄化槽法定検査手数料 128,000 自動車保険料 557,070 昇降機保守点検手数料 2,968,240 非常通報装置保守点検手数料 20,900 高圧受電装置保守点検手数料 929,280 プールろ過機保守点検手数料 176,000 ビアノ調律等手数料 148,500 音楽器点検手数料 55,000 階段昇降車定期点検手数料 38,500 12委託料 20,113,622 教育環境整備工事設計監理委託 料 204,600 日間賀小学校体育館スロープ設 置工事監理委託料 278,300 警備業務委託料 316,800 受水槽・高架水槽清掃委託料 248,160 学校図書館図書管理委託料 673,584 屋外屋内運動施設及び遊具等点 検委託料 154,000 校舎窓ガラス清掃委託料 720,500 プール清掃委託料 369,000 スクールバス運転業務委託料 17,148,678 13使用料及び賃借料 7,059,435 有料道路通行料 159,520 テレビ受信料 106,535 ケーブルテレビ視聴料 87,120 ウィルスチェックソフト使用料 489,500 自動車借上料 792,000 コンピュータ借上料 4,054,356 印刷機借上料 429,000 複写機借上料 858,000 携帯電話借上料 83,404 14工事請負費 8,598,040 教育環境整備工事 1,558,040 内海小学校給食用昇降機改修工 事 1,100,000 日間賀小学校体育館スロープ設 置工事 5,940,000 17備品購入費 830,000 プールろ過装置 830,000 26公課費 161,400 自動車重量税 161,400

款	項	目	予 算 現 額				計
			当初予算額	補正予算額	継続費及び繰越事業費繰越額	予備費支出及び流用増減	
		2 教育振興費	17,830,000	0	0	0	17,830,000
		3 中学校費	121,361,000	36,338,000	0	0	157,699,000

10款 教育費

節		支出済額	翌年度繰越額	不用額	備 考
区 分	金 額				
		15,364,624	0	2,465,376	●小学校再編事業費（学校教育課） 9,674,000 7報償費 60,000 校歌制作協力者報償 60,000 14工事請負費 9,614,000 旧大井小学校エアコン移設工事 9,614,000 ●職員給与費 3,368,356 2給料 2,323,200 職員給 2,323,200 3職員手当等 444,112 通勤手当 24,000 期末手当 242,000 勤勉手当 178,112 4共済費 601,044 公立学校共済組合負担金 601,044
		15,364,624	0	2,465,376	
7報償費	48,000	47,856	0	144	●教育振興一般管理費（学校教育課） 15,364,624 10・02・02・07節から2,000円流用 10・02・02・11節へ14,000円流用 10・02・02・17節から12,000円流用 7報償費 47,856 卒業記念品 47,856 10需用費 4,268,004 消耗品費 4,122,004 修繕料 146,000 11役務費 6,629,315 電話料 314,021 インターネット使用料 330,744 外国人英語講師派遣業務手数料 5,984,550 13使用料及び賃借料 426,790 コンピュータ借上料 265,090 小学校図書システムライセンス使用料 121,000 学校ホームページ用サーバ借上料 40,700 17備品購入費 1,374,621 教育用備品 1,002,627 図書購入費 371,994 19扶助費 2,618,038 特別支援教育就学奨励費 416,444 要保護及準要保護児童就学援助費 2,201,594
10需用費	4,390,000	4,268,004	0	121,996	
11役務費	6,631,000	6,629,315	0	1,685	
13使用料及び賃借料	428,000	426,790	0	1,210	
17備品購入費	1,526,000	1,374,621	0	151,379	
19扶助費	4,807,000	2,618,038	0	2,188,962	
		144,616,338	繰越明許費 8,386,000	4,696,662	

款	項	目	予 算 現 額				計
			当初予算額	補正予算額	継続費及び繰越事業費繰越額	予備費支出及び流用増減	
		1 学校管理費	93,325,000	30,656,000	0	0	123,981,000

10款 教育費

区 分	金 額	支出済額	翌年度繰越額	不 用 額	備 考
		112,941,053	繰越明許費 8,386,000	2,653,947	
1報酬	5,578,000	5,343,708	0	234,292	●中学校一般管理費(学校教育課) 42,793,887
2給料	4,703,000	4,702,596	0	404	10・03・01・07節へ4,000円流用
3職員手当等	2,999,000	2,927,092	0	71,908	10・03・01・10節から1,148,000円流用 10・03・01・11節へ33,000円流用
4共济費	890,000	889,060	0	940	10・03・01・13節から106,000円流用 10・03・01・14節へ1,217,000円流用
7報償費	534,000	430,691	0	103,309	1報酬 5,343,708 会計年度任用職員報酬 3人 5,343,708
8旅費	51,000	50,400	0	600	3職員手当等 1,060,370 会計年度任用職員期末手当 1,060,370
10需用費	22,178,000	21,963,938	0	214,062	7報償費 39,591 自動車借上謝礼 39,591
11役務費	7,727,000	7,391,153	繰越明許費 114,000	221,847	8旅費 50,400 費用弁償 50,400
12委託料	23,898,000	23,709,126	0	188,874	10需用費 20,281,889 消耗品費 3,516,006 燃料費 1,242,231 食糧費 24,709 印刷製本費 86,180 光熱水費 14,034,749 修繕料 1,378,014
13使用料及び賃借料	3,333,000	3,300,139	0	32,861	11役務費 6,962,553 郵便料 72,145 電話料 1,333,804 電力デマンド監視手数料 250,800 クリーニング代 33,655 樹木せん定手数料 88,998 防火設備保守点検手数料 1,165,450 計量器検査手数料 5,400 浄化槽保守点検手数料 2,195,721 浄化槽法定検査手数料 59,000 自動車保険料 2,780 昇降機保守点検手数料 740,300 非常通報装置保守点検手数料 20,900 高圧受電装置保守点検手数料 864,600 ピアノ調律等手数料 107,000 管楽器点検手数料 22,000
14工事請負費	23,907,000	23,748,032	0	158,968	12委託料 2,263,037 警備業務委託料 316,800 受水槽・高架水槽清掃委託料 191,565
17備品購入費	23,725,000	14,594,863	繰越明許費 8,227,000	903,137	
18負担金、補助及び交付金	4,405,000	3,882,855	0	522,145	
26公課費	53,000	7,400	繰越明許費 45,000	600	

款	項	目	予 算 現 額				計
			当初予算額	補正予算額	継続費及び繰越事業費繰越額	予備費支出及び流用増減	

10款 教育費

節		支出済額	翌年度繰越額	不用額	備 考
区 分	金 額				
					水質検査業務委託料 18,700 学校図書館図書管理委託料 718,912 屋外屋内運動施設等点検委託料 99,000 漏水調査委託料 264,000 コンピュータ機器撤去・運搬業務委託料 390,060 コンピュータ機器撤去作業監理業務委託料 264,000 13使用料及び賃借料 3,261,339 テレビ受信料 106,535 ケーブルテレビ視聴料 87,120 自動車借上料 528,000 コンピュータ借上料 1,290,740 印刷機借上料 429,000 複写機借上料 739,200 携帯電話借上料 80,744 14工事請負費 3,531,000 篠島中学校保健室空調機器取替工事 1,078,000 篠島中学校職員室空調機器取替工事 1,210,000 篠島中学校消火栓配管改修工事 1,243,000 ●中学校再編事業費（学校教育課） 62,688,788 10・03・01・07節から4,000円流用 10・03・01・10節へ422,000円流用 10・03・01・12節へ882,000円流用 10・03・01・13節へ9,000円流用 10・03・01・17節から1,309,000円流用 7報償費 391,100 学校再編委員報償 215,960 制服リボン 164,700 基本構想及び基本計画ワークショップ参加者報償 10,440 10需用費 1,682,049 消耗品費 264,954 修繕料 1,417,095 11役務費 428,600 自動車登録点検手数料 41,910 廃棄物処理手数料 49,390 自動車保険料 222,350 印刷機撤去等手数料 114,950 12委託料 21,446,089 システム移設設定変更業務委託料 3,016,750 中学校再編事前交流事業委託料 2,234,449 校章デザイン作成委託料 44,000

(単位：円)

款	項	目	予 算 現 額				計
			当初予算額	補正予算額	継続費及び繰越事業費繰越額	予備費支出及び流用増減	

10款 教育費

節		支出済額	翌年度繰越額	不 用 額	備 考
区 分	金 額				
					校名プレート作成委託料 35,200
					閉校記念式典開催委託料 400,000
					開校準備委託料 100,000
					新校舎建設基本構想作成委託料 14,740,000
					内海中学校改修工事監理業務委託料 468,600
					指定用品作成業務委託料 180,180
					楽器等運搬委託料 226,910
					13使用料及び賃借料 38,800
					船舶借上料 38,800
					14工事請負費 20,217,032
					内海中学校改修工事 17,905,800
					内海中学校スロープ設置工事(コロナ対策事業) 1,188,000
					内海中学校電話回線新設工事 1,123,232
					17備品購入費 14,594,863
					統合中学校校旗 51,700
					校章タペストリー購入費 28,380
					生徒用スチールロッカー(コロナ対策事業) 1,098,900
					会議用テーブル(コロナ対策事業) 583,000
					会議室用いす台車(コロナ対策事業) 35,200
					配膳台(コロナ対策事業) 671,000
					多目的トイレ(コロナ対策事業) 2,728,000
					スクールバス購入費 7,966,640
					福祉車両(軽自動車)購入費 1,432,043
					18負担金、補助及び交付金 3,882,855
					閉校記念誌作成補助金 2,000,000
					南知多中学校部活動ユニフォーム購入費補助金 1,882,855
					26公課費 7,400
					自動車重量税 7,400
					●職員給与費 7,458,378
					2給料 4,702,596
					職員給 4,702,596
					3職員手当等 1,866,722
					通勤手当 24,000
					期末手当 731,990

-223-

-222-

款	項	目	予 算 現 額				計
			当初予算額	補正予算額	継続費及び繰越事業費繰越額	予備費支出及び流用増減	
		2 教育振興費	28,036,000	5,682,000	0	0	33,718,000
	4 社会教育費		99,960,000	3,404,000	0	0	103,364,000
		1 社会教育総務費	35,996,000	△1,000,000	0	0	34,996,000

10款 教育費

節	支出済額	翌年度繰越額	不用額	備 考
				勤労手当 675,132 退職手当組合負担金 435,600 4共済費 889,060 職員共済組合負担金 56,159 公立学校共済組合負担金 832,901
	31,675,285	0	2,042,715	
7報償費	54,000	50,232	0	3,768
10需用費	4,412,000	4,221,584	0	190,416
11役務費	2,818,000	2,815,717	0	2,283
13使用料及び賃借料	20,217,000	20,215,378	0	1,622
17備品購入費	1,247,000	879,022	0	367,978
19扶助費	4,970,000	3,493,352	0	1,476,648
		97,039,111	0	6,324,889
		34,038,438	0	957,562
1報酬	3,678,000	3,629,263	0	48,737
2給料	12,278,000	12,277,200	0	800
3職員手当等	10,485,000	9,974,040	0	510,960
4共済費	3,813,000	3,805,511	0	7,489
7報償費	665,000	510,629	0	154,371
8旅費	216,000	130,375	0	85,625
				●社会教育一般管理費（社会教育課） 6,796,392 1報酬 3,629,263 社会教育委員 10人 102,100 会計年度任用職員報酬 3人 3,527,163 3職員手当等 701,528 会計年度任用職員期末手当 701,528 8旅費 124,751 費用弁償 80,934

(単位:円)

款	項	目	予 算 現 額				計
			当初予算額	補正予算額	継続費及び繰越事業費繰越額	予備費支出及び流用増減	

10款 教育費

節		支出済額	翌年度繰越額	不用額	備 考	
区 分	金 額					
10	需用費	823,000	797,990	0	25,010	普通旅費 40,817
11	役務費	37,000	19,890	0	17,110	10需用費 439,430 消耗品費 439,430
12	委託料	27,000	27,000	0	0	13使用料及び賃借料 298,320 印刷機借上料 132,000 複写機借上料 166,320
13	使用料及び賃借料	413,000	376,820	0	36,180	18負担金、補助及び交付金 1,606,100
18	負担金、補助及び交付金	2,561,000	2,489,720	0	71,280	県社会教育委員連絡協議会負担金 30,600 東尾張地区社会教育委員連絡協議会負担金 5,000 社会教育主事講習負担金 9,000 女性団体連絡協議会補助金 48,000 南知多郷土研究会助成金 370,000 文化協会補助金 1,143,500 ●成人式式典費 (社会教育課) 490,196 7報償費 216,696 成人式関係報償 216,696 10需用費 247,550 消耗品費 247,550 11役務費 9,450 郵便料 9,450 13使用料及び賃借料 16,500 船舶借上料 16,500 ●家庭教育推進事業費 (社会教育課) 1,190,996 7報償費 132,733 親子ふれあいひろば推進会議・ネット会議委員報償 19,269 親子ふれあいひろば指導者報償 105,200 「家庭の日」・「あいさつ運動」作品募集賞品 8,264 8旅費 5,624 費用弁償 5,624 10需用費 73,059 消耗品費 73,059 11役務費 6,960 傷害保険料 6,960 12委託料 27,000 親子ふれあいひろば運営委託料 27,000 13使用料及び賃借料 62,000 船舶借上料 62,000 18負担金、補助及び交付金 883,620 青少年健全育成交付金 883,620

款	項	目	予 算 現 額				計
			当初予算額	補正予算額	継続費及び繰越事業費繰越額	予備費支出及び流用増減	
		2 公民館費	54,181,000	4,404,000	0	0	58,585,000

10款 教育費

節		支出済額	翌年度繰越額	不用額	備 考
区 分	金 額				
					●生涯学習推進事業費（社会教育課） 205,631 7報償費 161,200 生涯学習事業講師報償 18,000 公民館教室等講師謝礼 143,200 8旅費 3,000 費用弁償 3,000 10需用費 37,951 消耗品費 37,951 11役務費 3,480 傷害保険料 3,480 ●職員給与費 25,355,223 2給料 12,277,200 職員給 12,277,200 3職員手当等 9,272,512 管理職手当 637,200 扶養手当 156,000 住居手当 240,000 通勤手当 255,600 時間外勤務手当 1,389,102 休日勤務手当 84,063 期末手当 2,460,591 勤勉手当 2,208,376 退職手当組合負担金 1,841,580 4共済費 3,805,511 職員共済組合負担金 3,805,511
		55,017,172	0	3,567,828	
					●公民館維持管理費（社会教育課） 34,005,873 1報酬 6,258,574 会計年度任用職員報酬 6人 6,258,574 3職員手当等 1,126,688 会計年度任用職員期末手当 1,126,688 7報償費 356,400 公民館管理謝礼 356,400 8旅費 103,594 費用弁償 95,041 普通旅費 8,553 10需用費 12,709,395 消耗品費 452,310 燃料費 300,887 光熱水費 8,316,765 修繕料 3,639,433 11役務費 4,433,249 電話料 255,328 インターネット使用料 43,560 防火設備保守点検手数料 688,050
1報酬	6,531,000	6,258,574	0	272,426	
2給料	10,906,000	10,905,600	0	400	
3職員手当等	7,921,000	7,877,214	0	43,786	
4共済費	3,371,000	3,355,173	0	15,827	
7報償費	357,000	356,400	0	600	
8旅費	215,000	103,594	0	111,406	
10需用費	14,196,000	12,709,395	0	1,486,605	
11役務費	4,650,000	4,433,249	0	216,751	
12委託料	9,086,000	7,742,592	0	1,343,408	
13使用料及び賃借料	590,000	584,657	0	5,343	
17備品購入費	697,000	674,124	0	22,876	

款	項	目	予 算 現 額				計
			当初予算額	補正予算額	継続費及び繰越事業費繰越額	予備費支出及び流用増減	
		3 文化財保護費	9,783,000	0	0	0	9,783,000

10款 教育費

節		支出済額	翌年度繰越額	不用額	備考
区分	金額				
18負担金、補助及び交付金	58,000	10,000	0	48,000	浄化槽保守点検手数料 2,318,943
26公課費	7,000	6,600	0	400	浄化槽法定検査手数料 113,000 ピアノ調律手数料 23,650 自動車保険料 32,920 庭木管理手数料 240,268 自動扉保守点検手数料 288,200 高圧受電装置保守点検手数料 143,880 防火対象物定期点検手数料 285,450 12委託料 7,742,592 公民館管理人派遣委託料 7,655,472 警備業務委託料 87,120 13使用料及び賃借料 584,657 テレビ受信料 149,152 ケーブルテレビ視聴料 232,320 船舶借上料 7,240 町公民館内海分館進入路用地借地料 195,945 17備品購入費 674,124 施設用備品 96,800 図書購入費 577,324 18負担金、補助及び交付金 10,000 県公民館連合会負担金 10,000 26公課費 6,600 自動車重量税 6,600 ●職員給与費 21,011,299 2給料 10,905,600 職員給 10,905,600 3職員手当等 6,750,526 扶養手当 738,000 通勤手当 328,000 期末手当 2,258,524 勤勉手当 1,790,162 退職手当組合負担金 1,635,840 4共済費 3,355,173 職員共済組合負担金 3,355,173
		7,983,501	0	1,799,499	
1報酬	70,000	70,000	0	0	●文化財保護費(社会教育課) 2,044,554
7報償費	3,106,000	2,086,028	0	1,019,972	1報酬 70,000 文化財保護委員 7人 70,000 7報償費 694,588 文化財保護調査謝礼 6,000 文化財保存活用地域計画策定委員等報償 688,588
8旅費	72,000	36,536	0	35,464	8旅費 32,816
10需用費	1,834,000	1,638,631	0	195,369	
11役務費	1,507,000	1,409,668	0	97,332	

(単位：円)

款	項	目	予 算 現 額				計
			当初予算額	補正予算額	継続費及び繰越事業費繰越額	予備費支出及び流用増減	

10款 教育費

節		支出済額	翌年度繰越額	不用額	備 考
区 分	金 額				
12委託料	3,108,000	2,702,668	0	405,332	費用弁償 19,400 普通旅費 13,416
13使用料及び賃借料	67,000	20,970	0	46,030	10需用費 166,650 消耗品費 166,650
18負担金、補助及び交付金	19,000	19,000	0	0	11役務費 462,000 文化財資料管理システム保守手数料 462,000 12委託料 599,500 くん蒸業務委託料 302,500 文化財保存活用地域計画編集業務委託料 297,000 18負担金、補助及び交付金 19,000 知多地方文化財保護委員会連絡協議会負担金 1,000 県史跡整備市町村協議会負担金 8,000 あいち山車まつり日本一協議会負担金 10,000 ●尾州廻船主内田家維持管理費（社会教育課） 5,330,210 7報償費 1,253,200 尾州廻船主内田家コンサート出演謝礼 751,440 尾州廻船主内田家管理・清掃協力者謝礼 447,360 内田家晋及啓発講座講師謝礼 54,400 8旅費 3,720 費用弁償 1,000 普通旅費 2,720 10需用費 1,376,220 消耗品費 157,011 光熱水費 300,390 修繕料 918,819 11役務費 798,532 郵便料 9,492 電話料 126,176 防火設備保守点検手数料 137,720 庭木管理手数料 269,500 循環式トイレ定期点検手数料 110,000 ピアノ運送・調律手数料 135,850 音楽使用料 9,794 12委託料 1,877,568 警備業務委託料 475,200 尾州廻船主内田家管理人派遣委託料 1,402,368 13使用料及び賃借料 20,970 船舶借上料 20,970

款	項	目	予 算 現 額				計
			当初予算額	補正予算額	継続費及び繰越事業費繰越額	予備費支出及び流用増減	
	5	保健体育費	211,535,000	23,335,000	0	0	234,870,000
		1 保健体育総務費	7,898,000	0	0	0	7,898,000

10款 教育費

節		支出済額	翌年度繰越額	不用額	備 考
区 分	金 額				
					●梅原邸維持管理費（社会教育課） 608,737 7報償費 138,240 梅原邸管理協力者謝礼 138,240 10需用費 95,761 消耗品費 9,680 光熱水費 60,451 修繕料 25,630 11役務費 149,136 郵便料 980 電話料 47,812 草刈手数料 66,244 防火設備保守点検手数料 34,100 12委託料 225,600 警備委託料 105,600 梅原猛先生顕彰事業委託料 120,000
		217,298,928	0	17,571,072	
		5,063,613	0	2,834,387	
1	報酬	1,296,000	1,296,000	0	0
7	報償費	462,000	313,430	0	148,570
8	旅費	311,000	56,347	0	254,653
10	需用費	290,000	125,828	0	164,172
11	役務費	93,000	56,933	0	36,067
12	委託料	176,000	176,000	0	0
13	使用料及び賃借料	238,000	124,590	0	113,410
18	負担金、補助及び交付金	5,032,000	2,914,485	0	2,117,515
					●社会体育一般管理費（社会教育課） 4,420,850 1報酬 1,296,000 スポーツ推進委員 15人 1,296,000 8旅費 43,137 費用弁償 31,260 普通旅費 11,877 10需用費 109,228 消耗品費 88,328 印刷製本費 20,900 13使用料及び賃借料 58,000 船舶借上料 58,000 18負担金、補助及び交付金 2,914,485 県スポーツ推進委員連絡協議会負担金 3,400 県体育施設協会負担金 7,000 東海四県スポーツ推進委員研究大会負担金 18,400 スポーツ協会助成金 2,885,685 ●スポーツ教室・大会開催費（社会教育課） 642,763 7報償費 313,430 スポーツ教室等講師謝礼 273,600 スポーツ大会賞品 39,830 8旅費 13,210 費用弁償 13,210

款	項	目	予 算 現 額				計
			当初予算額	補正予算額	継続費及び繰越事業費繰越額	予備費支出及び流用増減	
		2 学校保健費	10,768,000	0	0	0	10,768,000
		3 体育施設費	27,022,000	7,366,000	0	0	34,388,000

10款 教育費

節		支出済額	翌年度繰越額	不用額	備 考
区 分	金 額				
		10,314,338	0	453,662	10需用費 16,600 消耗品費 16,600 11役員費 56,933 体力テストコンピュータ集計・分析手数料 44,528 スポーツ大会等保険料 12,405 12委託料 176,000 スポーツ教室委託料 176,000 13使用料及び賃借料 66,590 船舶借上料 66,590
7報償費	7,484,000	7,330,415	0	153,585	●学校保健対策事業費（学校教育課） 10,314,338
10需用費	240,000	228,763	0	11,237	7報償費 7,330,415 学校医等報償 7,328,358 良い歯の子の表彰者報償 2,057
11役員費	231,000	188,100	0	42,900	10需用費 228,763 消耗品費 205,663 印刷製本費 23,100
12委託料	2,790,000	2,544,487	0	245,513	11役員費 188,100 オージオメーター定期検査手数料 89,100 プール水質検査手数料 99,000
18負担金、補助及び交付金	23,000	22,573	0	427	12委託料 2,544,487 児童生徒健康診断委託料 821,194 教職員健康診断委託料 1,595,132 学校環境衛生検査委託料 114,400 教職員ストレスチェック委託料 13,761
		31,371,178	0	3,016,822	18負担金、補助及び交付金 22,573 県学校保健会負担金 22,573
1報酬	4,308,000	4,126,494	0	181,506	●総合体育館維持管理費（社会教育課） 24,862,576
3職員手当等	862,000	814,279	0	47,721	1報酬 2,280,624 会計年度任用職員報酬 2人
8旅費	119,000	110,253	0	8,747	2,280,624 3職員手当等 450,236 会計年度任用職員期末手当 450,236
10需用費	11,497,000	10,495,111	0	1,001,889	8旅費 59,853 費用弁償 59,853
11役員費	4,322,000	3,658,967	0	663,033	10需用費 7,559,129 消耗品費 237,423
12委託料	7,086,000	6,361,784	0	724,216	

(単位：円)

款	項	目	予 算 現 額				計
			当初予算額	補正予算額	継続費及び 繰越事業費 繰 越 額	予備費支出 及び 流用増減	

10款 教育費

節		支出済額	翌年度繰越額	不 用 額	備 考
区 分	金 額				
13	使用料及び賃借料	658,000	654,090	0	3,910
17	備品購入費	5,536,000	5,150,200	0	385,800
					燃料費 1,789,443 光熱水費 4,675,803 修繕料 856,460 11 役務費 3,235,541 電話料 279,751 防火設備保守点検手数料 517,000 浄化槽保守点検手数料 418,000 浄化槽法定検査手数料 21,000 ピアノ調律手数料 14,300 自動車保険料 13,190 空調設備保守点検手数料 1,078,000 貯水槽保守点検手数料 86,900 簡易専用水道検査手数料 18,700 電動式移動観覧席保守点検手数料 385,000 舞台吊物保守点検手数料 258,500 自動扉保守点検手数料 66,000 防火対象物点検手数料 79,200 12 委託料 5,535,508 電気保安業務委託料 396,000 清掃委託料 1,782,000 警備業務委託料 105,600 トレーニング室管理指導委託料 731,500 管理人派遣委託料 1,893,408 特定建築物定期報告業務委託料 627,000 13 使用料及び賃借料 639,885 テレビ受信料 14,205 ケーブルテレビ視聴料 29,040 清掃モップ借上料 253,440 トイレ用洗浄脱臭装置借上料 343,200 17 備品購入費 5,101,800 施設用備品 5,101,800 ●運動公園等維持管理費 (社会教育課) 6,508,602 1 報酬 1,845,870 会計年度任用職員報酬 1 人 1,845,870 3 職員手当等 364,043 会計年度任用職員期末手当 364,043 8 旅費 50,400 費用弁償 50,400 10 需用費 2,935,982 消耗品費 301,916 燃料費 15,053

-239-

-238-

款	項	目	予 算 現 額				計
			当初予算額	補正予算額	継続費及び 繰越事業費 繰越額	予備費支出 及び 流用増減	
		4 給食施設費	165,847,000	15,969,000	0	0	181,816,000

10款 教育費

節		支出済額	翌年度繰越額	不用額	備 考
区 分	金 額				
		170,549,799	0	11,266,201	光熱水費 1,970,893 修繕料 648,120 11 役務費 423,426 電話料 33,826 浄化槽保守点検手数料 336,600 浄化槽法定検査手数料 20,000 自動扉保守点検手数料 33,000 12 委託料 826,276 樹木伐採委託料 297,000 運動公園グラウンドバックネット 裏伐採草刈委託料 132,000 電気保安業務委託料 85,800 管理人派遣委託料 114,576 運動公園除草作業委託料 92,400 旧大井小学校グラウンド除草作 業委託料 104,500 13 使用料及び賃借料 14,205 テレビ受信料 14,205 17 備品購入費 48,400 施設用備品 48,400
1 報酬	18,864,000	17,624,744	0	1,239,256	●学校給食運営費（学校給食センター） 57,237,488
2 給料	21,194,000	21,193,200	0	800	10・05・04・08節へ82,000円流用
3 職員手当等	18,183,000	17,395,203	0	787,797	10・05・04・12節から91,000円流用 10・05・04・26節へ9,000円流用
4 共済費	6,476,000	6,468,302	0	7,698	1 報酬 17,624,744 会計年度任用職員報酬 2 1 人 17,624,744
7 報償費	4,000	400	0	3,600	3 職員手当等 3,387,739 会計年度任用職員期末手当
8 旅費	870,000	867,143	0	2,857	7 報償費 400 学校給食運営協議会等報償 400
10 需用費	86,814,000	81,463,629	0	5,350,371	8 旅費 867,143 費用弁償 854,912 普通旅費 12,231
11 役務費	4,062,000	3,750,260	0	311,740	10 需用費 18,290,800 消耗品費 2,153,811 燃料費 5,015,900 光熱水費 9,691,328 修繕料 1,343,649 医薬材料費 86,112
12 委託料	20,915,000	17,562,316	0	3,352,684	11 役務費 3,750,260 電話料 113,750 防火設備保守点検手数料 52,800
13 使用料及び賃借料	4,114,000	3,910,520	0	203,480	浄化槽保守点検手数料 155,100 浄化槽法定検査手数料 6,000
16 公有財産購入費	174,000	173,082	0	918	
18 負担金、補助及び交付金	30,000	25,000	0	5,000	
26 公課費	116,000	116,000	0	0	

(単位：円)

款	項	目	予 算 現 額				計
			当初予算額	補正予算額	継続費及び 繰越事業費 繰越額	予備費支出 及び 流用増減	

10款 教育費

節		支出済額	翌年度繰越額	不 用 額	備 考
区 分	金 額				
					自動車保険料 266,860 検便検査手数料 324,900 汚泥廃棄物引抜き手数料 2,662,000 食材微生物検査手数料 81,290 調理過程使用水(飲料水)水質 検査手数料 26,400 簡易専用水道検査手数料 18,700 第一種压力容器性能検査手数料 42,460 12委託料 9,264,882 電気保安業務委託料 512,160 害虫駆除委託料 904,200 業務用機器簡易点検委託料 101,200 厨房排水処理施設管理委託料 1,815,000 警備業務委託料 264,000 ボイラーブロー排水中和処理槽 管理委託料 396,000 蒸気ボイラー等保守業務委託料 512,424 受水槽清掃業務委託料 113,300 貯湯槽点検清掃業務委託料 363,000 給食配送業務委託料 3,946,800 産業廃棄物処理委託料 211,398 冷蔵庫移設撤去処分委託料 125,400 13使用料及び賃借料 3,910,520 複写機借上料 99,000 学校給食向島運搬料 3,684,800 トラック借上料 126,720 18負担金、補助及び交付金 25,000 学校給食センター連絡協議会負 担金 3,000 学校栄養職員研究協議会負担金 22,000 26公課費 116,000 自動車重量税 116,000 ●賄材料費(学校給食センター) 63,172,829 10需用費 63,172,829 賄材料費 63,172,829 ●学校給食施設整備事業費(学校給食セ ンター) 8,470,516 12委託料 8,297,434 旧給食センター廃棄物等処理委 託料 220,000

-243-

-242-

(単位：円)

款	項	目	予 算 現 額				計
			当初予算額	補正予算額	継続費及び繰越事業費繰越額	予備費支出及び流用増減	
11	災害復旧費		7,000	30,052,000	9,860,000	12,826,000	52,745,000
	1 農林水産施設災害復旧費		2,000	0	0	219,000	221,000
		1 農業用施設災害復旧費	1,000	0	0	0	1,000
		2 漁港施設災害復旧費	1,000	0	0	219,000	220,000
	2 公共土木施設災害復旧費		4,000	30,052,000	9,860,000	12,607,000	52,523,000
		1 道路橋りょう施設災害復旧費	1,000	30,052,000	9,860,000	12,142,000	52,055,000

10 款 教育費 11 款 災害復旧費

節		支出済額	翌年度繰越額	不用額	備 考
区 分	金 額				
					旧給食センター敷地確定及び建物登記業務委託料 1,423,611 旧給食センター土地建物不動産鑑定委託料 473,000 旧給食センター汚水処理施設清掃委託料 5,740,823 旧給食センター灯油地下タンク清掃委託料 440,000 16公有財産購入費 173,082 愛知用水施設に係る土地購入費 173,082 ●職員給与費 41,668,966 2給料 21,193,200 職員給 21,193,200 3職員手当等 14,007,464 管理職手当 637,200 扶養手当 396,000 住居手当 204,000 通勤手当 575,580 時間外勤務手当 1,066,350 期末手当 4,190,512 勤勉手当 3,758,842 退職手当組合負担金 3,178,980 4共済費 6,468,302 職員共済組合負担金 6,468,302
		20,520,999	繰越明許費 30,052,000	2,172,001	
		220,000	0	1,000	
		0	0	1,000	
14	工事請負費	1,000	0	0	1,000
		220,000	0	0	
14	工事請負費	220,000	220,000	0	0
					●漁港施設災害復旧費（建設課） 220,000 予備費から219,000円充用 14工事請負費 220,000 漁港施設災害復旧工事 220,000
		20,300,999	繰越明許費 30,052,000	2,170,001	
		19,835,699	繰越明許費 30,052,000	2,167,301	
12	委託料	8,437,000	7,810,000	0	627,000
					●道路橋りょう施設災害復旧費（建設課） 19,835,699

款	項	目	予 算 現 額				計
			当初予算額	補正予算額	継続費及び繰越事業費繰越額	予備費支出及び流用増減	
		2 河川施設災害復旧費	1,000	0	0	465,000	466,000
		3 港湾施設災害復旧費	1,000	0	0	0	1,000
		4 海岸施設災害復旧費	1,000	0	0	0	1,000
	3 文教施設災害復旧費		1,000	0	0	0	1,000
		1 公立学校施設災害復旧費	1,000	0	0	0	1,000
12 公債費			684,979,000	0	0	0	684,979,000
	1 公債費		684,979,000	0	0	0	684,979,000
		1 元金	661,766,000	0	0	0	661,766,000
		2 利子	23,213,000	0	0	0	23,213,000

1 1 款 災害復旧費 1 2 款 公債費

節	支出済額	翌年度繰越額	不用額	備考	
					区分
14 工事請負費	43,618,000	12,025,699	繰越明許費 30,052,000	1,540,301	予備費から12,142,000円充用 12委託料 7,810,000 道路橋りょう施設災害復旧工事 調査設計業務委託料 7,810,000 14工事請負費 12,025,699 道路橋りょう施設災害復旧工事 3,705,699 道路橋りょう施設災害復旧工事 (補助) (繰越明許費) 8,320,000 (繰越分 8,320,000)
		465,300	0	700	
14 工事請負費	466,000	465,300	0	700	●河川施設災害復旧費 (建設課) 465,300 予備費から465,000円充用 14工事請負費 465,300 河川施設災害復旧工事 465,300
		0	0	1,000	
14 工事請負費	1,000	0	0	1,000	
		0	0	1,000	
14 工事請負費	1,000	0	0	1,000	
		0	0	1,000	
14 工事請負費	1,000	0	0	1,000	
		678,305,352	0	6,673,648	
		678,305,352	0	6,673,648	
		657,020,724	0	4,745,276	
22 償還金、利子及び割引料	661,766,000	657,020,724	0	4,745,276	●長期債元金償還金 (企画財政課) 657,020,724 22償還金、利子及び割引料 657,020,724 長期債元金償還金 657,020,724
		21,284,628	0	1,928,372	
22 償還金、利子及び割引料	23,213,000	21,284,628	0	1,928,372	●長期債利子償還金 (企画財政課) 21,284,628 22償還金、利子及び割引料 21,284,628

(単位：円)

款	項	目	予 算 現 額				計
			当初予算額	補正予算額	継続費及び 繰越事業費 繰 越 額	予備費支出 及び 流用増減	
13	諸支出金		1,000	0	0	0	1,000
	1	普通財産取得費	1,000	0	0	0	1,000
		1 土地取得費	1,000	0	0	0	1,000
14	予備費		22,682,000	0	0	△17,076,000	5,606,000
	1	予備費	22,682,000	0	0	△17,076,000	5,606,000
		1 予備費	22,682,000	0	0	△17,076,000	5,606,000
歳	出	合 計	7,284,000,000	1,045,819,000	603,166,000	0	8,932,985,000

1 2 款 公債費 1 3 款 諸支出金
1 4 款 予備費

節		支出済額	翌年度繰越額	不 用 額	備 考
区 分	金 額				
					長期債利子償還金 21,284,628
		0	0	1,000	
		0	0	1,000	
		0	0	1,000	
16	公有財産購入費	1,000	0	0	1,000
		0	0	5,606,000	
		0	0	5,606,000	
		0	0	5,606,000	
					02・01・01・12節～789,000円充用 02・01・03・22節～98,000円充用 02・02・01・22節～1,652,000円充用 02・04・05・10節～3,000円充用 04・01・01・10節～416,000円充用 09・01・03・18節～444,000円充用 10・02・01・10節～848,000円充用 11・01・02・14節～219,000円充用 11・02・01・12節～8,437,000円充用 11・02・01・14節～3,705,000円充用 11・02・02・14節～465,000円充用
		8,139,201,934	繰越明許費 384,969,000	408,814,066	

令和4年度南知多町一般会計
 実質収支に関する調書

区 分	金 額	
1 歳 入 総 額	8,550,978 <small>千円</small>	
2 歳 出 総 額	8,139,202	
3 歳 入 歳 出 差 引 額	411,776	
4 翌年度へ繰越すべき財源	(1) 継続費通次繰越額	0
	(2) 繰越明許費繰越額	27,026
	(3) 事故繰越し繰越額	0
	計	27,026
5 実 質 収 支 額	384,750	
6 実質収支額のうち地方自治法第233条の2の規定による基金繰入額	0	

令和4年度

南知多町国民健康保険特別会計決算書

認定議案第 2号

令和4年度南知多町国民健康保険特別会計歳入歳出決算認定について

地方自治法第233条第3項の規定により、令和4年度南知多町国民健康保険特別会計歳入歳出決算を別紙のとおり監査委員の意見をつけて、議会の認定に付する。

令和 5年 9月 6日提出

南知多町長 石 黒 和 彦

令和 4 年度南知多町国民健康保険特別会計歳入歳出決算書

歳 入

款	項	予 算 現 額
1 国民健康保険税		683,834,000
	1 国民健康保険税	683,834,000
2 県支出金		1,884,698,000
	1 県負担金・補助金	1,884,697,000
	2 財政安定化基金支出金	1,000
3 財産収入		5,000
	1 財産運用収入	5,000
4 繰入金		191,507,000
	1 他会計繰入金	191,506,000
	2 基金繰入金	1,000
5 繰越金		130,941,000
	1 繰越金	130,941,000
6 諸収入		6,403,000
	1 延滞金及び過料	4,001,000
	2 雑入	2,402,000
歳 入 合 計		2,897,388,000

(△印は減) (単位:円)

調 定 額	収 入 済 額	不 納 欠 損 額	収 入 未 済 額	予算現額と収入済額との比較
755,616,176	687,572,867	15,540,283	52,503,026	3,738,867
755,616,176	687,572,867	15,540,283	52,503,026	3,738,867
1,690,133,384	1,690,133,384	0	0	△194,564,616
1,690,133,384	1,690,133,384	0	0	△194,563,616
0	0	0	0	△1,000
4,933	4,933	0	0	△67
4,933	4,933	0	0	△67
191,505,525	191,505,525	0	0	△1,475
191,505,525	191,505,525	0	0	△475
0	0	0	0	△1,000
130,941,732	130,941,732	0	0	732
130,941,732	130,941,732	0	0	732
19,868,603	19,868,603	0	0	13,465,603
1,989,520	1,989,520	0	0	△2,011,480
17,879,083	17,879,083	0	0	15,477,083
2,788,070,353	2,720,027,044	15,540,283	52,503,026	△177,360,956

歳 出

(単位:円)

款	項	予 算 現 額
1 総務費		15,566,000
	1 総務管理費	13,857,000
	2 徴税費	1,357,000
	3 運営協議会費	352,000
2 保険給付費		1,809,150,000
	1 療養諸費	1,581,826,000
	2 高額療養費	214,300,000
	3 移送費	10,000
	4 出産育児諸費	10,500,000
	5 葬祭諸費	2,000,000
	6 傷病手当金	514,000
3 国民健康保険事業費納付金		957,441,000
	1 医療給付費分	657,541,000
	2 後期高齢者支援金等分	197,297,000
	3 介護納付金分	102,603,000
4 財政安定化基金拠出金		1,000
	1 財政安定化基金拠出金	1,000
5 保健事業費		23,029,000
	1 特定健康診査等事業費	17,995,000
	2 保健事業費	5,034,000
6 基金積立金		60,000,000
	1 基金積立金	60,000,000
7 公債費		18,332,000
	1 公債費	18,332,000
8 諸支出金		11,786,000
	1 償還金及び還付加算金	7,396,000
	2 繰出金	4,390,000

支 出 済 額	翌 年 度 繰 越 額	不 用 額	予算現額と支出済額との比較
14,100,864	0	1,465,136	1,465,136
12,852,801	0	1,004,199	1,004,199
1,092,851	0	264,149	264,149
155,212	0	196,788	196,788
1,618,632,909	0	190,517,091	190,517,091
1,432,910,655	0	148,915,345	148,915,345
175,914,476	0	38,385,524	38,385,524
0	0	10,000	10,000
7,794,248	0	2,705,752	2,705,752
1,500,000	0	500,000	500,000
513,530	0	470	470
957,439,236	0	1,764	1,764
657,540,091	0	909	909
197,296,966	0	34	34
102,602,179	0	821	821
0	0	1,000	1,000
0	0	1,000	1,000
18,534,053	0	4,494,947	4,494,947
14,753,183	0	3,241,817	3,241,817
3,780,870	0	1,253,130	1,253,130
60,000,000	0	0	0
60,000,000	0	0	0
18,332,000	0	0	0
18,332,000	0	0	0
10,168,442	0	1,617,558	1,617,558
5,779,000	0	1,617,000	1,617,000
4,389,442	0	558	558

款	項	予 算 現 額
9 予備費		2,083,000
	1 予備費	2,083,000
歳 出 合 計		2,897,388,000

(単位:円)

支 出 済 額	翌 年 度 繰 越 額	不 用 額	予算現額と支出済額との比較
0	0	2,083,000	2,083,000
0	0	2,083,000	2,083,000
2,697,207,504	0	200,180,496	200,180,496

歳入歳出差引残額 22,819,540円

うち基金繰入額 0円

令和 4 年 度

南知多町国民健康保険特別会計決算説明書

令和4年度南知多町国民健康保険

款	歳		入		
	予算現額	調定額	収入済額	収入未済額	収納率
	円	円	円	円	%
1 国民健康保険税	683,834,000	755,616,176	687,572,867	68,043,309	90.99
2 県支出金	1,884,698,000	1,690,133,384	1,690,133,384	0	100.00
3 財産収入	5,000	4,933	4,933	0	100.00
4 繰入金	191,507,000	191,505,525	191,505,525	0	100.00
5 繰越金	130,941,000	130,941,732	130,941,732	0	100.00
6 諸収入	6,403,000	19,868,603	19,868,603	0	100.00
歳入合計	2,897,388,000	2,788,070,353	2,720,027,044	68,043,309	97.56

(注) 国民健康保険税については収入未済額に不納欠損額を含む。
(注) 収納率及び執行率については小数点第3位を四捨五入した。

特別会計歳入歳出決算総括表

款	歳		出		
	予算現額	支出済額	翌年度繰越額	不用額	執行率
	円	円	円	円	%
1 総務費	15,566,000	14,100,864	0	1,465,136	90.59
2 保険給付費	1,809,150,000	1,618,632,909	0	190,517,091	89.47
3 国民健康保険事業費 納付金	957,441,000	957,439,236	0	1,764	100.00
4 財政安定化基金拠出 金	1,000	0	0	1,000	0.00
5 保健事業費	23,029,000	18,534,053	0	4,494,947	80.48
6 基金積立金	60,000,000	60,000,000	0	0	100.00
7 公債費	18,332,000	18,332,000	0	0	100.00
8 諸支出金	11,786,000	10,168,442	0	1,617,558	86.28
9 予備費	2,083,000	0	0	2,083,000	0.00
歳出合計	2,897,388,000	2,697,207,504	0	200,180,496	93.09

令和 4 年度南知多町国民健康保険特別会計歳入歳出決算事項別明細書

歳 入

(△印は減) (単位:円)

款	項	目	予 算 現 額			
			当初予算額	補正予算額	継続費及び繰越事業費繰越財源充当額	計
1 国民健康保険税			785,201,000	△101,367,000	0	683,834,000
	1 国民健康保険税		785,201,000	△101,367,000	0	683,834,000
		1 一般被保険者国民健康保険税	785,201,000	△101,367,000	0	683,834,000
2 県支出金			1,839,198,000	45,500,000	0	1,884,698,000
	1 県負担金・補助金		1,839,197,000	45,500,000	0	1,884,697,000
		1 保険給付費等交付金	1,839,196,000	45,500,000	0	1,884,696,000

国民健康保険特別会計

節		調 定 額	収入済額	不納欠損額	収入未済額	備 考
区 分	金 額					
		755,616,176	687,572,867	15,540,283	52,503,026	収納率 90.99%
		755,616,176	687,572,867	15,540,283	52,503,026	収納率 90.99%
		755,616,176	687,572,867	15,540,283	52,503,026	収納率 90.99%
1 医療給付費分現年課税分	451,757,000	472,658,388	461,900,851	0	10,757,537	医療給付費分現年課税分 461,900,851
2 医療給付費分滞納繰越分	13,836,000	45,803,698	6,971,427	11,912,201	26,920,070	医療給付費分滞納繰越分 6,971,427
3 後期高齢者支援金分現年課税分	145,165,000	150,539,638	147,065,346	0	3,474,292	後期高齢者支援金分現年課税分 147,065,346
4 後期高齢者支援金分滞納繰越分	3,708,000	10,001,961	2,238,814	2,015,099	5,748,048	後期高齢者支援金分滞納繰越分 2,238,814
5 介護納付金分現年課税分	67,238,000	70,069,074	68,228,485	0	1,840,589	介護納付金分現年課税分 68,228,485
6 介護納付金分滞納繰越分	2,130,000	6,543,417	1,167,944	1,612,983	3,762,490	介護納付金分滞納繰越分 1,167,944
		1,690,133,384	1,690,133,384	0	0	収納率 100.00%
		1,690,133,384	1,690,133,384	0	0	収納率 100.00%
		1,690,133,384	1,690,133,384	0	0	収納率 100.00%
1 保険給付費等交付金(普通交付金)	1,793,736,000	1,583,080,384	1,583,080,384	0	0	保険給付費等交付金(普通交付金) 1,583,080,384
2 保険給付費等交付金(特別交付金)	90,960,000	107,053,000	107,053,000	0	0	保険者努力支援分 9,855,000 特別調整交付金分 55,434,000 都道府県繰入金分 34,926,000 特定健診等負担金 6,838,000

(単位：円)

款	項	目	予 算 現 額			
			当初予算額	補正予算額	継続費及び繰越事業費繰越財源充当額	計
		2 保険給付費等補助金	1,000	0	0	1,000
	2 財政安定化基金支出金		1,000	0	0	1,000
		1 財政安定化基金交付金	1,000	0	0	1,000
3 財産収入			1,000	4,000	0	5,000
	1 財産運用収入		1,000	4,000	0	5,000
		1 利子及び配当金	1,000	4,000	0	5,000
4 繰入金			182,197,000	9,310,000	0	191,507,000
	1 他会計繰入金		182,196,000	9,310,000	0	191,506,000
		1 一般会計繰入金	182,196,000	9,310,000	0	191,506,000
	2 基金繰入金		1,000	0	0	1,000
		1 国民健康保険事業安定化基金繰入金	1,000	0	0	1,000

国民健康保険特別会計

節		調 定 額	収入済額	不納欠損額	収入未済額	備 考
区 分	金 額					
		0	0	0	0	収納率 0.00%
1 保険給付費等補助金	1,000	0	0	0	0	
		0	0	0	0	収納率 0.00%
		0	0	0	0	収納率 0.00%
1 財政安定化基金交付金	1,000	0	0	0	0	
		4,933	4,933	0	0	収納率 100.00%
		4,933	4,933	0	0	収納率 100.00%
		4,933	4,933	0	0	収納率 100.00%
1 利子及び配当金	5,000	4,933	4,933	0	0	国民健康保険事業安定化基金利子収入 4,933
		191,505,525	191,505,525	0	0	収納率 100.00%
		191,505,525	191,505,525	0	0	収納率 100.00%
		191,505,525	191,505,525	0	0	収納率 100.00%
1 保険基盤安定繰入金	122,731,000	122,730,930	122,730,930	0	0	保険基盤安定繰入金 122,730,930
2 出産育児一時金繰入金	7,000,000	7,000,000	7,000,000	0	0	出産育児一時金繰入金 7,000,000
3 財政安定化支援事業繰入金	9,951,000	9,951,000	9,951,000	0	0	財政安定化支援事業繰入金 9,951,000
4 その他一般会計繰入金	48,485,000	48,484,000	48,484,000	0	0	その他一般会計繰入金 48,484,000
5 未就学児税減免分繰入金	3,339,000	3,339,595	3,339,595	0	0	未就学児均等割保険税繰入金 3,339,595
		0	0	0	0	収納率 0.00%
		0	0	0	0	収納率 0.00%

-267-

-266-

(単位：円)

款	項	目	予 算 現 額			
			当初予算額	補正予算額	継続費及び繰越事業費繰越財源充当額	計
5	繰越金		20,000,000	110,941,000	0	130,941,000
	1	繰越金	20,000,000	110,941,000	0	130,941,000
		1 その他繰越金	20,000,000	110,941,000	0	130,941,000
6	諸取入		6,403,000	0	0	6,403,000
	1	延滞金及び過料	4,001,000	0	0	4,001,000
		1 一般被保険者延滞金	4,000,000	0	0	4,000,000
		2 退職被保険者等延滞金	1,000	0	0	1,000
	2	雑入	2,402,000	0	0	2,402,000
		1 滞納処分費	1,000	0	0	1,000
		2 一般被保険者第三者納付金	1,900,000	0	0	1,900,000
		3 一般被保険者返納金	500,000	0	0	500,000
		4 雑入	1,000	0	0	1,000
	歳 入 合 計		2,833,000,000	64,388,000	0	2,897,388,000

国民健康保険特別会計

節		調 定 額	収入済額	不納欠損額	収入未済額	備 考
区 分	金 額					
1	国民健康保険事業安定化基金繰入金	1,000	0	0	0	
			130,941,732	130,941,732	0	0 収納率 100.00%
			130,941,732	130,941,732	0	0 収納率 100.00%
			130,941,732	130,941,732	0	0 収納率 100.00%
1	その他繰越金	130,941,000	130,941,732	130,941,732	0	0 繰越金 130,941,732
			19,868,603	19,868,603	0	0 収納率 100.00%
			1,989,520	1,989,520	0	0 収納率 100.00%
			1,989,520	1,989,520	0	0 収納率 100.00%
1	延滞金	4,000,000	1,989,520	1,989,520	0	0 一般被保険者延滞金 1,989,520
			0	0	0	0 収納率 0.00%
1	延滞金	1,000	0	0	0	0
			17,879,083	17,879,083	0	0 収納率 100.00%
			0	0	0	0 収納率 0.00%
1	滞納処分費	1,000	0	0	0	0
			17,741,082	17,741,082	0	0 収納率 100.00%
1	第三者納付金	1,900,000	17,741,082	17,741,082	0	0 第三者行為にかかると療養給付費等納付金 17,741,082
			138,001	138,001	0	0 収納率 100.00%
1	返納金	500,000	138,001	138,001	0	0 療養給付費等過誤返納金 138,001
			0	0	0	0 収納率 0.00%
1	雑入	1,000	0	0	0	0
			2,788,070,353	2,720,027,044	15,540,283	52,503,026

歳 出

(△印は減) (単位:円)

款	項	目	予 算 現 額				計
			当初予算額	補正予算額	継続費及び繰越事業費繰越額	予備費支出及び流用増減	
1	総務費		15,041,000	0	0	525,000	15,566,000
	1	総務管理費	13,332,000	0	0	525,000	13,857,000
		1 一般管理費	13,080,000	0	0	525,000	13,605,000
		2 連合会負担金	252,000	0	0	0	252,000
	2	徴税費	1,357,000	0	0	0	1,357,000
		1 賦課徴収費	1,357,000	0	0	0	1,357,000

国民健康保険特別会計

節	支出済額	翌年度繰越額	不用額	備考
	14,100,864	0	1,465,136	
	12,852,801	0	1,004,199	
	12,613,724	0	991,276	
8	36,000	0	36,000	●一般管理費 12,613,724 予備費から525,000円充用
10	1,266,000	1,160,081	105,919	10需用費 1,160,081 消耗品費 701,161 印刷製本費 458,920
11	1,590,000	1,472,442	117,558	11役務費 1,472,442 郵便料 1,076,442 コンピュータ等保守料 396,000
12	10,464,000	9,770,931	693,069	12委託料 9,770,931 保険者事務電算共同処理委託料 1,768,235 レセプト点検業務委託料 588,562 第三者行為求償事務委託料 588,634 国民健康保険システム改修業務委託料 6,825,500
18	249,000	210,270	38,730	18負担金、補助及び交付金 210,270 国保情報処理システム負担金 210,270
		239,077	0	12,923
18	252,000	239,077	12,923	●連合会負担金 239,077 18負担金、補助及び交付金 239,077 国民健康保険団体連合会負担金 239,077
		1,092,851	0	264,149
		1,092,851	0	264,149
10	370,000	311,658	58,342	●賦課費 542,399 10需用費 197,258 消耗品費 4,868 印刷製本費 192,390
11	987,000	781,193	205,807	11役務費 345,141 郵便料 345,141 ●徴収費 550,452 10需用費 114,400 印刷製本費 114,400 11役務費 436,052 郵便料 162,484 保険税収納取扱手数料 127,595

款	項	目	予 算 現 額				計
			当初予算額	補正予算額	継続費及び繰越事業費繰越額	予備費支出及び流用増減	
	3 運営協議会費		352,000	0	0	0	352,000
		1 運営協議会費	352,000	0	0	0	352,000
2 保険給付費			1,808,636,000	0	0	514,000	1,809,150,000
	1 療養諸費		1,581,826,000	0	0	0	1,581,826,000
		1 一般被保険者療養給付費	1,559,000,000	0	0	0	1,559,000,000
		2 退職被保険者等療養給付費	1,000	0	0	0	1,000
		3 一般被保険者療養費	18,700,000	0	0	0	18,700,000
		4 退職被保険者等療養費	1,000	0	0	0	1,000
		5 審査支払手数料	4,124,000	0	0	0	4,124,000

国民健康保険特別会計

節	支出済額	翌年度繰越額	不用額	備考
				保険税コンビニ収納取扱手数料 145,973
	155,212	0	196,788	
	155,212	0	196,788	
1 報酬	284,000	107,100	176,900	●運営協議会費 155,212 1 報酬 107,100 国民健康保険運営協議会委員 10人 107,100
8 旅費	18,000	3,760	14,240	8 旅費 3,760 費用弁償 3,760
10 需用費	50,000	44,352	5,648	10 需用費 44,352 消耗品費 44,352
		1,618,632,909	0	190,517,091
		1,432,910,655	0	148,915,345
		1,413,349,942	0	145,650,058
18 負担金、補助及び交付金	1,559,000,000	1,413,349,942	0	145,650,058 ●一般被保険者療養給付費 1,413,349,942 18 負担金、補助及び交付金 1,413,349,942 一般被保険者療養給付費 1,413,349,942
		0	0	1,000
18 負担金、補助及び交付金	1,000	0	0	1,000
		15,803,248	0	2,896,752
18 負担金、補助及び交付金	18,700,000	15,803,248	0	2,896,752 ●一般被保険者療養費 15,803,248 18 負担金、補助及び交付金 15,803,248 一般被保険者療養費 15,803,248
		0	0	1,000
18 負担金、補助及び交付金	1,000	0	0	1,000
		3,757,465	0	366,535
11 役務費	4,124,000	3,757,465	0	366,535 ●審査支払手数料 3,757,465 11 役務費 3,757,465 審査支払手数料 3,757,465

款	項	目	予 算 現 額				
			当初予算額	補正予算額	継続費及び繰越事業費繰越額	予備費支出及び流用増減	計
	2 高額療養費		214,300,000	0	0	0	214,300,000
		1 一般被保険者高額療養費	214,000,000	0	0	0	214,000,000
		3 一般被保険者高額介護合算療養費	300,000	0	0	0	300,000
	3 移送費		10,000	0	0	0	10,000
		1 一般被保険者移送費	10,000	0	0	0	10,000
	4 出産育児諸費		10,500,000	0	0	0	10,500,000
		1 出産育児一時金	10,500,000	0	0	0	10,500,000
	5 葬祭諸費		2,000,000	0	0	0	2,000,000
		1 葬祭費	2,000,000	0	0	0	2,000,000
	6 傷病手当金		0	0	0	514,000	514,000
		1 傷病手当金	0	0	0	514,000	514,000

国民健康保険特別会計

節		支出済額	翌年度繰越額	不用額	備考
区分	金額				
		175,914,476	0	38,385,524	
		175,858,178	0	38,141,822	
18負担金、補助及び交付金	214,000,000	175,858,178	0	38,141,822	●一般被保険者高額療養費 175,858,178 18負担金、補助及び交付金 175,858,178 一般被保険者高額療養費 175,858,178
		56,298	0	243,702	
18負担金、補助及び交付金	300,000	56,298	0	243,702	●一般被保険者高額介護合算療養費 56,298 18負担金、補助及び交付金 56,298 一般被保険者高額介護合算療養費 56,298
		0	0	10,000	
		0	0	10,000	
18負担金、補助及び交付金	10,000	0	0	10,000	
		7,794,248	0	2,705,752	
		7,794,248	0	2,705,752	
18負担金、補助及び交付金	10,500,000	7,794,248	0	2,705,752	●出産育児一時金 7,794,248 18負担金、補助及び交付金 7,794,248 出産育児一時金 7,794,248
		1,500,000	0	500,000	
		1,500,000	0	500,000	
18負担金、補助及び交付金	2,000,000	1,500,000	0	500,000	●葬祭費 1,500,000 18負担金、補助及び交付金 1,500,000 葬祭費 1,500,000
		513,530	0	470	
		513,530	0	470	
18負担金、補助及び交付金	514,000	513,530	0	470	●傷病手当金 513,530 予備費から514,000円充用

款	項	目	予 算 現 額				計
			当初予算額	補正予算額	継続費及び繰越事業費繰越額	予備費支出及び流用増減	
3	国民健康保険事業費納付金		957,441,000	0	0	0	957,441,000
	1	医療給付費分	657,541,000	0	0	0	657,541,000
		1 一般被保険者医療給付費分	657,540,000	0	0	0	657,540,000
		2 退職被保険者等医療給付費分	1,000	0	0	0	1,000
	2	後期高齢者支援金等分	197,297,000	0	0	0	197,297,000
		1 一般被保険者後期高齢者支援金等分	197,297,000	0	0	0	197,297,000
	3	介護納付金分	102,603,000	0	0	0	102,603,000
		1 介護納付金分	102,603,000	0	0	0	102,603,000
4	財政安定化基金拠出金		1,000	0	0	0	1,000
	1	財政安定化基金拠出金	1,000	0	0	0	1,000
		1 財政安定化基金拠出金	1,000	0	0	0	1,000

国民健康保険特別会計

節		支出済額	翌年度繰越額	不用額	備考
区分	金額				
					18負担金、補助及び交付金 513,530 傷病手当金 513,530
		957,439,236	0	1,764	
		657,540,091	0	909	
		657,539,391	0	609	
18負担金、補助及び交付金	657,540,000	657,539,391	0	609	●一般被保険者医療給付費分 657,539,391 18負担金、補助及び交付金 657,539,391 一般被保険者医療給付費分 657,539,391
		700	0	300	
18負担金、補助及び交付金	1,000	700	0	300	●退職被保険者等医療給付費分 700 18負担金、補助及び交付金 700 退職被保険者等医療給付費分 700
		197,296,966	0	34	
		197,296,966	0	34	
18負担金、補助及び交付金	197,297,000	197,296,966	0	34	●一般被保険者後期高齢者支援金等分 197,296,966 18負担金、補助及び交付金 197,296,966 一般被保険者後期高齢者支援金等分 197,296,966
		102,602,179	0	821	
		102,602,179	0	821	
18負担金、補助及び交付金	102,603,000	102,602,179	0	821	●介護納付金分 102,602,179 18負担金、補助及び交付金 102,602,179 介護納付金分 102,602,179
		0	0	1,000	
		0	0	1,000	
		0	0	1,000	
18負担金、補助及び交付金	1,000	0	0	1,000	

款	項	目	予 算 現 額				
			当初予算額	補正予算額	継続費及び繰越事業費繰越額	予備費支出及び流用増減	計
5	保健事業費		23,029,000	0	0	0	23,029,000
	1	特定健康診査等事業費	17,995,000	0	0	0	17,995,000
		1 特定健康診査等事業費	17,995,000	0	0	0	17,995,000
	2	保健事業費	5,034,000	0	0	0	5,034,000
		1 保健衛生普及費	5,034,000	0	0	0	5,034,000

国民健康保険特別会計

節		支出済額	翌年度繰越額	不用額	備考	
区分	金額					
		18,534,053	0	4,494,947		
		14,753,183	0	3,241,817		
		14,753,183	0	3,241,817		
7	報償費	1,306,000	903,860	0	402,140	●特定健康診査事業費 11,159,842
						7報償費 384,068
						特定健康診査報償 384,068
8	旅費	52,000	15,020	0	36,980	8旅費 7,100
						普通旅費 7,100
10	需用費	135,000	125,767	0	9,233	10需用費 90,182
						消耗品費 39,032
						印刷製本費 51,150
11	役務費	726,000	556,814	0	169,186	11役務費 512,335
						郵便料 511,855
						健診用海っ子バス乗車券 480
12	委託料	15,755,000	13,138,482	0	2,616,518	12委託料 10,152,917
						特定健康診査委託料 9,846,755
						特定健康診査データ処理業務委託料 302,280
						受診勧奨ハガキ作成委託料 3,882
						13使用料及び賃借料 13,240
						船舶借上料 13,240
						●特定保健指導事業費 3,593,341
						7報償費 519,792
						特定保健指導報償 519,792
8	旅費					8旅費 7,920
						普通旅費 7,920
10	需用費					10需用費 35,585
						消耗品費 35,585
11	役務費					11役務費 44,479
						郵便料 44,479
12	委託料					12委託料 2,985,565
						特定保健指導業務委託料 57,915
						特定保健指導データ処理業務委託料 15,840
						糖尿病性腎症重症化予防業務委託料 2,139,610
						保険者独自提供データ作成委託料 772,200
						3,780,870
						0
						1,253,130
						3,780,870
						0
10	需用費	164,000	163,350	0	650	●保健衛生普及費 3,780,870
						10需用費 163,350
						印刷製本費 163,350
11	役務費	1,046,000	877,659	0	168,341	11役務費 877,659

(単位：円)

款	項	目	予 算 現 額				計
			当初予算額	補正予算額	継続費及び繰越事業費繰越額	予備費支出及び流用増減	
6	基金積立金		1,000	59,999,000	0	0	60,000,000
	1	基金積立金	1,000	59,999,000	0	0	60,000,000
		1 国民健康保険事業安定化基金積立金	1,000	59,999,000	0	0	60,000,000
7	公債費		18,332,000	0	0	0	18,332,000
	1	公債費	18,332,000	0	0	0	18,332,000
		1 元金	18,332,000	0	0	0	18,332,000
8	諸支出金		7,306,000	4,389,000	0	91,000	11,786,000
	1	償還金及び還付加算金	7,305,000	0	0	91,000	7,396,000
		1 一般被保険者保険税還付金	2,000,000	0	0	0	2,000,000
		2 退職被保険者等保険税還付金	1,000	0	0	0	1,000
		3 一般被保険者還付加算金	100,000	0	0	0	100,000

国民健康保険特別会計

節		支出済額	翌年度繰越額	不用額	備 考	
区 分	金 額					
12	委託料	3,824,000	2,739,861	0	1,084,139	郵便料 877,659 12委託料 2,739,861 脳ドック委託料 693,000 後発医薬品差額通知書作成委託料 6,861 人間ドック委託料 2,040,000
			60,000,000	0	0	
			60,000,000	0	0	
			60,000,000	0	0	
24	積立金	60,000,000	60,000,000	0	0	●国民健康保険事業安定化基金積立金 60,000,000 24積立金 60,000,000 国民健康保険事業安定化基金積立金 60,000,000
			18,332,000	0	0	
			18,332,000	0	0	
			18,332,000	0	0	
22	償還金、利子及び割引料	18,332,000	18,332,000	0	0	●財政安定化基金償還金 18,332,000 22償還金、利子及び割引料 18,332,000 財政安定化基金償還金 18,332,000
			10,168,442	0	1,617,558	
			5,779,000	0	1,617,000	
			485,000	0	1,515,000	
22	償還金、利子及び割引料	2,000,000	485,000	0	1,515,000	●一般被保険者保険税還付金 485,000 22償還金、利子及び割引料 485,000 保険税等還付金 485,000
			0	0	1,000	
22	償還金、利子及び割引料	1,000	0	0	1,000	
			0	0	100,000	

(単位：円)

款	項	目	予 算 現 額				計
			当初予算額	補正予算額	継続費及び繰越事業費繰越額	予備費支出及び流用増減	
		4 退職被保険者等還付加算金	1,000	0	0	0	1,000
		5 償還金	5,203,000	0	0	91,000	5,294,000
	2 繰出金		1,000	4,389,000	0	0	4,390,000
		1 一般会計繰出金	1,000	4,389,000	0	0	4,390,000
9 予備費			3,213,000	0	0	△1,130,000	2,083,000
	1 予備費		3,213,000	0	0	△1,130,000	2,083,000
		1 予備費	3,213,000	0	0	△1,130,000	2,083,000
歳 出 合 計			2,833,000,000	64,388,000	0	0	2,897,388,000

国民健康保険特別会計

節		支出済額	翌年度繰越額	不用額	備 考
区 分	金 額				
22 償還金、利子及び割引料	100,000	0	0	100,000	
		0	0	1,000	
22 償還金、利子及び割引料	1,000	0	0	1,000	
		5,294,000	0	0	
22 償還金、利子及び割引料	5,294,000	5,294,000	0	0	●償還金 5,294,000 予備費から91,000円充用 22償還金、利子及び割引料 5,294,000 国県支出金等返還金 5,294,000
		4,389,442	0	558	
		4,389,442	0	558	
27 繰出金	4,390,000	4,389,442	0	558	●繰出金 4,389,442 27繰出金 4,389,442 一般会計繰出金 4,389,442
		0	0	2,083,000	
		0	0	2,083,000	
		0	0	2,083,000	
					01・01・01・12節～525,000円充用 02・06・01・18節～514,000円充用 08・01・05・22節～91,000円充用
		2,697,207,504	0	200,180,496	

令和4年度南知多町国民健康保険特別会計
 実質収支に関する調書

区 分	金 額	
1 歳 入 総 額	2,720,027 <small>千円</small>	
2 歳 出 総 額	2,697,208	
3 歳 入 歳 出 差 引 額	22,819	
4 翌年度へ繰越すべき財源	(1) 継続費繰越額	0
	(2) 繰越明許費繰越額	0
	(3) 事故繰越し繰越額	0
	計	0
5 実 質 収 支 額	22,819	
6 実質収支額のうち地方自治法第233条の2の規定による基金繰入額	0	

令 和 4 年 度

南知多町後期高齢者医療特別会計決算書

認定議案第 3号

令和4年度南知多町後期高齢者医療特別会計歳入歳出決算認定について

地方自治法第233条第3項の規定により、令和4年度南知多町後期高齢者医療特別会計歳入歳出決算を別紙のとおり監査委員の意見をつけて、議会の認定に付する。

令和 5年 9月 6日提出

南知多町長 石 黒 和 彦

令和 4 年度南知多町後期高齢者医療特別会計歳入歳出決算書

歳 入

款	項	予 算 現 額
1 後期高齢者医療保険料		231,343,000
	1 後期高齢者医療保険料	231,343,000
2 繰入金		74,187,000
	1 一般会計繰入金	74,187,000
3 繰越金		2,620,000
	1 繰越金	2,620,000
4 諸収入		443,000
	1 延滞金及び過料	2,000
	2 償還金及び還付加算金	440,000
	3 雑入	1,000
歳 入 合 計		308,593,000

(△印は減) (単位:円)

調 定 額	収 入 済 額	不 納 欠 損 額	収 入 未 済 額	予算現額と収入済額との比較
227,480,323	227,299,100	0	181,223	△4,043,900
227,480,323	227,299,100	0	181,223	△4,043,900
74,186,356	74,186,356	0	0	△644
74,186,356	74,186,356	0	0	△644
2,620,751	2,620,751	0	0	751
2,620,751	2,620,751	0	0	751
337,700	337,700	0	0	△105,300
4,900	4,900	0	0	2,900
332,800	332,800	0	0	△107,200
0	0	0	0	△1,000
304,625,130	304,443,907	0	181,223	△4,149,093

歳 出

款	項	予 算 現 額
1 総務費		3,450,000
	1 総務管理費	2,682,000
	2 徴収費	768,000
2 後期高齢者医療広域連合納付金		301,326,000
	1 後期高齢者医療広域連合納付金	301,326,000
3 諸支出金		2,303,000
	1 償還金及び還付加算金	440,000
	2 繰出金	1,863,000
4 予備費		1,514,000
	1 予備費	1,514,000
歳 出 合 計		308,593,000

(単位:円)

支 出 済 額	翌 年 度 繰 越 額	不 用 額	予算現額と支出済額との比較
3,269,628	0	180,372	180,372
2,641,514	0	40,486	40,486
628,114	0	139,886	139,886
296,525,056	0	4,800,944	4,800,944
296,525,056	0	4,800,944	4,800,944
2,195,551	0	107,449	107,449
332,800	0	107,200	107,200
1,862,751	0	249	249
0	0	1,514,000	1,514,000
0	0	1,514,000	1,514,000
301,990,235	0	6,602,765	6,602,765

歳入歳出差引残額	2,453,672 円
うち基金繰入額	0 円

令和4年度

南知多町後期高齢者医療特別会計決算説明書

令和4年度南知多町後期高齢者

款	歳		入		
	予 算 現 額	調 定 額	取 入 済 額	取 入 未 済 額	取 納 率
	円	円	円	円	%
1 後期高齢者医療保険料	231,343,000	227,480,323	227,299,100	181,223	99.92
2 繰 入 金	74,187,000	74,186,356	74,186,356	0	100.00
3 繰 越 金	2,620,000	2,620,751	2,620,751	0	100.00
4 諸 収 入	443,000	337,700	337,700	0	100.00
歳 入 合 計	308,593,000	304,625,130	304,443,907	181,223	99.94

医療特別会計歳入歳出決算総括表

款	歳		出		
	予 算 現 額	支 出 済 額	翌年度繰越額	不 用 額	執 行 率
	円	円	円	円	%
1 総 務 費	3,450,000	3,269,628	0	180,372	94.77
2 後期高齢者医療広域連合納付金	301,326,000	296,525,056	0	4,800,944	98.41
3 諸 支 出 金	2,303,000	2,195,551	0	107,449	95.33
4 予 備 費	1,514,000	0	0	1,514,000	0.00
歳 出 合 計	308,593,000	301,990,235	0	6,602,765	97.86

(注) 後期高齢者医療保険料については収入未済額に不納欠損額を含む。

(注) 収納率及び執行率については小数点第3位を四捨五入した。

令和 4 年度南知多町後期高齢者医療特別会計歳入歳出決算事項別明細書

歳 入

(△印は減) (単位:円)

款	項	目	予 算 現 額			
			当初予算額	補正予算額	継続費及び繰越事業費繰越財源充当額	計
1 後期高齢者医療保険料			231,343,000	0	0	231,343,000
	1 後期高齢者医療保険料		231,343,000	0	0	231,343,000
		1 特別徴収保険料	154,271,000	0	0	154,271,000
		2 普通徴収保険料	77,072,000	0	0	77,072,000
2 繰入金			76,512,000	△2,325,000	0	74,187,000
	1 一般会計繰入金		76,512,000	△2,325,000	0	74,187,000
		1 一般会計繰入金	76,512,000	△2,325,000	0	74,187,000
3 繰越金			2,000	2,618,000	0	2,620,000
	1 繰越金		2,000	2,618,000	0	2,620,000
		1 繰越金	2,000	2,618,000	0	2,620,000
4 諸収入			443,000	0	0	443,000
	1 延滞金及び過料		2,000	0	0	2,000
		1 延滞金	1,000	0	0	1,000
		2 過料	1,000	0	0	1,000
	2 償還金及び還付加算金		440,000	0	0	440,000

後期高齢者医療特別会計

節		調 定 額	収入済額	不納欠損額	収入未済額	備 考
区 分	金 額					
		227,480,323	227,299,100	0	181,223	収納率 99.92%
		227,480,323	227,299,100	0	181,223	収納率 99.92%
		140,244,000	140,332,600	0	△88,600	収納率 100.06%
1 現年度分	154,271,000	140,244,000	140,332,600	0	△88,600	現年度分 140,332,600
		87,236,323	86,966,500	0	269,823	収納率 99.69%
1 現年度分	76,472,000	87,086,300	86,863,900	0	222,400	現年度分 86,863,900
2 滞納繰越分	600,000	150,023	102,600	0	47,423	滞納繰越分 102,600
		74,186,356	74,186,356	0	0	収納率 100.00%
		74,186,356	74,186,356	0	0	収納率 100.00%
		74,186,356	74,186,356	0	0	収納率 100.00%
1 繰入金	74,187,000	74,186,356	74,186,356	0	0	事務費繰入金 4,963,000 保険基盤安定繰入金 69,223,356
		2,620,751	2,620,751	0	0	収納率 100.00%
		2,620,751	2,620,751	0	0	収納率 100.00%
		2,620,751	2,620,751	0	0	収納率 100.00%
1 繰越金	2,620,000	2,620,751	2,620,751	0	0	繰越金 2,620,751
		337,700	337,700	0	0	収納率 100.00%
		4,900	4,900	0	0	収納率 100.00%
		4,900	4,900	0	0	収納率 100.00%
1 延滞金	1,000	4,900	4,900	0	0	後期高齢者医療保険料延滞金 4,900
		0	0	0	0	収納率 0.00%
1 過料	1,000	0	0	0	0	
		332,800	332,800	0	0	収納率 100.00%

(単位：円)

款	項	目	予 算 現 額			
			当初予算額	補正予算額	継続費及び繰越事業費繰越財源充当額	計
		1 償還金及び還付加算金	440,000	0	0	440,000
	3 雑入		1,000	0	0	1,000
		1 雑入	1,000	0	0	1,000
歳 入 合 計			308,300,000	293,000	0	308,593,000

後期高齢者医療特別会計

節		調 定 額	収入済額	不納欠損額	収入未済額	備 考
区 分	金 額					
		332,800	332,800	0	0	収納率 100.00%
1 保険料還付金	400,000	332,800	332,800	0	0	保険料還付金 332,800
2 還付加算金	40,000	0	0	0	0	
		0	0	0	0	収納率 0.00%
		0	0	0	0	収納率 0.00%
1 雑入	1,000	0	0	0	0	
		304,625,130	304,443,907	0	181,223	

歳 出

(△印は減) (単位:円)

款	項	目	予 算 現 額				計
			当初予算額	補正予算額	継続費及び繰越事業費繰越額	予備費支出及び流用増減	
1 総務費			3,450,000	0	0	0	3,450,000
	1 総務管理費		2,682,000	0	0	0	2,682,000
		1 一般管理費	2,682,000	0	0	0	2,682,000
	2 徴収費		768,000	0	0	0	768,000
		1 徴収費	768,000	0	0	0	768,000
	2 後期高齢者医療広域連合納付金			302,894,000	△1,568,000	0	0
1 後期高齢者医療広域連合納付金			302,894,000	△1,568,000	0	0	301,326,000
		1 後期高齢者医療広域連合納付金	302,894,000	△1,568,000	0	0	301,326,000
3 諸支出金			441,000	1,862,000	0	0	2,303,000
	1 償還金及び還付加算金		440,000	0	0	0	440,000
		1 還付金	400,000	0	0	0	400,000

後期高齢者医療特別会計

節		支出済額	翌年度繰越額	不用額	備 考
区 分	金 額				
		3,269,628	0	180,372	
		2,641,514	0	40,486	
		2,641,514	0	40,486	
8 旅費	28,000	14,167	0	13,833	●一般管理費 2,641,514 01・01・01・10節へ45,000円流用
10 需用費	75,000	70,862	0	4,138	01・01・01・11節から45,000円流用
11 役務費	2,579,000	2,556,485	0	22,515	8 旅費 14,167 普通旅費 14,167 10 需用費 70,862 消耗品費 26,092 印刷製本費 44,770 11 役務費 2,556,485 郵便料 2,552,349 後期高齢者医療対応ソフト保守手数料 4,136
		628,114	0	139,886	
		628,114	0	139,886	
8 旅費	12,000	3,000	0	9,000	●徴収費 628,114
10 需用費	266,000	148,280	0	117,720	8 旅費 3,000 普通旅費 3,000
11 役務費	490,000	476,834	0	13,166	10 需用費 148,280 印刷製本費 148,280 11 役務費 476,834 郵便料 434,195 収納取扱手数料 42,639
		296,525,056	0	4,800,944	
		296,525,056	0	4,800,944	
		296,525,056	0	4,800,944	
18 負担金、補助及び交付金	301,326,000	296,525,056	0	4,800,944	●後期高齢者医療広域連合納付金 296,525,056 18 負担金、補助及び交付金 296,525,056 保険料等負担金 295,767,056 保険料負担金過年度分 758,000
		2,195,551	0	107,449	
		332,800	0	107,200	
		332,800	0	67,200	

(単位：円)

款	項	目	予 算 現 額				計
			当初予算額	補正予算額	継続費及び繰越事業費繰越額	予備費支出及び流用増減	
		2 還付加算金	40,000	0	0	0	40,000
	2 繰出金		1,000	1,862,000	0	0	1,863,000
		1 一般会計繰出金	1,000	1,862,000	0	0	1,863,000
4 予備費			1,515,000	△1,000	0	0	1,514,000
	1 予備費		1,515,000	△1,000	0	0	1,514,000
		1 予備費	1,515,000	△1,000	0	0	1,514,000
歳 出 合 計			308,300,000	293,000	0	0	308,593,000

後期高齢者医療特別会計

節		支出済額	翌年度繰越額	不 用 額	備 考
区 分	金 額				
22 償還金、利子及び割引料	400,000	332,800	0	67,200	●後期高齢者医療保険料還付金 332,800 22償還金、利子及び割引料 332,800 後期高齢者医療保険料還付金 332,800
		0	0	40,000	
22 償還金、利子及び割引料	40,000	0	0	40,000	
		1,862,751	0	249	
		1,862,751	0	249	
27 繰出金	1,863,000	1,862,751	0	249	●一般会計繰出金 1,862,751 27繰出金 1,862,751 一般会計繰出金 1,862,751
		0	0	1,514,000	
		0	0	1,514,000	
		0	0	1,514,000	
		301,990,235	0	6,602,765	

令和4年度南知多町後期高齢者医療特別会計
実質収支に関する調書

区 分		金 額
1	歳入総額	304,443
2	歳出総額	301,990
3	歳入歳出差引額	2,453
4	翌年度へ繰越すべき財源	
	(1) 継続費繰越額	0
	(2) 繰越明許費繰越額	0
	(3) 事故繰越し繰越額	0
	計	0
5	実質収支額	2,453
6	実質収支額のうち地方自治法第233条の2の規定による基金繰入額	0

令和4年度

南知多町介護保険特別会計決算書

認定議案第 4号

令和4年度南知多町介護保険特別会計歳入歳出決算認定について

地方自治法第233条第3項の規定により、令和4年度南知多町介護保険特別会計歳入歳出決算を別紙のとおり監査委員の意見をつけて、議会の認定に付する。

令和 5年 9月 6日提出

南知多町長 石 黒 和 彦

令和 4 年度南知多町介護保険特別会計歳入歳出決算書

歳 入

款	項	予 算 現 額
1 保険料		363,727,000
	1 介護保険料	363,727,000
2 国庫支出金		500,938,000
	1 国庫負担金	334,467,000
	2 国庫補助金	166,471,000
3 支払基金交付金		518,408,000
	1 支払基金交付金	518,408,000
4 県支出金		286,066,000
	1 県負担金	271,606,000
	2 県補助金	14,454,000
	3 財政安定化基金支出金	1,000
	4 県委託金	5,000
5 財産収入		100,000
	1 財産運用収入	100,000
6 繰入金		319,010,000
	1 一般会計繰入金	298,286,000
	2 基金繰入金	20,724,000
7 繰越金		100,142,000
	1 繰越金	100,142,000
8 諸収入		225,000
	1 延滞金及び過料	2,000
	2 雑入	223,000
9 介護予防サービス計画等収入		8,328,000
	1 介護予防サービス計画費等収入	8,328,000
歳 入 合 計		2,096,944,000

(△印は減) (単位:円)

調 定 額	収 入 済 額	不 納 欠 損 額	収 入 未 済 額	予算現額と収入済額との比較
367,311,500	364,733,000	578,500	2,000,000	1,006,000
367,311,500	364,733,000	578,500	2,000,000	1,006,000
492,470,819	492,470,819	0	0	△8,467,181
334,466,900	334,466,900	0	0	△100
158,003,919	158,003,919	0	0	△8,467,081
505,452,387	505,452,387	0	0	△12,955,613
505,452,387	505,452,387	0	0	△12,955,613
285,997,750	285,997,750	0	0	△68,250
271,684,000	271,684,000	0	0	78,000
14,299,309	14,299,309	0	0	△154,691
0	0	0	0	△1,000
14,441	14,441	0	0	9,441
36,932	36,932	0	0	△63,068
36,932	36,932	0	0	△63,068
319,009,000	319,009,000	0	0	△1,000
298,285,000	298,285,000	0	0	△1,000
20,724,000	20,724,000	0	0	0
100,141,532	100,141,532	0	0	△468
100,141,532	100,141,532	0	0	△468
100,724	100,724	0	0	△124,276
1,100	1,100	0	0	△900
99,624	99,624	0	0	△123,376
7,142,640	7,142,640	0	0	△1,185,360
7,142,640	7,142,640	0	0	△1,185,360
2,077,663,284	2,075,084,784	578,500	2,000,000	△21,859,216

歳 出

(単位:円)

款	項	予 算 現 額
1 総務費		26,065,000
	1 総務管理費	10,683,000
	2 徴収費	1,097,000
	3 介護認定審査会費	14,193,000
	4 運営協議会費	92,000
2 保険給付費		1,864,838,000
	1 介護サービス等諸費	1,669,192,000
	2 支援（介護予防）サービス等諸費	55,460,000
	3 高額介護サービス等費	45,818,000
	4 高額医療合算介護サービス等費	6,240,000
	5 特定入所者介護サービス等費	87,253,000
	6 その他諸費	875,000
3 地域支援事業費		99,452,000
	1 介護予防・生活支援サービス事業費	35,729,000
	2 一般介護予防事業費	5,869,000
	3 包括的支援事業・任意事業費	57,798,000
	4 その他諸費	56,000
4 財政安定化基金拠出金		1,000
	1 財政安定化基金拠出金	1,000
5 基金積立金		40,605,000
	1 基金積立金	40,605,000
6 諸支出金		63,789,000
	1 償還金及び還付加算金	39,245,000
	2 繰出金	24,544,000
7 予備費		2,194,000
	1 予備費	2,194,000
歳 出 合 計		2,096,944,000

支 出 済 額	翌 年 度 繰 越 額	不 用 額	予算現額と支出済額との比較
23,651,308	0	2,413,692	2,413,692
10,402,363	0	280,637	280,637
975,941	0	121,059	121,059
12,187,744	0	2,005,256	2,005,256
85,260	0	6,740	6,740
1,800,814,699	0	64,023,301	64,023,301
1,634,372,510	0	34,819,490	34,819,490
47,879,850	0	7,580,150	7,580,150
43,385,199	0	2,432,801	2,432,801
5,545,976	0	694,024	694,024
68,786,999	0	18,466,001	18,466,001
844,165	0	30,835	30,835
78,971,964	0	20,480,036	20,480,036
25,525,815	0	10,203,185	10,203,185
3,015,106	0	2,853,894	2,853,894
50,387,115	0	7,410,885	7,410,885
43,928	0	12,072	12,072
0	0	1,000	1,000
0	0	1,000	1,000
40,605,000	0	0	0
40,605,000	0	0	0
63,650,856	0	138,144	138,144
39,107,584	0	137,416	137,416
24,543,272	0	728	728
0	0	2,194,000	2,194,000
0	0	2,194,000	2,194,000
2,007,693,827	0	89,250,173	89,250,173

介護保険特別会計

歳入歳出差引残額 67,390,957 円

うち基金繰入額 0 円

令和4年度

南知多町介護保険特別会計決算説明書

令和4年度南知多町介護保険

款	歳 入				
	予 算 現 額	調 定 額	収 入 済 額	収 入 未 済 額	収 納 率
	円	円	円	円	%
1 保 険 料	363,727,000	367,311,500	364,733,000	2,578,500	99.30
2 国 庫 支 出 金	500,938,000	492,470,819	492,470,819	0	100.00
3 支 払 基 金 交 付 金	518,408,000	505,452,387	505,452,387	0	100.00
4 県 支 出 金	286,066,000	285,997,750	285,997,750	0	100.00
5 財 産 収 入	100,000	36,932	36,932	0	100.00
6 繰 入 金	319,010,000	319,009,000	319,009,000	0	100.00
7 繰 越 金	100,142,000	100,141,532	100,141,532	0	100.00
8 諸 収 入	225,000	100,724	100,724	0	100.00
9 介 護 予 防 サ ー ビ ス 計 画 等 収 入	8,328,000	7,142,640	7,142,640	0	100.00
歳 入 合 計	2,096,944,000	2,077,663,284	2,075,084,784	2,578,500	99.88

(注) 保険料については収入未済額に不納欠損額を含む。

(注) 収納率及び執行率については小数点第3位を四捨五入した。

特別会計歳入歳出決算総括表

款	歳 出				
	予 算 現 額	支 出 済 額	翌 年 度 繰 越 額	不 用 額	執 行 率
	円	円	円	円	%
1 総 務 費	26,065,000	23,651,308	0	2,413,692	90.74
2 保 険 給 付 費	1,864,838,000	1,800,814,699	0	64,023,301	96.57
3 地 域 支 援 事 業 費	99,452,000	78,971,964	0	20,480,036	79.41
4 財 政 安 定 化 基 金 拠 出 金	1,000	0	0	1,000	0.00
5 基 金 積 立 金	40,605,000	40,605,000	0	0	100.00
6 諸 支 出 金	63,789,000	63,650,856	0	138,144	99.78
7 予 備 費	2,194,000	0	0	2,194,000	0.00
歳 出 合 計	2,096,944,000	2,007,693,827	0	89,250,173	95.74

令和 4 年度南知多町介護保険特別会計歳入歳出決算事項別明細書

歳 入

(△印は減) (単位:円)

款	項	目	予 算 現 額			
			当初予算額	補正予算額	継続費及び繰越事業費繰越財源充当額	計
1 保険料			374,739,000	△11,012,000	0	363,727,000
	1 介護保険料		374,739,000	△11,012,000	0	363,727,000
		1 第1号被保険者保険料	374,739,000	△11,012,000	0	363,727,000
2 国庫支出金			491,678,000	9,260,000	0	500,938,000
	1 国庫負担金		334,467,000	0	0	334,467,000
		1 介護給付費負担金	334,467,000	0	0	334,467,000
	2 国庫補助金		157,211,000	9,260,000	0	166,471,000
		1 調整交付金	123,887,000	9,260,000	0	133,147,000
		2 地域支援事業交付金(介護予防・日常生活支援総合事業)	8,220,000	0	0	8,220,000
		3 地域支援事業交付金(介護予防・日常生活支援総合事業以外)	18,632,000	0	0	18,632,000
		4 保険者機能強化推進交付金	2,990,000	0	0	2,990,000
		5 介護保険事業費補助金	0	0	0	0

介護保険特別会計

節		調 定 額	収入済額	不納欠損額	収入未済額	備 考
区 分	金 額					
		367,311,500	364,733,000	578,500	2,000,000	収納率 99.30%
		367,311,500	364,733,000	578,500	2,000,000	収納率 99.30%
		367,311,500	364,733,000	578,500	2,000,000	収納率 99.30%
1 現年度分	363,123,000	364,679,900	363,935,900	0	744,000	特別徴収分 338,415,700 普通徴収分 25,520,200
2 滞納繰越分	604,000	2,631,600	797,100	578,500	1,256,000	滞納繰越分 797,100
		492,470,819	492,470,819	0	0	収納率 100.00%
		334,466,900	334,466,900	0	0	収納率 100.00%
		334,466,900	334,466,900	0	0	収納率 100.00%
1 現年度分	334,466,000	334,466,900	334,466,900	0	0	介護給付費負担金 334,466,900
2 過年度分	1,000	0	0	0	0	
		158,003,919	158,003,919	0	0	収納率 100.00%
		122,998,000	122,998,000	0	0	収納率 100.00%
1 現年度分	133,146,000	122,998,000	122,998,000	0	0	調整交付金 122,998,000
2 過年度分	1,000	0	0	0	0	
		10,254,800	10,254,800	0	0	収納率 100.00%
1 現年度分	8,220,000	10,254,800	10,254,800	0	0	地域支援事業交付金(介護予防・日常生活支援総合事業) 10,254,800
		18,235,119	18,235,119	0	0	収納率 100.00%
1 現年度分	18,632,000	18,235,119	18,235,119	0	0	地域支援事業交付金(介護予防・日常生活支援総合事業以外) 18,235,119
		2,990,000	2,990,000	0	0	収納率 100.00%
1 現年度分	2,990,000	2,990,000	2,990,000	0	0	保険者機能強化推進交付金 2,990,000
		44,000	44,000	0	0	収納率 100.00%
1 介護保険事業費補助金	0	44,000	44,000	0	0	介護保険システム改修事業費 44,000

(単位：円)

款	項	目	予 算 現 額			
			当初予算額	補正予算額	継続費及び繰越事業費繰越財源充当額	計
		6 保険者努力支援交付金	3,482,000	0	0	3,482,000
3 支払基金交付金			514,605,000	3,803,000	0	518,408,000
	1 支払基金交付金		514,605,000	3,803,000	0	518,408,000
		1 介護給付費交付金	503,507,000	3,803,000	0	507,310,000
		2 地域支援事業支援交付金	11,098,000	0	0	11,098,000
4 県支出金			286,066,000	0	0	286,066,000
	1 県負担金		271,606,000	0	0	271,606,000
		1 介護給付費負担金	271,606,000	0	0	271,606,000
		2 県補助金	14,454,000	0	0	14,454,000
		1 地域支援事業交付金（介護予防・日常生活支援総合事業）	5,138,000	0	0	5,138,000
		2 地域支援事業交付金（介護予防・日常生活支援総合事業以外）	9,316,000	0	0	9,316,000
	3 財政安定化基金支出金		1,000	0	0	1,000
		1 貸付金	1,000	0	0	1,000

介護保険特別会計

節		調 定 額	収入済額	不納欠損額	収入未済額	備 考
区 分	金 額					
		3,482,000	3,482,000	0	0	収納率 100.00%
1 現年度分	3,482,000	3,482,000	3,482,000	0	0	保険者努力支援交付金 3,482,000
		505,452,387	505,452,387	0	0	収納率 100.00%
		505,452,387	505,452,387	0	0	収納率 100.00%
		494,300,387	494,300,387	0	0	収納率 100.00%
1 現年度分	503,506,000	490,497,000	490,497,000	0	0	介護給付費交付金 490,497,000
2 過年度分	3,804,000	3,803,387	3,803,387	0	0	介護給付費交付金 3,803,387
		11,152,000	11,152,000	0	0	収納率 100.00%
1 現年度分	11,098,000	11,152,000	11,152,000	0	0	地域支援事業支援交付金 11,152,000
		285,997,750	285,997,750	0	0	収納率 100.00%
		271,684,000	271,684,000	0	0	収納率 100.00%
		271,684,000	271,684,000	0	0	収納率 100.00%
1 現年度分	271,605,000	271,684,000	271,684,000	0	0	介護給付費負担金 271,684,000
2 過年度分	1,000	0	0	0	0	
		14,299,309	14,299,309	0	0	収納率 100.00%
		5,181,750	5,181,750	0	0	収納率 100.00%
1 現年度分	5,138,000	5,181,750	5,181,750	0	0	地域支援事業交付金（介護 予防・日常生活支援総合事 業） 5,181,750
		9,117,559	9,117,559	0	0	収納率 100.00%
1 現年度分	9,316,000	9,117,559	9,117,559	0	0	地域支援事業交付金（介護 予防・日常生活支援総合事 業以外） 9,117,559
		0	0	0	0	収納率 0.00%
		0	0	0	0	収納率 0.00%

-317-

-316-

款	項	目	予 算 現 額			
			当初予算額	補正予算額	継続費及び繰越事業費繰越財源充当額	計
	4 県委託金		5,000	0	0	5,000
		1 県委託金	5,000	0	0	5,000
5 財産収入			100,000	0	0	100,000
	1 財産運用収入		100,000	0	0	100,000
		1 利子及び配当金	100,000	0	0	100,000
6 繰入金			317,258,000	1,752,000	0	319,010,000
	1 一般会計繰入金		298,286,000	0	0	298,286,000
		1 介護給付費繰入金	233,105,000	0	0	233,105,000
		2 地域支援事業繰入金(介護予防・日常生活支援総合事業)	5,138,000	0	0	5,138,000
		3 地域支援事業繰入金(介護予防・日常生活支援総合事業以外)	9,316,000	0	0	9,316,000
		4 介護保険料軽減分繰入金	22,173,000	0	0	22,173,000
		5 その他繰入金	28,554,000	0	0	28,554,000

介護保険特別会計

節		調 定 額	収入済額	不納欠損額	収入未済額	備 考
区 分	金 額					
1 貸付金	1,000	0	0	0	0	
		14,441	14,441	0	0	収納率 100.00%
		14,441	14,441	0	0	収納率 100.00%
1 委託金	5,000	14,441	14,441	0	0	要保護者審査判定委託金 14,441
		36,932	36,932	0	0	収納率 100.00%
		36,932	36,932	0	0	収納率 100.00%
		36,932	36,932	0	0	収納率 100.00%
1 利子及び配当金	100,000	36,932	36,932	0	0	介護給付費準備基金利子 36,932
		319,009,000	319,009,000	0	0	収納率 100.00%
		298,285,000	298,285,000	0	0	収納率 100.00%
		233,104,000	233,104,000	0	0	収納率 100.00%
1 現年度分	233,104,000	233,104,000	233,104,000	0	0	介護給付費繰入金 233,104,000
2 過年度分	1,000	0	0	0	0	
		5,138,000	5,138,000	0	0	収納率 100.00%
1 現年度分	5,138,000	5,138,000	5,138,000	0	0	地域支援事業繰入金(介護 予防・日常生活支援総合事 業) 5,138,000
		9,316,000	9,316,000	0	0	収納率 100.00%
1 現年度分	9,316,000	9,316,000	9,316,000	0	0	地域支援事業繰入金(介護 予防・日常生活支援総合事 業以外) 9,316,000
		22,173,000	22,173,000	0	0	収納率 100.00%
1 現年分	22,173,000	22,173,000	22,173,000	0	0	介護保険料低所得者保険料軽 減繰入金 22,173,000
		28,554,000	28,554,000	0	0	収納率 100.00%
1 その他繰入金	28,554,000	28,554,000	28,554,000	0	0	その他繰入金 28,554,000

(単位：円)

款	項	目	予 算 現 額			
			当初予算額	補正予算額	継続費及び繰越事業費繰越財源充当額	計
	2 基金繰入金		18,972,000	1,752,000	0	20,724,000
		1 介護給付費準備基金繰入金	18,972,000	1,752,000	0	20,724,000
7 繰越金	1 繰越金		1,000	100,141,000	0	100,142,000
			1,000	100,141,000	0	100,142,000
		1 繰越金	1,000	100,141,000	0	100,142,000
8 諸収入	1 延滞金及び過料		225,000	0	0	225,000
		1 延滞金	2,000	0	0	2,000
		1 延滞金	1,000	0	0	1,000
		2 過料	1,000	0	0	1,000
	2 雑入		223,000	0	0	223,000
		1 滞納処分費	1,000	0	0	1,000
		2 第三者納付金	1,000	0	0	1,000
		3 返納金	1,000	0	0	1,000
		4 雑入	220,000	0	0	220,000

介護保険特別会計

節		調 定 額	収入済額	不納欠損額	収入未済額	備 考
区 分	金 額					
		20,724,000	20,724,000	0	0	収納率 100.00%
		20,724,000	20,724,000	0	0	収納率 100.00%
1 介護給付費準備基金繰入金	20,724,000	20,724,000	20,724,000	0	0	介護給付費準備基金繰入金 20,724,000
		100,141,532	100,141,532	0	0	収納率 100.00%
		100,141,532	100,141,532	0	0	収納率 100.00%
		100,141,532	100,141,532	0	0	収納率 100.00%
1 繰越金	100,142,000	100,141,532	100,141,532	0	0	繰越金 100,141,532
		100,724	100,724	0	0	収納率 100.00%
		1,100	1,100	0	0	収納率 100.00%
		1,100	1,100	0	0	収納率 100.00%
1 延滞金	1,000	1,100	1,100	0	0	介護保険料延滞金 1,100
		0	0	0	0	収納率 0.00%
1 過料	1,000	0	0	0	0	
		99,624	99,624	0	0	収納率 100.00%
		0	0	0	0	収納率 0.00%
1 滞納処分費	1,000	0	0	0	0	
		0	0	0	0	収納率 0.00%
1 第三者納付金	1,000	0	0	0	0	
		0	0	0	0	収納率 0.00%
1 返納金	1,000	0	0	0	0	
		99,624	99,624	0	0	収納率 100.00%
1 雑入	220,000	99,624	99,624	0	0	会計年度任用職員等雇用保険料被保険者負担金 15,624 介護予防事業利用者負担金 84,000

(単位：円)

款	項	目	予 算 現 額			
			当初予算額	補正予算額	継続費及び繰越事業費繰越財源充当額	計
9 介護予防サービス計画等収入			8,328,000	0	0	8,328,000
	1 介護予防サービス計画費等収入		8,328,000	0	0	8,328,000
		1 介護予防サービス計画費収入	8,328,000	0	0	8,328,000
歳 入 合 計			1,993,000,000	103,944,000	0	2,096,944,000

介護保険特別会計

節		調 定 額	収入済額	不納欠損額	収入未済額	備 考
区 分	金 額					
		7,142,640	7,142,640	0	0	収納率 100.00%
		7,142,640	7,142,640	0	0	収納率 100.00%
		7,142,640	7,142,640	0	0	収納率 100.00%
1 現年度分	8,328,000	7,142,640	7,142,640	0	0	介護予防サービス計画費収入 7,142,640
		2,077,663,284	2,075,084,784	578,500	2,000,000	

歳 出

(△印は減) (単位:円)

款	項	目	予 算 現 額				計
			当初予算額	補正予算額	継続費及び繰越事業費繰越額	予備費支出及び流用増減	
1	総務費		26,369,000	△304,000	0	0	26,065,000
	1	総務管理費	10,987,000	△304,000	0	0	10,683,000
		1 一般管理費	10,987,000	△304,000	0	0	10,683,000
	2	徴収費	1,097,000	0	0	0	1,097,000

介護保険特別会計

節		支出済額	翌年度繰越額	不用額	備 考
区 分	金 額				
		23,651,308	0	2,413,692	
		10,402,363	0	280,637	
		10,402,363	0	280,637	
1	報酬	126,000	50,400	0	75,600
8	旅費	51,000	20,175	0	30,825
10	需用費	573,000	422,739	0	150,261
11	役務費	1,724,000	1,706,435	0	17,565
12	委託料	3,257,000	3,256,000	0	1,000
13	使用料及び賃借料	4,102,000	4,098,360	0	3,640
18	負担金、補助及び交付金	850,000	848,254	0	1,746
		975,941	0	121,059	

●一般管理費 10,402,363
 01・01・01・10節から88,000円流用
 01・01・01・12節へ88,000円流用
 1報酬 50,400
 地域密着型サービス運営委員会委員 8人 50,400
 8旅費 20,175
 費用弁償 1,200
 普通旅費 18,975
 10需用費 422,739
 消耗品費 398,539
 印刷製本費 24,200
 11役務費 1,706,435
 郵便料 132,854
 介護保険システム保守手数料 1,399,200
 苦情処理業務手数料 126,861
 在宅医療・介護連携システム通信費 47,520
 12委託料 3,256,000
 介護保険システム運用支援委託料 3,168,000
 介護事業者管理システム改修事業委託料 88,000
 13使用料及び賃借料 4,098,360
 ウイルスチェックソフト使用料 6,600
 介護給付費単位数表標準マスタ使用料 9,000
 介護保険システム借上料 2,208,360
 在宅医療・介護連携システムクラウド利用料 1,320,000
 介護事業者管理システム利用料 528,000
 介護保険法規検索サービス料 26,400
 18負担金、補助及び交付金 848,254
 介護情報負担金 62,556
 成年後見利用促進事業負担金 772,785
 銀行振込手数料負担金 12,913

(単位：円)

款	項	目	予 算 現 額				計
			当初予算額	補正予算額	継続費及び繰越事業費繰越額	予備費支出及び流用増減	
		1 賦課徴収費	1,097,000	0	0	0	1,097,000
	3 介護認定審査会費		14,193,000	0	0	0	14,193,000
		1 介護認定審査会費	5,920,000	0	0	0	5,920,000
		2 認定調査等費	8,273,000	0	0	0	8,273,000
	4 運営協議会費		92,000	0	0	0	92,000

介護保険特別会計

節		支出済額	翌年度繰越額	不用額	備考
区分	金額				
		975,941	0	121,059	
8 旅費	11,000	6,000	0	5,000	●賦課徴収費 975,941 8 旅費 6,000 普通旅費 6,000
10 需用費	284,000	250,140	0	33,860	10 需用費 250,140 印刷製本費 250,140
11 役務費	782,000	700,378	0	81,622	11 役務費 700,378 郵便料 675,953 収納取扱手数料 24,425
18 負担金、補助及び交付金	20,000	19,423	0	577	18 負担金、補助及び交付金 19,423 特別徴収経由事務費負担金 19,423
		12,187,744	0	2,005,256	
		5,371,459	0	548,541	
1 報酬	5,639,000	5,184,200	0	454,800	●介護認定審査会費 5,371,459 1 報酬 5,184,200 介護認定審査会委員 19人 5,184,200
8 旅費	180,000	106,767	0	73,233	8 旅費 106,767 費用弁償 106,767
10 需用費	5,000	3,080	0	1,920	10 需用費 3,080 消耗品費 3,080
11 役務費	96,000	77,412	0	18,588	11 役務費 77,412 郵便料 77,412
		6,816,285	0	1,456,715	
1 報酬	1,348,000	744,865	0	603,135	●認定調査等費 6,816,285 1 報酬 744,865 会計年度任用職員報酬 6人 744,865
4 共済費	4,000	2,398	0	1,602	4 共済費 2,398 会計年度任用職員等労災保険料 2,398
8 旅費	123,000	44,958	0	78,042	8 旅費 44,958 費用弁償 44,958
11 役務費	4,418,000	4,028,659	0	389,341	11 役務費 4,028,659 郵便料 19,000 主治医意見書作成料 3,957,800 主治医意見書支払事務手数料 51,859
12 委託料	2,380,000	1,995,405	0	384,595	12 委託料 1,995,405 介護認定訪問調査委託料 1,995,405
		85,260	0	6,740	

款	項	目	予 算 現 額				計
			当初予算額	補正予算額	継続費及び繰越事業費繰越額	予備費支出及び流用増減	
		1 運営協議会費	92,000	0	0	0	92,000
2 保険給付費			1,864,838,000	0	0	0	1,864,838,000
	1 介護サービス等諸費		1,669,192,000	0	0	0	1,669,192,000
		1 介護サービス等諸費	1,669,192,000	0	0	0	1,669,192,000

介護保険特別会計

節		支出済額	翌年度繰越額	不用額	備 考
区 分	金 額				
		85,260	0	6,740	
1 報酬	88,000	81,900	0	6,100	●運営協議会費 85,260 01・04・01・01節から1,000円流用
8 旅費	4,000	3,360	0	640	01・04・01・08節へ1,000円流用 1報酬 81,900 介護保険運営協議会委員 1人 81,900 8旅費 3,360 費用弁償 3,360
		1,800,814,699	0	64,023,301	
		1,634,372,510	0	34,819,490	
		1,634,372,510	0	34,819,490	
18 負担金、補助及び交付金	1,669,192,000	1,634,372,510	0	34,819,490	●居宅介護サービス給付費 535,532,869 18負担金、補助及び交付金 535,532,869 居宅介護サービス給付費 535,532,869 ●施設介護サービス給付費 684,378,953 18負担金、補助及び交付金 684,378,953 施設介護サービス給付費 684,378,953 ●居宅介護福祉用具購入費 1,171,387 18負担金、補助及び交付金 1,171,387 居宅介護福祉用具購入費 1,171,387 ●居宅介護住宅改修費 2,058,326 18負担金、補助及び交付金 2,058,326 居宅介護住宅改修費 2,058,326 ●居宅介護サービス計画給付費 76,662,502 18負担金、補助及び交付金 76,662,502 居宅介護サービス計画給付費 76,662,502 ●地域密着型介護サービス給付費 334,568,473 18負担金、補助及び交付金 334,568,473 地域密着型介護サービス給付費 334,568,473

款	項	目	予 算 現 額				
			当初予算額	補正予算額	継続費及び繰越事業費繰越額	予備費支出及び流用増減	計
	2 支援（介護予防）サービス等諸費		55,460,000	0	0	0	55,460,000
		1 支援（介護予防）サービス等諸費	55,460,000	0	0	0	55,460,000
	3 高額介護サービス等費		45,818,000	0	0	0	45,818,000
		1 高額介護サービス費	45,818,000	0	0	0	45,818,000
	4 高額医療合算介護サービス等費		6,240,000	0	0	0	6,240,000

介護保険特別会計

節		支出済額	翌年度繰越額	不用額	備 考
区 分	金 額				
		47,879,850	0	7,580,150	
		47,879,850	0	7,580,150	
18負担金、補助及び交付金	55,460,000	47,879,850	0	7,580,150	<p>●居宅支援（介護予防）サービス給付費 34,916,112 18負担金、補助及び交付金 34,916,112 居宅支援（介護予防）サービス給付費 34,916,112</p> <p>●居宅支援（介護予防）福祉用具購入費 543,078 18負担金、補助及び交付金 543,078 居宅支援（介護予防）福祉用具購入費 543,078</p> <p>●居宅支援（介護予防）住宅改修費 2,710,395 18負担金、補助及び交付金 2,710,395 居宅支援（介護予防）住宅改修費 2,710,395</p> <p>●居宅支援（介護予防）サービス計画給付費 7,286,718 18負担金、補助及び交付金 7,286,718 居宅支援（介護予防）サービス計画給付費 7,286,718</p> <p>●地域密着型（介護予防）サービス給付費 2,423,547 18負担金、補助及び交付金 2,423,547 地域密着型（介護予防）サービス給付費 2,423,547</p>
		43,385,199	0	2,432,801	
		43,385,199	0	2,432,801	
18負担金、補助及び交付金	45,818,000	43,385,199	0	2,432,801	<p>●高額介護サービス費 43,385,199 18負担金、補助及び交付金 43,385,199 高額介護サービス費 43,245,861 高額居宅支援（介護予防）サービス費 139,338</p>
		5,545,976	0	694,024	

款	項	目	予 算 現 額				計
			当初予算額	補正予算額	継続費及び繰越事業費繰越額	予備費支出及び流用増減	
		1 高額医療合算介護サービス等費	6,240,000	0	0	0	6,240,000
	5 特定入所者介護サービス等費		87,253,000	0	0	0	87,253,000
		1 特定入所者介護サービス等費	87,202,000	0	0	0	87,202,000
		2 特定入所者支援（介護予防）サービス等費	51,000	0	0	0	51,000
	6 その他諸費		875,000	0	0	0	875,000
		1 その他諸費	875,000	0	0	0	875,000
3 地域支援事業費			99,148,000	304,000	0	0	99,452,000
	1 介護予防・生活支援サービス事業費		35,729,000	0	0	0	35,729,000
		1 介護予防・生活支援サービス事業費	35,155,000	0	0	0	35,155,000
		2 介護予防ケアマネジメント事業費	496,000	0	0	0	496,000

介護保険特別会計

節		支出済額	翌年度繰越額	不用額	備 考
区 分	金 額				
		5,545,976	0	694,024	
18負担金、補助及び交付金	6,240,000	5,545,976	0	694,024	●高額医療合算介護サービス等費 5,545,976 18負担金、補助及び交付金 5,545,976 高額医療合算介護サービス費 5,545,976
		68,786,999	0	18,466,001	
		68,785,367	0	18,416,633	
18負担金、補助及び交付金	87,202,000	68,785,367	0	18,416,633	●特定入所者介護サービス等費 68,785,367 18負担金、補助及び交付金 68,785,367 特定入所者介護サービス費 68,785,367
		1,632	0	49,368	
18負担金、補助及び交付金	51,000	1,632	0	49,368	●特定入所者支援（介護予防）サービス等費 1,632 18負担金、補助及び交付金 1,632 特定入所者支援（介護予防）サービス費 1,632
		844,165	0	30,835	
		844,165	0	30,835	
11 役務費	875,000	844,165	0	30,835	●審査支払手数料 844,165 11 役務費 844,165 審査支払手数料 844,165
		78,971,964	0	20,480,036	
		25,525,815	0	10,203,185	
		25,216,796	0	9,938,204	
18負担金、補助及び交付金	35,155,000	25,216,796	0	9,938,204	●介護予防・生活支援サービス事業費 25,216,796 18負担金、補助及び交付金 25,216,796 介護予防・生活支援サービス費 25,216,796
		266,274	0	229,726	

款	項	目	予 算 現 額				計
			当初予算額	補正予算額	継続費及び繰越事業費繰越額	予備費支出及び流用増減	
		3 高額介護予防サービス等費相当事業費	55,000	0	0	0	55,000
		4 高額医療合算介護サービス等費相当事業費	23,000	0	0	0	23,000
	2 一般介護予防事業費		5,869,000	0	0	0	5,869,000
		1 一般介護予防事業費	5,869,000	0	0	0	5,869,000

介護保険特別会計

節	支出済額	翌年度繰越額	不用額	備考	
					区分
10需用費	37,000	29,700	0	7,300	●介護予防ケアマネジメント事業費 266,274 10需用費 29,700 消耗品費 29,700 12委託料 176,118 介護予防ケアマネジメント委託料 176,118 18負担金、補助及び交付金 60,456 介護予防ケアマネジメント事業費 60,456
12委託料	350,000	176,118	0	173,882	
18負担金、補助及び交付金	109,000	60,456	0	48,544	
		24,276	0	30,724	
18負担金、補助及び交付金	55,000	24,276	0	30,724	●高額介護予防サービス等費相当事業費 24,276 18負担金、補助及び交付金 24,276 高額介護予防サービス等費相当事業費 24,276
		18,469	0	4,531	●高額医療合算介護サービス等費相当事業費 18,469 18負担金、補助及び交付金 18,469 高額医療合算介護サービス等費相当事業費 18,469
18負担金、補助及び交付金	23,000	18,469	0	4,531	
		3,015,106	0	2,853,894	●介護予防把握事業費 134,716 10需用費 95,664 消耗品費 60,464 印刷製本費 35,200 11役務費 39,052 郵便料 39,052
7報償費	526,000	368,014	0	157,986	
10需用費	692,000	264,280	0	427,720	●介護予防普及啓発事業費 2,356,576 7報償費 368,014 介護予防普及啓発事業従事者報酬 368,014 10需用費 168,616 消耗品費 168,616 11役務費 3,186 体力測定会保険料 3,186 12委託料 1,816,760 介護予防普及啓発事業委託料 1,816,760
11役務費	63,000	42,238	0	20,762	
12委託料	4,588,000	2,340,574	0	2,247,426	

款	項	目	予 算 現 額				計
			当初予算額	補正予算額	継続費及び繰越事業費繰越額	予備費支出及び流用増減	
	3 包括の支援事業・任意事業費		57,494,000	304,000	0	0	57,798,000
		1 包括の支援事業費	49,855,000	0	0	△234,000	49,621,000

介護保険特別会計

節		支出済額	翌年度繰越額	不用額	備 考
区 分	金 額				
					●地域介護予防活動支援事業費 376,630 12委託料 376,630 地域介護予防活動支援事業委託料 376,630
					●地域リハビリテーション活動支援事業費 147,184 12委託料 147,184 地域リハビリテーション活動支援事業委託料 147,184
		50,387,115	0	7,410,885	
		43,364,486	0	6,256,514	
1 報酬	5,409,000	3,311,826	0	2,097,174	●包括の支援事業費 14,017,294 03・03・02・12節へ234,000円流用
2 給料	15,489,000	15,450,000	0	39,000	1報酬 3,311,826 地域包括支援センター運営協議会委員 8人 50,400 会計年度任用職員報酬 2人 3,261,426
3 職員手当等	11,196,000	9,987,441	0	1,208,559	3職員手当等 646,415 会計年度任用職員期末手当 646,415
4 共済費	6,003,000	5,197,634	0	805,366	4共済費 641,468 会計年度任用職員等雇用保険料 21,807 会計年度任用職員等社会保険料 495,111 会計年度任用職員等労災保険料 21,352 会計年度任用職員等共済組合負担金 103,198
7 報償費	184,000	58,129	0	125,871	7報償費 58,129 地域包括ケアシステム推進協議会委員報償 58,129
8 旅費	332,000	189,700	0	142,300	8旅費 189,700 費用弁償 51,800 普通旅費 137,900
10 需用費	805,000	616,763	0	188,237	10需用費 616,763 消耗品費 181,936 燃料費 134,779 修繕料 300,048
11 役務費	1,039,000	1,013,151	0	25,849	11役務費 1,013,151 電話料 280,981 自動車保険料 98,760 地域包括支援システム保守手数料 600,600 介護保険・社会福祉事業者総合保険料 32,810
12 委託料	3,668,000	2,229,148	0	1,438,852	12委託料 2,229,148
13 使用料及び賃借料	1,610,000	1,608,610	0	1,390	
18 負担金、補助及び交付金	3,871,000	3,687,084	0	183,916	
26 公課費	15,000	15,000	0	0	

(単位：円)

款	項	目	予 算 現 額				計
			当初予算額	補正予算額	継続費及び繰越事業費繰越額	予備費支出及び流用増減	
		2 任意事業費	1,919,000	304,000	0	234,000	2,457,000

介護保険特別会計

節		支出済額	翌年度繰越額	不 用 額	備 考	
区 分	金 額					
					ケアプラン作成業務委託料 1,184,148 地域包括支援システム運用支援委託料 1,045,000 13使用料及び賃借料 1,608,610 有料道路通行料 3,850 駐車料金 30,000 地域包括支援システム借上料 1,574,760 18負担金、補助及び交付金 3,687,084 出向職員人件費負担金 3,687,084 26公課費 自動車重量税 15,000 自動車重量税 15,000 ●職員給与費 29,347,192 2給料 15,450,000 職員給 15,450,000 3職員手当等 住居手当 510,000 通勤手当 624,800 時間外勤務手当 277,621 期末手当 2,942,282 勤勉手当 2,668,823 退職手当組合負担金 2,317,500 4共済費 職員共済組合負担金 4,529,966 常勤職員公務災害補償負担金 26,200	
		2,395,085	0	61,915		
10	需用費	29,000	27,500	0	1,500	●任意事業費 2,395,085 03・03・01・12節から234,000円流用
11	役務費	192,000	132,870	0	59,130	10需用費 印刷製本費 27,500
12	委託料	1,668,000	1,667,000	0	1,000	11役務費 郵便料 130,870 住宅改修理由書作成料 2,000
18	負担金、補助及び交付金	568,000	567,715	0	285	12委託料 サービス事業者振興事業委託料 150,000 配食サービス事業委託料 1,213,400 介護保険給付適正化システム運用支援委託料 303,600 18負担金、補助及び交付金 成年後見利用促進事業負担金 567,715

款	項	目	予 算 現 額				計
			当初予算額	補正予算額	継続費及び繰越事業費繰越額	予備費支出及び流用増減	
		3 在宅医療・介護連携推進事業費	1,058,000	0	0	0	1,058,000
		4 生活支援体制整備事業費	2,053,000	0	0	0	2,053,000
		5 認知症総合支援事業費	2,159,000	0	0	0	2,159,000
		6 地域ケア会議推進事業費	450,000	0	0	0	450,000

介護保険特別会計

節		支出済額	翌年度繰越額	不用額	備 考		
区 分	金 額						
		979,677	0	78,323			
7	報償費	184,000	133,318	0	50,682	●在宅医療・介護連携推進事業費 979,677 7報償費 133,318 在宅医療・介護連携推進事業報償 133,318 8旅費 2,812 普通旅費 2,812 10需用費 7,047 消耗品費 7,047 18負担金、補助及び交付金 836,500 知多郡医師会在宅医療サポート事業負担金 836,500	
8	旅費	17,000	2,812	0	14,188		
10	需用費	20,000	7,047	0	12,953		
18	負担金、補助及び交付金	837,000	836,500	0	500		
		1,865,961	0	187,039			
8	旅費	33,000	1,360	0	31,640	●生活支援体制整備事業費 1,865,961 8旅費 1,360 普通旅費 1,360 12委託料 1,864,601 生活支援体制整備事業委託料 1,864,601	
10	需用費	20,000	0	0	20,000		
12	委託料	2,000,000	1,864,601	0	135,399		
		1,585,850	0	573,150			
7	報償費	429,000	37,040	0	391,960	●認知症初期集中支援推進事業費 77,040 7報償費 37,040 認知症初期集中支援事業報償 37,040 18負担金、補助及び交付金 40,000 介護保険等研修負担金 40,000	
8	旅費	34,000	4,560	0	29,440		
10	需用費	40,000	18,142	0	21,858		
12	委託料	1,500,000	1,486,108	0	13,892		
18	負担金、補助及び交付金	156,000	40,000	0	116,000	●認知症地域支援・ケア向上事業費 1,508,810 8旅費 4,560 普通旅費 4,560 10需用費 18,142 消耗品費 18,142 12委託料 1,486,108 認知症地域支援・ケア向上事業委託料 1,486,108	
		196,056	0	253,944			
7	報償費	390,000	192,000	0	198,000		●地域ケア会議推進事業費 196,056 7報償費 192,000 地域ケア会議推進事業報償 192,000
10	需用費	60,000	4,056	0	55,944		

(単位：円)

款	項	目	予 算 現 額				計
			当初予算額	補正予算額	継続費及び繰越事業費繰越額	予備費支出及び流用増減	
	4 その他諸費		56,000	0	0	0	56,000
		1 審査支払手数料	56,000	0	0	0	56,000
4 財政安定化基金拠出金			1,000	0	0	0	1,000
	1 財政安定化基金拠出金		1,000	0	0	0	1,000
		1 財政安定化基金償還金	1,000	0	0	0	1,000
5 基金積立金			100,000	40,505,000	0	0	40,605,000
	1 基金積立金		100,000	40,505,000	0	0	40,605,000
		1 介護給付費準備基金積立金	100,000	40,505,000	0	0	40,605,000
6 諸支出金			350,000	63,439,000	0	0	63,789,000
	1 償還金及び還付加算金		349,000	38,896,000	0	0	39,245,000
		1 還付金	347,000	0	0	0	347,000
		2 還付加算金	1,000	0	0	0	1,000
		3 償還金	1,000	38,896,000	0	0	38,897,000

介護保険特別会計

節		支出済額	翌年度繰越額	不用額	備 考
区 分	金 額				
					10需用費 消耗品費 4,056
		43,928	0	12,072	
		43,928	0	12,072	
11 役務費	56,000	43,928	0	12,072	●介護予防・生活支援サービス審査支払手数料 43,928 11 役務費 介護予防・生活支援サービス審査支払手数料 43,928
		0	0	1,000	
		0	0	1,000	
		0	0	1,000	
22 償還金、利子及び割引料	1,000	0	0	1,000	
		40,605,000	0	0	
		40,605,000	0	0	
		40,605,000	0	0	
24 積立金	40,605,000	40,605,000	0	0	●介護給付費準備基金積立金 40,605,000 24 積立金 40,605,000 介護給付費準備基金積立金 40,605,000
		63,650,856	0	138,144	
		39,107,584	0	137,416	
		210,900	0	136,100	
22 償還金、利子及び割引料	347,000	210,900	0	136,100	●介護保険料還付金 210,900 22 償還金、利子及び割引料 210,900 介護保険料還付金 210,900
		0	0	1,000	
22 償還金、利子及び割引料	1,000	0	0	1,000	
		38,896,684	0	316	

-343-

-342-

(単位：円)

款	項	目	予 算 現 額				計
			当初予算額	補正予算額	継続費及び繰越事業費繰越額	予備費支出及び流用増減	
	繰出金		1,000	24,543,000	0	0	24,544,000
		1 一般会計繰出金	1,000	24,543,000	0	0	24,544,000
7 予備費			2,194,000	0	0	0	2,194,000
	1 予備費		2,194,000	0	0	0	2,194,000
		1 予備費	2,194,000	0	0	0	2,194,000
歳 出 合 計			1,993,000,000	103,944,000	0	0	2,096,944,000

介護保険特別会計

節		支出済額	翌年度繰越額	不 用 額	備 考
区 分	金 額				
22償還金、利子及び割引料	38,897,000	38,896,684	0	316	●償還金 38,896,684 22償還金、利子及び割引料 38,896,684 国県支出金等返還金 38,896,684
		24,543,272	0	728	
		24,543,272	0	728	
27繰出金	24,544,000	24,543,272	0	728	●一般会計繰出金 24,543,272 27繰出金 24,543,272 一般会計繰出金 24,543,272
		0	0	2,194,000	
		0	0	2,194,000	
		0	0	2,194,000	
		2,007,693,827	0	89,250,173	

令和4年度南知多町介護保険特別会計
 実質収支に関する調書

区 分		金 額
1	歳入総額	2,075,084 <small>千円</small>
2	歳出総額	2,007,694
3	歳入歳出差引額	67,390
4	翌年度へ繰越すべき財源	
	(1) 継続費繰越額	0
	(2) 繰越明許費繰越額	0
	(3) 事故繰越し繰越額	0
	計	0
5	実質収支額	67,390
6	実質収支額のうち地方自治法第233条の2の規定による基金繰入額	0

令和4年度

南知多町漁業集落排水事業特別会計決算書

認定議案第 5号

令和4年度南知多町漁業集落排水事業特別会計歳入歳出決算認定について

地方自治法第233条第3項の規定により、令和4年度南知多町漁業集落排水事業特別会計歳入歳出決算を別紙のとおり監査委員の意見をつけて、議会の認定に付する。

令和 5年 9月 6日提出

南知多町長 石 黒 和 彦

令和 4 年度南知多町漁業集落排水事業特別会計歳入歳出決算書

歳 入

款	項	予 算 現 額
1 分担金及び負担金		209,000
	1 分担金	209,000
2 使用料及び手数料		29,401,000
	1 使用料	29,390,000
	2 手数料	11,000
3 県支出金		13,937,000
	1 県補助金	13,937,000
4 財産収入		1,000
	1 財産運用収入	1,000
5 繰入金		35,556,000
	1 繰入金	35,556,000
6 繰越金		3,656,000
	1 繰越金	3,656,000
7 諸収入		1,001,000
	1 雑入	1,001,000
8 町債		21,700,000
	1 町債	21,700,000
歳 入 合 計		105,461,000

(△印は減) (単位:円)

調 定 額	収 入 済 額	不 納 欠 損 額	収 入 未 済 額	予算現額と収入済額との比較
1,047,600	1,047,600	0	0	838,600
1,047,600	1,047,600	0	0	838,600
30,371,922	24,923,678	0	5,448,244	△4,477,322
30,358,922	24,910,678	0	5,448,244	△4,479,322
13,000	13,000	0	0	2,000
13,916,000	13,916,000	0	0	△21,000
13,916,000	13,916,000	0	0	△21,000
185	185	0	0	△815
185	185	0	0	△815
35,556,000	35,556,000	0	0	0
35,556,000	35,556,000	0	0	0
3,656,317	3,656,317	0	0	317
3,656,317	3,656,317	0	0	317
1,048,767	1,048,767	0	0	47,767
1,048,767	1,048,767	0	0	47,767
21,300,000	21,300,000	0	0	△400,000
21,300,000	21,300,000	0	0	△400,000
106,896,791	101,448,547	0	5,448,244	△4,012,453

歳 出

款	項	予 算 現 額
1 総務費		8,188,000
	1 総務管理費	8,188,000
2 施設管理費		38,146,000
	1 施設管理費	38,146,000
3 事業費		31,508,000
	1 事業費	31,508,000
4 基金積立金		2,000
	1 基金積立金	2,000
5 公債費		27,066,000
	1 公債費	27,066,000
6 予備費		551,000
	1 予備費	551,000
歳 出 合 計		105,461,000

(単位:円)

支 出 済 額	翌 年 度 繰 越 額	不 用 額	予算現額と支出済額との比較
922,165	0	7,265,835	7,265,835
922,165	0	7,265,835	7,265,835
26,973,518	0	11,172,482	11,172,482
26,973,518	0	11,172,482	11,172,482
30,108,760	0	1,399,240	1,399,240
30,108,760	0	1,399,240	1,399,240
1,000	0	1,000	1,000
1,000	0	1,000	1,000
27,030,472	0	35,528	35,528
27,030,472	0	35,528	35,528
0	0	551,000	551,000
0	0	551,000	551,000
85,035,915	0	20,425,085	20,425,085

歳入歳出差引残額 16,412,632円

うち基金繰入額 0円

なお、この残額は、漁業集落排水事業について地方公営企業法が適用されたことに伴い、同法の規定による漁業集落排水事業会計へ引き継いだ。

令和 4 年 度

南知多町漁業集落排水事業特別会計決算説明書

令和4年度南知多町漁業集落排水

款	歳 入				
	予 算 現 額	調 定 額	収 入 済 額	収 入 未 済 額	収 納 率
	円	円	円	円	%
1 分担金及び負担金	209,000	1,047,600	1,047,600	0	100.00
2 使用料及び手数料	29,401,000	30,371,922	24,923,678	5,448,244	82.06
3 県 支 出 金	13,937,000	13,916,000	13,916,000	0	100.00
4 財 産 収 入	1,000	185	185	0	100.00
5 繰 入 金	35,556,000	35,556,000	35,556,000	0	100.00
6 繰 越 金	3,656,000	3,656,317	3,656,317	0	100.00
7 諸 収 入	1,001,000	1,048,767	1,048,767	0	100.00
8 町 債	21,700,000	21,300,000	21,300,000	0	100.00
歳 入 合 計	105,461,000	106,896,791	101,448,547	5,448,244	94.90

(注) 収納率及び執行率については小数点第3位を四捨五入した。

事業特別会計歳入歳出決算総括表

款	歳 出				
	予 算 現 額	支 出 済 額	翌年度繰越額	不 用 額	執 行 率
	円	円	円	円	%
1 総 務 費	8,188,000	922,165	0	7,265,835	11.26
2 施 設 管 理 費	38,146,000	26,973,518	0	11,172,482	70.71
3 事 業 費	31,508,000	30,108,760	0	1,399,240	95.56
4 基 金 積 立 金	2,000	1,000	0	1,000	50.00
5 公 債 費	27,066,000	27,030,472	0	35,528	99.87
6 予 備 費	551,000	0	0	551,000	0.00
歳 出 合 計	105,461,000	85,035,915	0	20,425,085	80.63

令和 4 年度南知多町漁業集落排水事業特別会計歳入歳出決算事項別明細書

歳 入

(△印は減) (単位:円)

款	項	目	予 算 現 額			
			当初予算額	補正予算額	継続費及び繰越事業費繰越財源充当額	計
1 分担金及び負担金			209,000	0	0	209,000
	1 分担金		209,000	0	0	209,000
		1 分担金	209,000	0	0	209,000
2 使用料及び手数料	1 使用料		29,401,000	0	0	29,401,000
			29,390,000	0	0	29,390,000
		1 集落排水使用料	29,390,000	0	0	29,390,000
	2 手数料		11,000	0	0	11,000
		1 集落排水手数料	11,000	0	0	11,000
3 県支出金	1 県補助金		13,937,000	0	0	13,937,000
			13,937,000	0	0	13,937,000
		1 集落排水事業補助金	13,937,000	0	0	13,937,000
4 財産収入	1 財産運用収入		1,000	0	0	1,000
			1,000	0	0	1,000
		1 利子及び配当金	1,000	0	0	1,000
5 繰入金	1 繰入金		32,915,000	2,641,000	0	35,556,000
			32,915,000	2,641,000	0	35,556,000
		1 一般会計繰入金	32,915,000	0	0	32,915,000

漁業集落排水事業特別会計

節		調 定 額	収入済額	不納欠損額	収入未済額	備 考
区 分	金 額					
		1,047,600	1,047,600	0	0	収納率 100.00%
		1,047,600	1,047,600	0	0	収納率 100.00%
		1,047,600	1,047,600	0	0	収納率 100.00%
1 分担金	209,000	1,047,600	1,047,600	0	0	集落排水事業受益者分担金 1,047,600
		30,371,922	24,923,678	0	5,448,244	収納率 82.06%
		30,358,922	24,910,678	0	5,448,244	収納率 82.05%
		30,358,922	24,910,678	0	5,448,244	収納率 82.05%
1 使用料	29,390,000	30,358,922	24,910,678	0	5,448,244	現年度分 滞納繰越分 24,586,098 324,580
		13,000	13,000	0	0	収納率 100.00%
		13,000	13,000	0	0	収納率 100.00%
1 手数料	11,000	13,000	13,000	0	0	指定工事店登録手数料 10,000 責任技術者登録手数料 3,000
		13,916,000	13,916,000	0	0	収納率 100.00%
		13,916,000	13,916,000	0	0	収納率 100.00%
		13,916,000	13,916,000	0	0	収納率 100.00%
1 集落排水事業補助金	13,937,000	13,916,000	13,916,000	0	0	漁業集落環境整備事業費 13,916,000
		185	185	0	0	収納率 100.00%
		185	185	0	0	収納率 100.00%
		185	185	0	0	収納率 100.00%
1 利子及び配当金	1,000	185	185	0	0	漁業集落排水事業基金利子 185
		35,556,000	35,556,000	0	0	収納率 100.00%
		35,556,000	35,556,000	0	0	収納率 100.00%
		32,915,000	32,915,000	0	0	収納率 100.00%

(単位：円)

款	項	目	予 算 現 額			
			当初予算額	補正予算額	継続費及び繰越事業費繰越財源充当額	計
		2 基金繰入金	0	2,641,000	0	2,641,000
6 繰越金			1,000	3,655,000	0	3,656,000
	1 繰越金		1,000	3,655,000	0	3,656,000
		1 繰越金	1,000	3,655,000	0	3,656,000
7 諸収入			1,001,000	0	0	1,001,000
	1 雑入		1,001,000	0	0	1,001,000
		1 雑入	1,001,000	0	0	1,001,000
8 町債			21,700,000	0	0	21,700,000
	1 町債		21,700,000	0	0	21,700,000
		1 集落排水事業債	21,700,000	0	0	21,700,000
歳 入 合 計			99,165,000	6,296,000	0	105,461,000

漁業集落排水事業特別会計

節		調 定 額	収入済額	不納欠損額	収入未済額	備 考
区 分	金 額					
1 一般会計繰入金	32,915,000	32,915,000	32,915,000	0	0	一般会計繰入金 32,915,000
		2,641,000	2,641,000	0	0	収納率 100.00%
1 基金繰入金	2,641,000	2,641,000	2,641,000	0	0	集落排水事業基金繰入金 2,641,000
		3,656,317	3,656,317	0	0	収納率 100.00%
		3,656,317	3,656,317	0	0	収納率 100.00%
		3,656,317	3,656,317	0	0	収納率 100.00%
1 繰越金	3,656,000	3,656,317	3,656,317	0	0	繰越金 3,656,317
		1,048,767	1,048,767	0	0	収納率 100.00%
		1,048,767	1,048,767	0	0	収納率 100.00%
		1,048,767	1,048,767	0	0	収納率 100.00%
1 雑入	1,001,000	1,048,767	1,048,767	0	0	雑入 1,048,767
		21,300,000	21,300,000	0	0	収納率 100.00%
		21,300,000	21,300,000	0	0	収納率 100.00%
		21,300,000	21,300,000	0	0	収納率 100.00%
1 集落排水事業債	21,700,000	21,300,000	21,300,000	0	0	集落排水事業債 21,300,000
		106,896,791	101,448,547	0	5,448,244	

-361-

-360-

歳 出

(△印は減) (単位:円)

款	項	目	予 算 現 額				計
			当初予算額	補正予算額	継続費及び繰越事業費繰越額	予備費支出及び流用増減	
1 総務費			7,421,000	767,000	0	0	8,188,000
	1 総務管理費		7,421,000	767,000	0	0	8,188,000
		1 一般管理費	7,421,000	767,000	0	0	8,188,000
2 施設管理費			32,617,000	5,529,000	0	0	38,146,000
	1 施設管理費		32,617,000	5,529,000	0	0	38,146,000
		1 維持管理費	32,617,000	5,529,000	0	0	38,146,000

節		支出済額	翌年度繰越額	不用額	備 考
区 分	金 額				
		922,165	0	7,265,835	
		922,165	0	7,265,835	
		922,165	0	7,265,835	
8 旅費	123,000	90,200	0	32,800	●総務一般管理費 922,165 01・01・01・12節から3,800円流用
10 需用費	31,000	30,770	0	230	01・01・01・13節へ3,800円流用
11 役務費	3,000	0	0	3,000	8 旅費 90,200 普通旅費 90,200
12 委託料	7,090,200	0	0	7,090,200	10 需用費 30,770 消耗品費 30,770
13 使用料及び賃借料	33,800	33,740	0	60	13 使用料及び賃借料 33,740 船舶借上料 33,740
17 備品購入費	39,000	0	0	39,000	27 繰出金 767,455 一般会計繰出金 767,455
22 償還金、利子及び割引料	100,000	0	0	100,000	
27 繰出金	768,000	767,455	0	545	
		26,973,518	0	11,172,482	
		26,973,518	0	11,172,482	
		26,973,518	0	11,172,482	
10 需用費	16,868,000	14,245,534	0	2,622,466	●維持管理費 26,973,518 02・01・01・11節へ4,000円流用
11 役務費	288,000	279,694	0	8,306	02・01・01・12節から38,000円流用
12 委託料	17,456,000	8,914,290	0	8,541,710	02・01・01・18節へ34,000円流用
18 負担金、補助及び交付金	3,534,000	3,534,000	0	0	10 需用費 14,245,534 消耗品費 1,590,545 燃料費 497 光熱水費 11,893,552 修繕料 760,940
					11 役務費 279,694 電話料 62,571 浄化槽法定検査手数料 26,000 公共公用建物共済保険料 40,863 ポンプ清掃手数料 146,300 下水道賠償責任保険料 3,960
					12 委託料 8,914,290 浄化センター汚泥搬出委託料 8,109,460 浄化センター電気保安管理業務委託料 386,760

漁業集落排水事業特別会計

款	項	目	予 算 現 額				計	
			当初予算額	補正予算額	継続費及び繰越事業費繰越額	予備費支出及び流用増減		
3	事業費		31,045,000	0	0	463,000	31,508,000	
	1	事業費	31,045,000	0	0	463,000	31,508,000	
		1	事業費	31,045,000	0	0	463,000	31,508,000
4	基金積立金		2,000	0	0	0	2,000	
	1	基金積立金	2,000	0	0	0	2,000	
		1	漁業集落排水事業基金積立金	2,000	0	0	2,000	
5	公債費		27,066,000	0	0	0	27,066,000	
	1	公債費	27,066,000	0	0	0	27,066,000	
		1	元金	23,038,000	0	0	23,038,000	
		2	利子	4,028,000	0	0	4,028,000	

漁業集落排水事業特別会計

節		支出済額	翌年度繰越額	不用額	備 考	
区 分	金 額					
					浄化センター等緊急出動委託料 95,000 浄化センター草積込運搬業務委託料 26,070 管路等清掃業務委託料 297,000 18負担金、補助及び交付金 3,534,000 職員人件費負担金 3,500,000 日本下水道協会負担金 34,000	
		30,108,760	0	1,399,240		
		30,108,760	0	1,399,240		
		30,108,760	0	1,399,240		
14	工事請負費	28,766,000	27,468,760	0	1,297,240	●事業費 30,108,760 予備費から463,000円充用
17	備品購入費	2,742,000	2,640,000	0	102,000	14工事請負費 27,468,760 管路新設工事 1,398,760 処理場等設備改良工事 26,070,000 17備品購入費 2,640,000 汚泥搬出用コンテナ購入費 2,640,000
			1,000	0	1,000	
			1,000	0	1,000	
			1,000	0	1,000	
24	積立金	2,000	1,000	0	1,000	●漁業集落排水事業基金積立金 1,000 24積立金 1,000 漁業集落排水事業基金積立金 1,000
			27,030,472	0	35,528	
			27,030,472	0	35,528	
			23,037,202	0	798	
22	償還金、利子及び割引料	23,038,000	23,037,202	0	798	●長期償元金償還金 23,037,202 22償還金、利子及び割引料 23,037,202 長期償元金償還金 23,037,202
			3,993,270	0	34,730	

(単位：円)

款	項	目	予 算 現 額				計
			当初予算額	補正予算額	継続費及び繰越事業費繰越額	予備費支出及び流用増減	
6	子備費		1,014,000	0	0	△463,000	551,000
	1	子備費	1,014,000	0	0	△463,000	551,000
		1	1,014,000	0	0	△463,000	551,000
歳 出 合 計			99,165,000	6,296,000	0	0	105,461,000

漁業集落排水事業特別会計

節		支出済額	翌年度繰越額	不 用 額	備 考
区 分	金 額				
22	償還金、利子及び割引料	4,028,000	3,993,270	0	34,730 ●長期債利子償還金 3,993,270 22償還金、利子及び割引料 3,993,270 長期債利子償還金 3,993,270
		0	0	551,000	
		0	0	551,000	
		0	0	551,000	
					03・01・01・14節～463,000円充用
		85,035,915	0	20,425,085	

令和4年度南知多町漁業集落排水事業特別会計
 実質収支に関する調書

区 分		金 額
1	歳入総額	101,448
2	歳出総額	85,036
3	歳入歳出差引額	16,412
4	翌年度へ繰越すべき財源	
	(1) 継続費繰越額	0
	(2) 繰越明許費繰越額	0
	(3) 事故繰越し繰越額	0
	計	0
5	実質収支額	16,412
6	実質収支額のうち地方自治法第233条の2の規定による基金繰入額	0

令和4年度

南知多町師崎港駐車場事業特別会計決算書

認定議案第 6号

令和4年度南知多町師崎港駐車場事業特別会計歳入歳出決算認定について

地方自治法第233条第3項の規定により、令和4年度南知多町師崎港駐車場事業特別会計歳入歳出決算を別紙のとおり監査委員の意見をつけて、議会の認定に付する。

令和 5年 9月 6日提出

南知多町長 石 黒 和 彦

令和 4 年度南知多町師崎港駐車場事業特別会計歳入歳出決算書

歳 入

款	項	予 算 現 額
1 使用料		93,371,000
	1 使用料	93,371,000
2 財産収入		90,000
	1 財産運用収入	90,000
3 繰越金		29,438,000
	1 繰越金	29,438,000
4 諸収入		1,000
	1 雑入	1,000
歳 入 合 計		122,900,000

(△印は減) (単位:円)

調 定 額	収 入 済 額	不 納 欠 損 額	収 入 未 済 額	予算現額と収入済額との比較
104,029,700	104,029,700	0	0	10,658,700
104,029,700	104,029,700	0	0	10,658,700
90,142	90,142	0	0	142
90,142	90,142	0	0	142
29,438,806	29,438,806	0	0	806
29,438,806	29,438,806	0	0	806
22,000	22,000	0	0	21,000
22,000	22,000	0	0	21,000
133,580,648	133,580,648	0	0	10,680,648

歳 出

款	項	予 算 現 額
1 総務費		12,782,000
	1 総務管理費	12,782,000
2 施設管理費		44,976,000
	1 施設管理費	44,976,000
3 基金積立金		45,352,000
	1 基金積立金	45,352,000
4 公債費		18,790,000
	1 公債費	18,790,000
5 予備費		1,000,000
	1 予備費	1,000,000
歳 出 合 計		122,900,000

(単位:円)

支 出 済 額	翌 年 度 繰 越 額	不 用 額	予算現額と支出済額との比較
12,747,698	0	34,302	34,302
12,747,698	0	34,302	34,302
42,166,857	0	2,809,143	2,809,143
42,166,857	0	2,809,143	2,809,143
45,352,000	0	0	0
45,352,000	0	0	0
18,788,349	0	1,651	1,651
18,788,349	0	1,651	1,651
0	0	1,000,000	1,000,000
0	0	1,000,000	1,000,000
119,054,904	0	3,845,096	3,845,096

歳入歳出差引残額	14,525,744 円
うち基金繰入額	0 円

令和4年度

南知多町師崎港駐車場事業特別会計決算説明書

令和4年度南知多町師崎港駐車場

款	歳		入		
	予算現額	調定額	収入済額	収入未済額	収納率
	円	円	円	円	%
1 使用料	93,371,000	104,029,700	104,029,700	0	100.00
2 財産収入	90,000	90,142	90,142	0	100.00
3 繰越金	29,438,000	29,438,806	29,438,806	0	100.00
4 諸収入	1,000	22,000	22,000	0	100.00
歳入合計	122,900,000	133,580,648	133,580,648	0	100.00

(注) 収納率及び執行率については小数点第3位を四捨五入した。

事業特別会計歳入歳出決算総括表

款	歳		出		
	予算現額	支出済額	翌年度繰越額	不用額	執行率
	円	円	円	円	%
1 総務費	12,782,000	12,747,698	0	34,302	99.73
2 施設管理費	44,976,000	42,166,857	0	2,809,143	93.75
3 基金積立金	45,352,000	45,352,000	0	0	100.00
4 公債費	18,790,000	18,788,349	0	1,651	99.99
5 予備費	1,000,000	0	0	1,000,000	0.00
歳出合計	122,900,000	119,054,904	0	3,845,096	96.87

令和 4 年度南知多町師崎港駐車場事業特別会計歳入歳出決算事項別明細書
歳 入

(△印は減) (単位:円)

款	項	目	予 算 現 額			
			当初予算額	補正予算額	継続費及び繰越事業費繰越財源充当額	計
1 使用料			93,371,000	0	0	93,371,000
	1 使用料		93,371,000	0	0	93,371,000
		1 駐車場使用料	93,371,000	0	0	93,371,000
2 財産収入			44,000	46,000	0	90,000
	1 財産運用収入		44,000	46,000	0	90,000
		1 利子及び配当金	44,000	46,000	0	90,000
3 繰越金			1,000,000	28,438,000	0	29,438,000
	1 繰越金		1,000,000	28,438,000	0	29,438,000
		1 繰越金	1,000,000	28,438,000	0	29,438,000
4 諸収入			1,000	0	0	1,000
	1 雑入		1,000	0	0	1,000
		1 雑入	1,000	0	0	1,000
歳 入 合 計			94,416,000	28,484,000	0	122,900,000

師崎港駐車場事業特別会計

節		調 定 額	収入済額	不納欠損額	収入未済額	備 考
区 分	金 額					
		104,029,700	104,029,700	0	0	収納率 100.00%
		104,029,700	104,029,700	0	0	収納率 100.00%
		104,029,700	104,029,700	0	0	収納率 100.00%
1 駐車場使用料	93,371,000	104,029,700	104,029,700	0	0	駐車場使用料 104,029,700
		90,142	90,142	0	0	収納率 100.00%
		90,142	90,142	0	0	収納率 100.00%
		90,142	90,142	0	0	収納率 100.00%
1 利子及び配当金	90,000	90,142	90,142	0	0	師崎港駐車場事業基金利子 90,142
		29,438,806	29,438,806	0	0	収納率 100.00%
		29,438,806	29,438,806	0	0	収納率 100.00%
		29,438,806	29,438,806	0	0	収納率 100.00%
1 繰越金	29,438,000	29,438,806	29,438,806	0	0	繰越金 29,438,806
		22,000	22,000	0	0	収納率 100.00%
		22,000	22,000	0	0	収納率 100.00%
		22,000	22,000	0	0	収納率 100.00%
1 雑入	1,000	22,000	22,000	0	0	機会損失補填協力金 22,000
		133,580,648	133,580,648	0	0	

歳 出

(△印は減) (単位:円)

款	項	目	予 算 現 額				計
			当初予算額	補正予算額	継続費及び繰越事業費繰越額	予備費支出及び流用増減	
1 総務費			11,704,000	1,078,000	0	0	12,782,000
	1 総務管理費		11,704,000	1,078,000	0	0	12,782,000
		1 一般管理費	11,704,000	1,078,000	0	0	12,782,000
2 施設管理費			44,976,000	0	0	0	44,976,000
	1 施設管理費		44,976,000	0	0	0	44,976,000
		1 維持管理費	44,976,000	0	0	0	44,976,000
3 基金積立金			17,946,000	27,406,000	0	0	45,352,000
	1 基金積立金		17,946,000	27,406,000	0	0	45,352,000
		1 師崎港駐車場事業基金積立金	17,946,000	27,406,000	0	0	45,352,000

師崎港駐車場事業特別会計

節		支出済額	翌年度繰越額	不用額	備 考
区 分	金 額				
		12,747,698	0	34,302	
		12,747,698	0	34,302	
		12,747,698	0	34,302	
8 旅費	17,000	16,320	0	680	●一般管理費 12,747,698 8 旅費 16,320
10 需用費	865,000	853,578	0	11,422	普通旅費 16,320 10 需用費 853,578
13 使用料及び賃借料	22,000	0	0	22,000	消耗品費 853,578 18 負担金、補助及び交付金 7,000,000
18 負担金、補助及び交付金	7,000,000	7,000,000	0	0	職員人件費負担金 7,000,000
22 償還金、利子及び割引料	4,878,000	4,877,800	0	200	22 償還金、利子及び割引料 4,877,800 消費税及び地方消費税 4,877,800
		42,166,857	0	2,809,143	
		42,166,857	0	2,809,143	
		42,166,857	0	2,809,143	
10 需用費	2,111,000	1,146,583	0	964,417	●維持管理費 42,166,857 02・01・01・10 節から2,000円流用
11 役務費	230,000	228,934	0	1,066	02・01・01・11 節へ2,000円流用
12 委託料	20,525,000	20,111,340	0	413,660	10 需用費 1,146,583 消耗品費 15,158 光熱水費 1,087,425 修繕料 44,000
14 工事請負費	22,110,000	20,680,000	0	1,430,000	11 役務費 228,934 電話料 155,109 公共公用建物共済保険料 73,825
		45,352,000	0	0	12 委託料 20,111,340 駐車場管理委託料 18,161,040 駐車場防火設備保守点検業務委託料 740,300 駐車場管理システム保守点検業務委託料 1,210,000
		45,352,000	0	0	14 工事請負費 20,680,000 駐車場改修工事 20,680,000
		45,352,000	0	0	

(単位：円)

款	項	目	予 算 現 額				計	
			当初予算額	補正予算額	継続費及び繰越事業費繰越額	予備費支出及び流用増減		
4	公債費		18,790,000	0	0	0	18,790,000	
	1	公債費	18,790,000	0	0	0	18,790,000	
		1	元金	17,978,000	0	0	17,978,000	
		2	利子	812,000	0	0	812,000	
5	予備費		1,000,000	0	0	0	1,000,000	
	1	予備費	1,000,000	0	0	0	1,000,000	
		1	予備費	1,000,000	0	0	1,000,000	
歳	出	合	計	94,416,000	28,484,000	0	0	122,900,000

師崎港駐車場事業特別会計

節		支出済額	翌年度繰越額	不用額	備 考	
区 分	金 額					
24	積立金	45,352,000	45,352,000	0	0	●師崎港駐車場事業基金積立金 45,352,000 24積立金 45,352,000 師崎港駐車場事業基金積立金 45,352,000
		18,788,349	0	1,651		
		18,788,349	0	1,651		
		17,977,189	0	811		
22	償還金、利子及び引料	17,978,000	17,977,189	0	811	●長期債元金償還金 17,977,189 22償還金、利子及び引料 17,977,189 長期債元金償還金 17,977,189
		811,160	0	840		
22	償還金、利子及び引料	812,000	811,160	0	840	●長期債利子償還金 811,160 22償還金、利子及び引料 811,160 長期債利子償還金 811,160
		0	0	1,000,000		
		0	0	1,000,000		
		0	0	1,000,000		
		119,054,904	0	3,845,096		

令和4年度南知多町師崎港駐車場事業特別会計
実質収支に関する調書

区 分		金 額
1	歳入総額	133,580
2	歳出総額	119,055
3	歳入歳出差引額	14,525
4	翌年度へ繰越すべき財源	
	(1) 継続費繰越額	0
	(2) 繰越明許費繰越額	0
	(3) 事故繰越し繰越額	0
	計	0
5	実質収支額	14,525
6	実質収支額のうち地方自治法第233条の2の規定による基金繰入額	0

南知多町財産に関する調書

財 産 に 関

す る 調 書

Ⅰ 公 有 財 産

(1) 土 地 及 び 建 物

ア 総 括

区 分	土 地 (地 積)				建 物			
	3 年度末		4 年度中増減高		3 年度末		4 年度中増減高	
	現在高	増	減	現在高	現在高	増	減	
庁 舎	23,857.6	0.0	0.0	23,857.6	139.7	0.0	0.0	
そ 行 の 政 他 機 の 関	消 防 施 設	2,147.6	0.0	0.0	2,147.6	243.3	0.0	0.0
	そ の 他 の 施 設	—	—	—	—	—	—	—
公 共 用 財 産	学 校	154,453.8	0.0	0.0	154,453.8	222.3	0.0	0.0
	公 民 館	4,011.9	0.0	0.0	4,011.9	—	—	—
	公 営 住 宅	700.8	0.0	0.0	700.8	119.2	0.0	0.0
	そ の 他 の 施 設	253,075.0	29.0	2,000.0	251,104.0	3,037.2	0.0	0.0
計	438,246.7	29.0	2,000.0	436,275.7	3,761.7	0.0	0.0	
普 通 財 産	175,723.7	2,000.0	3,577.0	174,146.7	0.0	0.0	0.0	
合 計	613,970.4	2,029.0	5,577.0	610,422.4	3,761.7	0.0	0.0	

4 年度末 現在高	非 木 造 (延 面 積)				木 造 (延 面 積)			
	3 年度末		4 年度中増減高		3 年度末		4 年度中増減高	
	現在高	増	減	現在高	現在高	増	減	
139.7	4,407.1	0.0	0.0	4,407.1	4,546.8	0.0	0.0	
243.3	1,168.1	15.4	62.7	1,120.8	1,411.4	15.4	62.7	
—	—	—	—	—	—	—	—	
222.3	46,786.0	0.0	0.0	46,786.0	47,008.3	0.0	0.0	
—	2,707.3	0.0	0.0	2,707.3	2,707.3	0.0	0.0	
119.2	369.2	0.0	0.0	369.2	488.4	0.0	0.0	
3,037.2	42,136.2	4.5	1,731.1	40,409.6	45,173.4	4.5	1,731.1	
3,761.7	97,573.9	19.9	1,793.8	95,800.0	101,335.6	19.9	1,793.8	
0.0	459.3	781.1	781.1	459.3	459.3	781.1	781.1	
3,761.7	98,033.2	801.0	2,574.9	96,259.3	101,794.9	801.0	2,574.9	

イ 行政財産

区 分	土 地 (地 積)				建			
	3 年度末		4 年度中増減高		3 年度末		4 年度中増減高	
	現在高	増	減	現在高	現在高	増	減	
庁 舎	23,857.6	0.0	0.0	23,857.6	139.7	0.0	0.0	
そ の 政 機 の 関	消 防 施 設	2,147.6	0.0	0.0	2,147.6	243.3	0.0	0.0
	その他の施設	—	—	—	—	—	—	—
公 共 用 財 産	学 校 (小 計)	154,453.8	0.0	0.0	154,453.8	222.3	0.0	0.0
	(内海小学校)	17,464.0	0.0	0.0	17,464.0	59.2	0.0	0.0
	(豊浜小学校)	12,604.0	0.0	0.0	12,604.0	—	—	—
	(大井小学校)	11,779.5	0.0	0.0	11,779.5	42.6	0.0	0.0
	(みさき小学校)	10,231.0	0.0	0.0	10,231.0	—	—	—
	(篠島小学校)	3,836.1	0.0	0.0	3,836.1	—	—	—
	(日間賀小学校)	3,607.2	0.0	0.0	3,607.2	67.9	0.0	0.0
	(内海中学校)	19,601.3	0.0	0.0	19,601.3	—	—	—
	(豊浜中学校)	30,399.0	0.0	0.0	30,399.0	9.7	0.0	0.0
	(師崎中学校)	13,691.9	0.0	0.0	13,691.9	—	—	—
	(篠島中学校)	16,468.0	0.0	0.0	16,468.0	33.0	0.0	0.0
	(日間賀中学校)	14,771.8	0.0	0.0	14,771.8	9.9	0.0	0.0
	公 民 館	4,011.9	0.0	0.0	4,011.9	—	—	—
公 営 住 宅	700.8	0.0	0.0	700.8	119.2	0.0	0.0	

物													
非 木 造 (延 面 積)				延 面 積 計									
4 年度末		3 年度末		4 年度中増減高		4 年度末		3 年度末		4 年度中増減高		4 年度末	
現在高	現在高	増	減	現在高	現在高	増	減	現在高	現在高	増	減	現在高	現在高
139.7	4,407.1	0.0	0.0	4,407.1	4,546.8	0.0	0.0	4,546.8	4,546.8	0.0	0.0	4,546.8	4,546.8
243.3	1,168.1	15.4	62.7	1,120.8	1,411.4	15.4	62.7	1,364.1	1,411.4	15.4	62.7	1,364.1	1,364.1
—	—	—	—	—	—	—	—	—	—	—	—	—	—
222.3	46,786.0	0.0	0.0	46,786.0	47,008.3	0.0	0.0	47,008.3	47,008.3	0.0	0.0	47,008.3	47,008.3
59.2	4,198.5	0.0	0.0	4,198.5	4,257.7	0.0	0.0	4,257.7	4,257.7	0.0	0.0	4,257.7	4,257.7
—	5,181.0	0.0	0.0	5,181.0	5,181.0	0.0	0.0	5,181.0	5,181.0	0.0	0.0	5,181.0	5,181.0
42.6	3,798.2	0.0	0.0	3,798.2	3,840.8	0.0	0.0	3,840.8	3,840.8	0.0	0.0	3,840.8	3,840.8
—	4,035.5	0.0	0.0	4,035.5	4,035.5	0.0	0.0	4,035.5	4,035.5	0.0	0.0	4,035.5	4,035.5
—	3,898.4	0.0	0.0	3,898.4	3,898.4	0.0	0.0	3,898.4	3,898.4	0.0	0.0	3,898.4	3,898.4
67.9	3,338.9	0.0	0.0	3,338.9	3,406.8	0.0	0.0	3,406.8	3,406.8	0.0	0.0	3,406.8	3,406.8
—	5,148.1	0.0	0.0	5,148.1	5,148.1	0.0	0.0	5,148.1	5,148.1	0.0	0.0	5,148.1	5,148.1
9.7	6,203.9	0.0	0.0	6,203.9	6,213.6	0.0	0.0	6,213.6	6,213.6	0.0	0.0	6,213.6	6,213.6
—	5,142.5	0.0	0.0	5,142.5	5,142.5	0.0	0.0	5,142.5	5,142.5	0.0	0.0	5,142.5	5,142.5
33.0	2,731.1	0.0	0.0	2,731.1	2,764.1	0.0	0.0	2,764.1	2,764.1	0.0	0.0	2,764.1	2,764.1
9.9	3,109.9	0.0	0.0	3,109.9	3,119.8	0.0	0.0	3,119.8	3,119.8	0.0	0.0	3,119.8	3,119.8
—	2,707.3	0.0	0.0	2,707.3	2,707.3	0.0	0.0	2,707.3	2,707.3	0.0	0.0	2,707.3	2,707.3
119.2	369.2	0.0	0.0	369.2	488.4	0.0	0.0	488.4	488.4	0.0	0.0	488.4	488.4

区 分	土 地 (地 積)						建			
							木 造 (延 面 積)			
	3年度末 現在高	4年度中増減高		4年度末 現在高	3年度末 現在高	4年度中増減高		3年度末 現在高	4年度中増減高	
		増	減			増	減			
㎡	㎡	㎡	㎡	㎡	㎡	㎡	㎡	㎡	㎡	
その他の施設 (小計)	253,075.0	29.0	2,000.0	251,104.0	3,037.2	0.0	0.0			
保 育 所	15,497.8	0.0	2,000.0	13,497.8	580.3	0.0	0.0			
(内海)	4,353.2	0.0	0.0	4,353.2	—	—	—			
(中洲)	—	—	—	—	—	—	—			
(かるも)	6,601.7	0.0	0.0	6,601.7	—	—	—			
(大井)	838.0	0.0	0.0	838.0	—	—	—			
(師崎)	2,000.0	0.0	2,000.0	0.0	—	—	—			
(日間賀)	1,704.9	0.0	0.0	1,704.9	580.3	0.0	0.0			
観光施設	5,054.1	0.0	0.0	5,054.1	42.4	0.0	0.0			
学 校 林	22,178.8	0.0	0.0	22,178.8	—	—	—			
農漁業用地	4,151.0	0.0	0.0	4,151.0	—	—	—			
共同井戸敷地	237.6	0.0	0.0	237.6	—	—	—			
宗 教 用 地	18,449.1	0.0	0.0	18,449.1	—	—	—			
教 員 住 宅	1,793.6	0.0	0.0	1,793.6	—	—	—			
ごみ焼却場	4,684.7	0.0	0.0	4,684.7	—	—	—			
し尿処理場	—	—	—	—	—	—	—			
し尿中継施設	1,539.0	0.0	0.0	1,539.0	—	—	—			
公 園	43,739.5	0.0	0.0	43,739.5	—	—	—			

物								
非 木 造 (延 面 積)				延 面 積 計				
4年度末 現在高	3年度末 現在高	4年度中増減高		4年度末 現在高	3年度末 現在高	4年度中増減高		4年度末 現在高
		増	減			増	減	
㎡	㎡	㎡	㎡	㎡	㎡	㎡	㎡	㎡
3,037.2	42,136.2	4.5	1,731.1	40,409.6	45,173.4	4.5	1,731.1	43,446.8
580.3	3,653.9	0.0	781.1	2,872.8	4,234.2	0.0	781.1	3,453.1
—	1,114.7	0.0	0.0	1,114.7	1,114.7	0.0	0.0	1,114.7
—	582.9	0.0	0.0	582.9	582.9	0.0	0.0	582.9
—	599.3	0.0	0.0	599.3	599.3	0.0	0.0	599.3
—	575.9	0.0	0.0	575.9	575.9	0.0	0.0	575.9
—	781.1	0.0	781.1	0.0	781.1	0.0	781.1	0.0
580.3	—	—	—	—	580.3	0.0	0.0	580.3
42.4	3,317.3	4.5	934.0	2,387.8	3,359.7	4.5	934.0	2,430.2
—	—	—	—	—	—	—	—	—
—	—	—	—	—	—	—	—	—
—	—	—	—	—	—	—	—	—
—	1,367.0	0.0	0.0	1,367.0	1,367.0	0.0	0.0	1,367.0
—	447.6	0.0	0.0	447.6	447.6	0.0	0.0	447.6
—	91.3	0.0	0.0	91.3	91.3	0.0	0.0	91.3
—	—	—	—	—	—	—	—	—
—	—	—	—	—	—	—	—	—

区 分	土 地 (地 積)				建 物 (延 面 積)			
	3 年度末		4 年度中増減高		3 年度末		4 年度中増減高	
	現在高	増	減	現在高	現在高	増	減	
	m	m	m	m	m	m	m	m
公 共 用 財 産	福祉施設	367.3	0.0	0.0	367.3	507.1	0.0	0.0
	駐車場敷地	882.5	0.0	0.0	882.5	—	—	—
	緑地帯	5,900.4	0.0	0.0	5,900.4	—	—	—
	給食センター	6,739.4	29.0	0.0	6,768.4	—	—	—
	公園便所	—	—	—	—	—	—	—
	篠島開発総合センター	1,200.0	0.0	0.0	1,200.0	—	—	—
	運動公園	17,034.0	0.0	0.0	17,034.0	—	—	—
	廃棄物最終処分場	15,759.7	0.0	0.0	15,759.7	—	—	—
	調整池	1,756.0	0.0	0.0	1,756.0	—	—	—
	水防資材倉庫	55.0	0.0	0.0	55.0	224.4	0.0	0.0
	保健センター	—	—	—	—	—	—	—
	若子会館	2,506.0	0.0	0.0	2,506.0	113.2	0.0	0.0
	町総合体育館	12,023.9	0.0	0.0	12,023.9	—	—	—
	梅原邸	1,904.7	0.0	0.0	1,904.7	384.1	0.0	0.0
	社会福祉施設用地	2,247.3	0.0	0.0	2,247.3	—	—	—
	町民会館図書	—	—	—	—	12.4	0.0	0.0
	国営南知多園拓建設事業記念公園	5,577.0	0.0	0.0	5,577.0	—	—	—
	日間賀島浄化センター	4,010.4	0.0	0.0	4,010.4	—	—	—
	日間賀島浄化センター管理用道路	550.8	0.0	0.0	550.8	—	—	—
	休憩所	—	—	—	—	—	—	—
尾州船内海船船主内田佐七家	3,297.4	0.0	0.0	3,297.4	864.8	0.0	0.0	

区 分	物 資 (延 面 積)								
	非 木 造 (延 面 積)				延 面 積 計				
	3 年度末		4 年度中増減高		3 年度末		4 年度中増減高		
現在高	増	減	現在高	現在高	増	減	現在高		
	m	m	m	m	m	m	m	m	
公 共 用 財 産	福祉施設	507.1	—	—	—	507.1	0.0	0.0	507.1
	駐車場敷地	—	—	—	—	—	—	—	—
	緑地帯	—	—	—	—	—	—	—	—
	給食センター	—	2,235.0	0.0	0.0	2,235.0	2,235.0	0.0	2,235.0
	公園便所	—	67.7	0.0	16.0	51.7	67.7	0.0	16.0
	篠島開発総合センター	—	1,014.9	0.0	0.0	1,014.9	1,014.9	0.0	0.0
	運動公園	—	183.2	0.0	0.0	183.2	183.2	0.0	0.0
	廃棄物最終処分場	—	237.9	0.0	0.0	237.9	237.9	0.0	0.0
	調整池	—	—	—	—	—	—	—	—
	水防資材倉庫	224.4	67.0	0.0	0.0	67.0	291.4	0.0	0.0
	保健センター	—	1,404.2	0.0	0.0	1,404.2	1,404.2	0.0	0.0
	若子会館	113.2	—	—	—	—	113.2	0.0	0.0
	町総合体育館	—	5,050.2	0.0	0.0	5,050.2	5,050.2	0.0	0.0
	梅原邸	384.1	—	—	—	—	384.1	0.0	0.0
	社会福祉施設用地	—	—	—	—	—	—	—	—
	町民会館図書	12.4	555.2	0.0	0.0	555.2	567.6	0.0	0.0
	国営南知多園拓建設事業記念公園	—	—	—	—	—	—	—	—
	日間賀島浄化センター	—	815.2	0.0	0.0	815.2	815.2	0.0	0.0
	日間賀島浄化センター管理用道路	—	—	—	—	—	—	—	—
	休憩所	—	41.2	0.0	0.0	41.2	41.2	0.0	0.0
尾州船内海船船主内田佐七家	864.8	27.4	0.0	0.0	27.4	892.2	0.0	0.0	

区 分	土 地 (地 積)				建 物 (延 面 積)			
	3 年度末		4 年度中増減高		3 年度末		4 年度中増減高	
	現在高	増	減	現在高	現在高	増	減	
	m	m	m	m	m	m	m	m
公 共 用 財 産	師崎港駐車場	—	—	—	—	—	—	—
	展 望 台	—	—	—	—	—	—	—
	漁業集落排水施設用地	49.3	0.0	0.0	49.3	—	—	—
	豊丘むくろじ会館	8,183.3	0.0	0.0	8,183.3	22.6	0.0	0.0
	山海ふれあい館	7,748.9	0.0	0.0	7,748.9	—	—	—
	内田佐七家循環式トイレ	—	—	—	—	—	—	—
	尾州廻船主内田家(内田佐平二家)	871.3	0.0	0.0	871.3	285.9	0.0	0.0
	篠島渡船ターミナル	—	—	—	—	—	—	—
	日間賀島渡船ターミナル	—	—	—	—	—	—	—
	防災施設(小計)	36,362.9	0.0	0.0	36,362.9	—	—	—
	(内海防災拠点)	22,651.4	0.0	0.0	22,651.4	—	—	—
	(日間賀島防災拠点)	334.3	0.0	0.0	334.3	—	—	—
	(篠島防災拠点)	2,451.4	0.0	0.0	2,451.4	—	—	—
	(師崎避難所)	5,631.5	0.0	0.0	5,631.5	—	—	—
	(豊浜防災拠点)	4,218.2	0.0	0.0	4,218.2	—	—	—
	(前崎山ノ神避難所)	1,076.1	0.0	0.0	1,076.1	—	—	—
公衆用道路	354.9	0.0	0.0	354.9	—	—	—	
公共事業代替地	367.4	0.0	0.0	367.4	—	—	—	
日間賀島祖大ごみ収集場倉庫	—	—	—	—	—	—	—	
計	438,246.7	29.0	2,000.0	436,275.7	3,761.7	0.0	0.0	

区 分	建 物 (延 面 積)									
	非 木 造 (延 面 積)				木 造 (延 面 積)					
	3 年度末		4 年度中増減高		3 年度末		4 年度中増減高			
現在高	現在高	増	減	現在高	現在高	増	減			
	m	m	m	m	m	m	m			
公 共 用 財 産	師崎港駐車場	—	8,992.5	0.0	0.0	8,992.5	8,992.5	0.0	0.0	8,992.5
	展 望 台	—	36.0	0.0	0.0	36.0	36.0	0.0	0.0	36.0
	漁業集落排水施設用地	—	—	—	—	—	—	—	—	—
	豊丘むくろじ会館	22.6	1,459.4	0.0	0.0	1,459.4	1,482.0	0.0	0.0	1,482.0
	山海ふれあい館	—	2,541.3	0.0	0.0	2,541.3	2,541.3	0.0	0.0	2,541.3
	内田佐七家循環式トイレ	—	15.6	0.0	0.0	15.6	15.6	0.0	0.0	15.6
	尾州廻船主内田家(内田佐平二家)	285.9	—	—	—	—	285.9	0.0	0.0	285.9
	篠島渡船ターミナル	—	485.8	0.0	0.0	485.8	485.8	0.0	0.0	485.8
	日間賀島渡船ターミナル	—	288.0	0.0	0.0	288.0	288.0	0.0	0.0	288.0
	防災施設(小計)	—	7,734.1	0.0	0.0	7,734.1	7,734.1	0.0	0.0	7,734.1
	(内海防災拠点)	—	457.4	0.0	0.0	457.4	457.4	0.0	0.0	457.4
	(日間賀島防災拠点)	—	208.6	0.0	0.0	208.6	208.6	0.0	0.0	208.6
	(篠島防災拠点)	—	194.6	0.0	0.0	194.6	194.6	0.0	0.0	194.6
	(師崎避難所)	—	6,460.5	0.0	0.0	6,460.5	6,460.5	0.0	0.0	6,460.5
	(豊浜防災拠点)	—	413.0	0.0	0.0	413.0	413.0	0.0	0.0	413.0
	(前崎山ノ神避難所)	—	—	—	—	—	—	—	—	—
公衆用道路	—	—	—	—	—	—	—	—	—	
公共事業代替地	—	—	—	—	—	—	—	—	—	
日間賀島祖大ごみ収集場倉庫	—	7.3	0.0	0.0	7.3	7.3	0.0	0.0	7.3	
計	3,761.7	97,573.9	19.9	1,793.8	95,800.0	101,335.6	19.9	1,793.8	99,561.7	

(2) 山林 該当なし

(3) 動産 該当なし

(4) 物権 該当なし

(5) 無体財産権

区分	3年度末現在高	4年度中増減高		4年度末現在高
		増	減	
商標権	件 4	件 0	件 0	件 4

(6) 有価証券

区分	3年度末現在高	4年度中増減高		4年度末現在高
		増	減	
株券計	千円 7,000	千円 0	千円 0	千円 7,000
知多半島ケーブルネットワーク㈱	7,000	0	0	7,000

(7) 出資による権利

区分	3年度末現在高	4年度中増減高		4年度末現在高
		増	減	
半田市土地開発公社出資金	千円 1,000	千円 0	千円 0	千円 1,000
(一財) 地域活性化センター 出捐金	210	0	0	210
(公財) 愛知県国際交流協会 出捐金	180	0	0	180
(公財) 愛知県スポーツ協会 出捐金	40	0	0	40
(一財) 砂防フロンティア整備 推進機構出捐金	50	0	0	50
(公財) 暴力追放愛知県民会議 出捐金	600	0	0	600
全国漁業信用基金協会出資金	1,500	0	0	1,500
(一財) 衣浦港ポートアイラン ド環境事業センター出捐金	1,350	0	0	1,350
(一財) 知多地区勤労者福祉 サービスセンター出捐金	1,740	0	0	1,740
地方公共団体金融機構出資金	900	0	0	900

2 物 品

(1) 庁舎関係

区 分	3年度末現在高	4年度中増減高		4年度末現在高
		増	減	
普通自動車	5台	0	0	5台
普通貨物自動車	8	0	0	8
軽四輪自動車	26	0	0	26
マイクロバス	1	0	0	1
投票用紙計数機	2	0	0	2
災害用ろ水機	5	0	0	5
花まとい	1	0	0	1
電動式回転保管庫	1	0	0	1
国保調整交付金システム	1式	0	0	1式
気象情報収集装置	1台	0	0	1台
はがき・封書圧着機 (連帳)	1	0	0	1
はがき・封書圧着機 (単票)	1	0	0	1
記号式投票分類読取集計機	1	0	0	1
自書式投票用紙読取分類機	1	0	0	1
自書式投票用紙読取分類機増設ユニット	2	0	0	2
新総合通信ネットワークシステム(地上系)	1式	0	0	1式
新総合通信ネットワークシステム(衛星系)	1	0	0	1
消防団旗	1	0	0	1
応接セット	1	0	0	1
非常放送設備	1	0	0	1
公会計システム	1	0	0	1
エアコン	1台	0	0	1台
地域包括支援システム 端	1	0	0	1
マイクシステム	1式	0	0	1式

(2) 保健センター関係

区 分	3年度末現在高	4年度中増減高		4年度末現在高
		増	減	
全自動血圧計	1台	0	0	1台
ポータブル歯科ユニット	1	0	0	1
蓄電池	2	0	0	2
3歳児健診用器 屈折検査機器	0式	1	0	1式

(3) 学校給食センター関係

区 分	3年度末現在高	4年度中増減高		4年度末現在高
		増	減	
食器洗浄機	2台	0	0	2台
食缶洗浄機	1	0	0	1
食缶消毒保管機	3	0	0	3
食器消毒保管機	4	0	0	4
フードスライサー	2	0	0	2
回転釜(蒸気)	4	0	0	4
乾燥機付き殺菌庫	1	0	0	1
焼き物機	2	0	0	2
冷凍庫(保存食用)	1	0	0	1
超音波洗浄機	1	0	0	1
牛乳保冷库	7	0	0	7
はし洗浄機	1	0	0	1
ザル用消毒保管機	2	0	0	2
蒸煮冷却機	1	0	0	1
四層シンク(ドライ用)	2	0	0	2
保温保冷コンテナ	4	0	0	4
給食配送車	4	0	0	4
自動揚物機	1	0	0	1
カートインプレハブ冷凍庫	1	0	0	1
ピーラー	1	0	0	1
粉碎機内臓シンク	2	0	0	2
器具消毒保管機	1	0	0	1
冷蔵庫	1	0	0	1
バススルー冷凍庫	1	0	0	1
バススルー冷蔵庫	4	0	0	4

区 分	3年度末現在高	4年度中増減高		4年度末現在高
		増	減	
消毒保管機	2台	0	0	2台
三槽シンク	3	0	0	3
スチームコンベクションオーブン	2	0	0	2
カートイン消毒保管機	3	0	0	3
ラックインカート	4	0	0	4
テーブル型消毒保管機	2	0	0	2
ブレンダー	1	0	0	1
マイコンスライサー	2	0	0	2
ガス回転釜	1	0	0	1
低放射蒸気回転釜	5	0	0	5
スチコン(架台付)	1	0	0	1
和え釜	1	0	0	1
予冷機能付消毒保管機	2	0	0	2
バススルー真空冷却機	1	0	0	1
コンテナイン消毒保管機	4	0	0	4
蓄冷材凍結庫	1	0	0	1
器具・食缶類洗浄機	1	0	0	1
N A Wコンテナ洗浄システム	1式	0	0	1式
スプーン洗浄機付浸漬装置	1台	0	0	1台
食器類洗浄機	1	0	0	1
生ごみ処理機(脱水機含む)	1	0	0	1
脱水機制御盤	1	0	0	1
エアシャワー	2	0	0	2
手洗いシンク	4	0	0	4

(4) 総合体育館関係

区 分	3年度末現在高	4年度中増減高		4年度末現在高
		増	減	
ピ ア ノ	1 台	0	0	1 台
移動式バスケットゴール	2 式	0	0	2 式
トレーニング機器 ランニングマシン	2 台	0	0	2 台
〃 コンビネーションマシン	1	0	1	0
〃 サーキットステーション	0	1	0	1
〃 スーパーダンベル	1 式	0	0	1 式
塩 糸 綴 緞 帳	1	0	0	1
時 計 塔	1 基	0	0	1 基
16ミリ映写機	1 台	0	0	1 台
知多クジラ模型	1 式	0	0	1 式

(5) 小学校関係

区 分	3年度末現在高	4年度中増減高		4年度末現在高
		増	減	
ピ ア ノ	11 台	0	2	9 台
ス ク ー ル バ ス	5	0	0	5
電 子 黒 板	6	0	0	6
階 段 昇 降 車	1	0	0	1
車椅子対応ユニット型 ト イ レ	1 式	0	0	1 式
エ ア コ ン	1 台	0	0	1 台
プ ー ル ろ 過 装 置	0 式	1	0	1 式

(6) 中学校関係

区 分	3年度末現在高	4年度中増減高		4年度末現在高
		増	減	
ピ ア ノ	9 台	0	0	9 台
電 子 黒 板	5	0	0	5
ス ク ー ル バ ス	0	1	0	1
福 祉 車 両	0	1	0	1
多目的トイレ	0 式	1	0	1 式

(7) 保育所関係

区 分	3年度末現在高	4年度中増減高		4年度末現在高
		増	減	
ピ ア ノ	9 台	0	2	7 台
食器消毒保管機	4	0	0	4
エ ア コ ン	1	0	0	1

(8) その他

区 分	3年度末現在高	4年度中増減高		4年度末現在高
		増	減	
指 揮 車	1 台	0	0	1 台
学 習 指 導 車	1	0	0	1
消 防 広 報 車	4	0	0	4
消 火 等 訓 練 指 導 車	1	0	0	1
青色防犯パトロール車	1	0	0	1
消防ポンプ積載自動車	27	1	2	26
可搬式動力ポンプ	29	1	2	28
防 災 倉 庫	11 棟	0	0	11 棟
高 圧 温 水 洗 浄 機	1 台	0	0	1 台
舞 台 幕	1 式	0	0	1 式
人 骨 展 示 ケ ー ス	1 台	0	0	1 台
バッティングゲージ	1	0	0	1
日間賀島資料館陳列ケース	1	0	0	1
観光案内所陳列ケース	1	0	0	1
中 型 バ ス	3	0	0	3
小 型 バ ス	1	0	0	1
GPSバスロケーション対応システム	4	0	0	4
資源回収ボックス	3	0	0	3
エ ア コ ン	1	0	0	1
汚泥搬出用コンテナ	0	2	0	2

(9) 美術品

区 分	3年度末現在高	4年度中増減高		4年度末現在高
		増	減	
絵 画	20 点	0	0	20 点
書	3	0	0	3
彫 刻	2	0	0	2
モ ニ ュ メ ン ト	1	0	0	1
陶 壁 画	1	0	0	1
美 術 陶 器	4	0	0	4
花 瓶	2	0	0	2

(注) 1件50万円以上の物品を掲げた。

3 基 金

区 分	目 的
財 政 調 整 基 金	災害復旧、地方債の繰上償還その他財源の不足を生じたときの資金として積立
公 共 施 設 等 整 備 基 金	公共施設等の整備に要する財源を円滑に調整するための積立
減 債 基 金	町債の償還資金としての積立
中 学 校 図 書 購 入 基 金	南知多町立中学校の図書購入資金としての積立
高 齢 者 福 祉 基 金	高齢者福祉事業資金としての積立
都 市 計 画 事 業 基 金	都市計画事業及び土地区画整理事業の促進を図るための積立
森 林 環 境 譲 与 税 基 金	森林の整備及びその促進を図るための積立
国 民 健 康 保 険 事 業 安 定 化 基 金	国保財政基盤の安定、強化を図るための積立
介 護 給 付 費 準 備 基 金	介護保険の健全かつ円滑な運営を図るための積立
漁 業 集 落 排 水 事 業 基 金	漁業集落排水施設の建設及び維持管理に要する経費の積立
師 崎 港 駐 車 場 事 業 基 金	師崎港駐車場事業の円滑かつ効率的な管理運営を図るための積立
合 計	

3 年度末現在高	4 年度中増減高		4 年度末現在高	
	増	減		
千円	千円	千円	千円	
現 金	925,055	163,388	100,000	988,443
債 券	99,910	100,000	0	199,910
	433,616	170,787	20,500	583,903
	2,378	1	0	2,379
	50,000	0	0	50,000
	23,724	5	0	23,729
現 金	488,124	498	0	488,622
債 券	99,841	0	0	99,841
	1,668	2,057	0	3,725
	30,678	60,000	0	90,678
	209,902	40,605	20,724	229,783
	9,664	1	2,641	7,024
	457,419	45,352	0	502,771
現 金	2,632,228	482,694	143,865	2,971,057
債 券	199,751	100,000	0	299,751

令和 4 年 度

南知多町水道事業会計決算書

認定議案第 7号

令和4年度南知多町水道事業会計決算認定について

地方公営企業法第30条第4項の規定により、令和4年度南知多町水道事業会計決算を、別紙監査委員の意見をつけて、議会の認定に付する。

令和 5年 9月 6日提出

南知多町長 石 黒 和 彦

1 決 算 書

(1) 収益的収入及び支出

収入

(単位：円)

区 分	予 算 額			合 計
	当初予算額	補正予算額	地方公営企業法第24条第3項の規定による支出額に係る財源充当額	
第1款 水道事業収益	731,702,000	484,000	0	732,186,000
第1項 営業収益	575,837,000	△ 76,200,000	0	499,637,000
第2項 営業外収益	155,864,000	76,684,000	0	232,548,000
第3項 特別利益	1,000	0	0	1,000

決算額	予算額に比べ決算額の増減	備 考
703,521,535	△ 28,664,465	(うち仮受消費税及び地方消費税 40,921,531 円)
472,215,827	△ 27,421,173	(うち仮受消費税及び地方消費税 40,921,531 円)
231,305,708	△ 1,242,292	
0	△ 1,000	

支出

(単位：円)

区 分	予 算 額				
	当初予算額	補正予算額	予 備 費 額	流用増減額	地方公営企業法第24条第3項の規定による支出額
第1款 水道事業費用	692,888,000	2,382,000	0	0	0
第1項 営業費用	654,091,000	2,672,000	0	0	0
第2項 営業外費用	35,596,000	△ 290,000	330,000	0	0
第3項 特別損失	201,000	0	0	0	0
第4項 予備費	3,000,000	0	△ 330,000	0	0

小 計	地方公営企業法第26条第2項の規定による繰越額	合 計	決算額	地方公営企業法第26条第2項の規定による繰越額	不用額	備 考
695,270,000	0	695,270,000	677,572,402	0	17,697,598	(うち仮払消費税及び地方消費税 32,992,646 円)
656,763,000	0	656,763,000	641,937,323	0	14,825,677	(うち仮払消費税及び地方消費税 32,992,646 円)
35,636,000	0	35,636,000	35,635,079	0	921	
201,000	0	201,000	0	0	201,000	
2,670,000	0	2,670,000	0	0	2,670,000	

(2) 資本的収入及び支出

収 入

(単位：円)

区 分	予 算 額				
	当初予算額	補正予算額	小 計	地方公営企業法第26条の規定による繰越額に係る財源充当額	継続費通次繰越額に係る財源充当額
第1款 資本的収入	62,408,000	0	62,408,000	0	0
第1項 工事負担金	32,429,000	0	32,429,000	0	0
第2項 固定資産売却収入	1,000	0	1,000	0	0
第4項 補助金	29,978,000	0	29,978,000	0	0

合 計	決 算 額	予算額に比べ決算額の増減	備 考
62,408,000	45,748,775	△ 16,659,225	(うち仮受消費税及び地方消費税 161,500 円)
32,429,000	19,468,775	△ 12,960,225	(うち仮受消費税及び地方消費税 161,500 円)
1,000	0	△ 1,000	
29,978,000	26,280,000	△ 3,698,000	

支 出

(単位：円)

区 分	予 算 額					
	当初予算額	補正予算額	流用増減額	小 計	地方公営企業法第26条の規定による繰越額	継続費通次繰越額
第1款 資本的支出	269,355,000	1,553,000	0	270,908,000	0	0
第1項 建設改良費	151,236,000	1,553,000	0	152,789,000	0	0
第2項 企業債償還金	118,119,000	0	0	118,119,000	0	0

合 計	決 算 額	翌年度繰越額			不 用 額	備 考
		地方公営企業法第26条の規定による繰越額	継続費通次繰越額	合 計		
270,908,000	231,559,055	0	0	0	39,348,945	(うち仮払消費税及び地方消費税 8,985,864 円)
152,789,000	113,440,788	0	0	0	39,348,212	(うち仮払消費税及び地方消費税 8,985,864 円)
118,119,000	118,118,267	0	0	0	733	

資本的収入額が資本的支出額に不足する額185,810,280円は、当年度分消費税及び地方消費税資本121,767,248円で補てんした。

的収支調整額5,544,191円、過年度損益勘定留保資金58,498,841円及び当年度分損益勘定留保資金

令和4年度 南知多町水道事業損益計算書（税抜き）

（令和4年4月1日から令和5年3月31日まで）

（単位：円）

1 営業収益			
（1）給水収益	407,250,267		
（2）受託工事収益	0		
（3）その他営業収益	24,044,029	431,294,296	
2 営業費用			
（1）配水及び給水費	327,885,559		
（2）受託工事費	0		
（3）総係費	45,813,373		
（4）減価償却費	235,186,747		
（5）資産減耗費	58,998		
（6）その他営業費用	0	608,944,677	
営業損失			177,650,381
3 営業外収益			
（1）市町補助金	13,672,000		
（2）受取利息	400		
（3）雑収益	595,208		
（4）受取保険金	0		
（5）長期前受金戻入	80,341,184		
（6）資本費繰入収益	60,798,000		
（7）他会計補助金	75,969,998	231,376,790	
4 営業外費用			
（1）支払利息	20,438,179		
（2）雑支出	12,932,820	33,370,999	198,005,791
経常利益			20,355,410
5 特別利益			
（1）固定資産売却益	0		
（2）過年度損益修正益	0	0	
6 特別損失			
（1）固定資産売却損	0		
（2）過年度損益修正損	0	0	0
当年度純利益			20,355,410
前年度繰越利益剰余金			91,365,480
その他未処分利益剰余金変動額			0
当年度未処分利益剰余金			<u>111,720,890</u>

令和4年度 南知多町水道事業剰余金計算書（税抜き）
 （令和4年4月1日から令和5年3月31日まで）

	資本金	資本剰余金	
		受贈財産 評価額	資本剰余金 合計
前年度末残高	2,390,122,053	6,361,500	6,361,500
前年度処分額	0	0	0
議会の議決による処分額	0	0	0
減債積立金の積立	0	0	0
建設改良積立金の積立	0	0	0
処分後残高	2,390,122,053	6,361,500	6,361,500
当年度変動額	0	0	0
議会議決による利益剰余金の処分	0	0	0
建設改良費に充当	0	0	0
当年度純利益	0	0	0
当年度末残高	2,390,122,053	6,361,500	6,361,500

（単位：円）

剰余金				資本合計
利益剰余金				
減債 積立金	建設改良 積立金	未処分利益 剰余金	利益剰余金 合計	
16,637,000	356,444,422	91,365,480	464,446,902	2,860,930,455
0	0	0	0	0
0	0	0	0	0
0	0	0	0	0
0	0	0	0	0
16,637,000	356,444,422	<small>（繰越利益剰余金）</small> 91,365,480	464,446,902	2,860,930,455
0	0	20,355,410	20,355,410	20,355,410
0	0	0	0	0
0	0	0	0	0
0	0	20,355,410	20,355,410	20,355,410
16,637,000	356,444,422	<small>（当年度末処分利益剰余金）</small> 111,720,890	484,802,312	2,881,285,865

令和4年度 南知多町水道事業剰余金処分計算書(案) (税抜き)

(単位:円)

	資本金	資本剰余金	未処分利益剰余金
当年度末残高	2,390,122,053	6,361,500	111,720,890
議会の議決による処分額	0	0	0
減債積立金の積立	0	0	0
建設改良積立金の積立	0	0	0
資本金への組み入れ	0	0	0
処分後残高	2,390,122,053	6,361,500	(繰越利益剰余金) 111,720,890

令和4年度 南知多町水道事業貸借対照表(税抜き)

(令和5年3月31日)

(単位:円)

資 産 の 部			
1 固 定 資 産			
(1) 有 形 固 定 資 産			
イ 土 地		88,889,687	
ロ 建 物	201,838,550		
減価償却累計額	<u>△ 128,860,045</u>	72,978,505	
ハ 構 築 物	9,697,999,749		
減価償却累計額	<u>△ 4,907,180,432</u>	4,790,819,317	
ニ 機 械 及 び 装 置	1,563,833,816		
減価償却累計額	<u>△ 1,293,232,590</u>	270,601,226	
ホ 量 水 器	35,401,254		
減価償却累計額	<u>△ 15,377,782</u>	20,023,472	
ヘ 車 両 及 び 運 搬 具	4,530,979		
減価償却累計額	<u>△ 3,684,978</u>	846,001	
ト 工 具 器 具 及 び 備 品	24,690,576		
減価償却累計額	<u>△ 21,717,731</u>	2,972,845	
チ 建 設 仮 勘 定		23,074,000	
有形固定資産合計		5,270,205,053	
(2) 投 資 そ の 他 の 資 産			
イ 破 産 更 生 債 権 等	15,325,629		
貸 倒 引 当 金	<u>△ 15,325,629</u>	0	
投資その他の資産合計		0	
固定資産合計		5,270,205,053	
2 流 動 資 産			
(1) 現 金 預 金		656,610,959	
(2) 未 収 金	184,747,724		
貸 倒 引 当 金	<u>△ 803,029</u>	183,944,695	
(3) 貯 蔵 品		3,143,275	
流動資産合計		843,698,929	
資産合計		<u>6,113,903,982</u>	

(単位：円)

負債の部

3 固定負債			
(1) 企業債			
イ 建設改良費等の財源に 充てるための企業債	1,299,229,338		
企業債合計		1,299,229,338	
固定負債合計			1,299,229,338
4 流動負債			
(1) 企業債			
イ 建設改良費等の財源に 充てるための企業債	117,057,576		
企業債合計		117,057,576	
(2) 未払金		47,833,020	
(3) 引当金			
イ 賞与等引当金	4,342,000		
引当金合計		4,342,000	
(4) その他流動負債		3,357,037	
流動負債合計			172,589,633
5 繰延収益			
(1) 長期前受金			
イ 受贈財産評価額	136,619,077		
収益化累計額	△ 100,910,755	35,708,322	
ロ 工事負担金	1,828,729,442		
収益化累計額	△ 1,205,065,858	623,663,584	
ハ 国庫補助金	707,933,203		
収益化累計額	△ 344,559,935	363,373,268	
ニ 県補助金	828,241,268		
収益化累計額	△ 472,818,872	355,422,396	
ホ 市町補助金	631,053,743		
収益化累計額	△ 251,222,167	379,831,576	
(2) 建設仮勘定長期前受金			
イ 工事負担金		2,800,000	
繰延収益合計			1,760,799,146
負債合計			3,232,618,117

(単位：円)

資本の部

6 資本金			2,390,122,053
7 剰余金			
(1) 資本剰余金			
イ 受贈財産評価額	6,361,500		
資本剰余金合計		6,361,500	
(2) 利益剰余金			
イ 減債積立金	16,637,000		
ロ 建設改良積立金	356,444,422		
ハ 当年度未処分利益剰余金	111,720,890		
利益剰余金合計		484,802,312	
剰余金合計			491,163,812
資本合計			2,881,285,865
負債資本合計			6,113,903,982

注記

1 重要な会計方針

(1) 固定資産の減価償却の方法

ア 有形固定資産

・減価償却の方法	定額法
・主な耐用年数	
建物	12～50年
構築物	10～80年
機械及び装置	6～20年
車両及び運搬具	2～7年
工具器具及び備品	2～20年

(2) 重要なリース取引の処理方法

所有権移転外ファイナンス・リース取引については、通常の賃貸借取引に係る方法に準じた会計処理によっている。

(3) 引当金の計上方法

ア 退職給付引当金

職員の退職手当は、退職手当負担に関する覚書に基づき、毎事業年度支払う一定の負担金（一般負担金）を除き一般会計がその全額を負担することとなっているため、退職給付引当金は計上していない。

イ 賞与等引当金

職員の期末手当・勤勉手当の支給及び当該支給に係る法定福利費の支出に備えるため、当事業年度末における支給見込額に基づき、当事業年度の負担に属する額を計上している。

ウ 貸倒引当金

債権の不納欠損による損失に備えるため、実績率等による回収不能見込額を計上している。

(4) 消費税等の会計処理

消費税及び地方消費税の会計処理は税抜方式によっている。

2 貸借対照表等関連

企業債の償還に係る他会計の負担

貸借対照表に計上されている企業債（1年以内に償還予定のものも含む）のうち、「南知多町水道事業の離島の水道事業に関する経費負担等の確認書」に基づき、他会計が負担すると見込まれる額は、793,189,961円である。

3 セグメント情報の開示

水道事業単一のセグメントのため、記載を省略している。

4 リース契約により使用する固定資産

所有権移転外ファイナンス・リース取引に係る未経過リース料相当額

1年内	177,600円
1年超	29,600円
計	207,200円

5 引当金の取崩し

(1) 賞与等引当金の取崩し

当年度において、職員の期末手当・勤勉手当の支給及び当該支給に係る法定福利費を支給することとなったため、賞与等引当金4,176,000円を取り崩した。

(2) 貸倒引当金の取崩し

不納欠損1,200,083円に充てるため、貸倒引当金1,200,083円を取り崩した。

2 決算附属書類

令和4年度 南知多町水道事業報告書

1 概況

(1) 総括事項

町民の生活に必要な不可欠である安全な水の安定供給を目指して、本年度も施設・設備の維持管理、漏水対策などに取り組んだ。

また、管路の老朽化に伴い、布設替工事により耐震化を図った。

(業務状況)

令和4年度末の給水戸数は前年度より25戸減少して8,163戸に、また、給水人口は前年度より347人減少して16,321人になった。年間総給水量は前年度対比2.0%減の2,913千 m^3 となった。

一日平均給水量は7,979 m^3 、一日最大給水量は11,295 m^3 となった。

一方、年間総有収水量は2,485千 m^3 で有収率は前年度より全体では0.70ポイント下がり85.31%となった。

(経営状況)

収益的収支(税抜)においては、収入662,671千円(前年度対比0.7%減)に対し費用は642,316千円(前年度対比1.0%増)となり20,355千円の純利益となった。

資本的収支(税込)においては、収入45,749千円に対して、支出は231,559千円となり、その不足額185,810千円は当年度分消費税及び地方消費税資本的収支調整額5,544千円、過年度損益勘定留保資金58,499千円及び当年度分損益勘定留保資金121,767千円で補てんした。

(建設改良工事)

岩屋配水区管路耐震化工事、県道改良工事に伴う岩屋配水場改修工事などを実施した。

以上が令和4年度の事業概要である。

(2) 経営指標に関する事項

令和4年度決算における経営成績について、経営の健全性を示す経常収支比率は、給水人口等の減少に伴い、給水収益が減少したため、前年度比1.82ポイント減の103.17%となったが、健全経営の水準とされる100%を上回っている。また、料金水準の妥当性を示す料金回収率は、前年度比15.87ポイント減の72.47%となった。

一方、償却対象資産の減価償却の状況を示す有形固定資産減価償却率は前年度比1.55ポイント増の55.26%、法定耐用年数を経過した管路延長の割合を示す管路経年化率は前年度比1.61ポイント増の20.16%と施設の老朽化が進んでいる。当該年度に更新した管路延長の割合を示す管路更新率は前年度比0.24ポイント減の0.03%に留まっている。これは、未だ更新需要のピークを迎えていないこと、大口径の基幹管路の更新を優先的に実施しているためであり、将来の更新需要に備え、引き続き計画的な施設更新を実施する必要がある。

<経営指標の推移>

	H30	R1	R2	R3	R4
経常収支比率	99.00%	101.75%	104.67%	104.99%	103.17%
料金回収率	85.23%	85.06%	75.60%	88.34%	72.47%
有形固定資産減価償却率	50.63%	50.84%	52.23%	53.71%	55.26%
管路経年化率	14.28%	15.41%	15.42%	18.55%	20.16%
管路更新率	0.59%	0.67%	0.20%	0.27%	0.03%

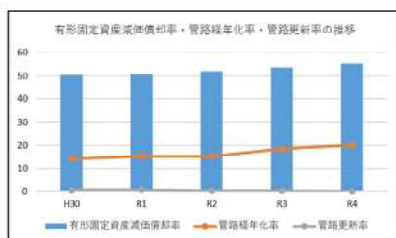
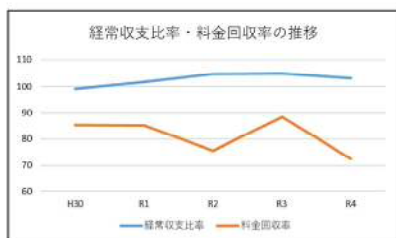

(3) 議会議決事項

議案番号	件名	提出年月日	議決年月日
議案第38号	令和4年度南知多町水道事業会計補正予算(第1号)	4.6.14	4.6.24
認定議案第7号	令和3年度南知多町水道事業会計決算認定	4.9.9	4.9.27
議案第51号	令和4年度南知多町水道事業会計補正予算(第2号)	4.9.9	4.9.27
議案第67号	令和4年度南知多町水道事業会計補正予算(第3号)	4.12.6	4.12.16
議案第24号	令和5年度南知多町水道事業会計予算	5.3.3	5.3.17

(4) 行政官公庁認可事項

申請年月日	申請先	件名	許可番号	許可年月日
令和4.5.10	愛知県知事	道路占用許可申請書 県道 豊丘豊浜線 豊丘字向海戸33地先～豊丘字向海戸8地先	4知建 第1-698号	令和4.5.25
4.6.1	愛知県知事	道路占用許可申請書 国道 247号 内海字揚西40-34地先	4知建 第1-770号	4.6.22
4.7.11	愛知県知事	道路占用許可申請書 国道 247号 内海字揚西40-34地先	4知建 第1-890号	4.8.2
4.8.10	愛知県知事	道路占用許可申請書 国道 247号 内海字揚西40-34地先	4知建 第1-919号	4.8.23
4.8.16	愛知県知事	道路占用許可申請書 県道 豊丘豊浜線 豊丘字竹石13-1地先～豊丘字矢倉6-10地先	4知建 第1-948号	4.9.6
4.10.7	愛知県知事	道路占用許可申請書 県道 豊丘豊浜線 豊丘字向海戸7地先～豊丘字向海戸5地地先	4知建 第1-1109号	4.10.31
4.12.22	愛知県知事	道路占用許可申請書 国道 247号 山海字河廻間12-1地先	4知建 第1-1241号	5.1.12
5.1.6	愛知県知事	道路占用許可申請書 県道 豊丘豊浜線 豊丘字向海戸7地先～豊丘字向海戸5地地先	4知建 第1-1290号	5.1.19

(5) 職員に関する事項

(単位：人)

区分	事務職員	検針集金職員	工務職員	計
令和4年度末現在	4	0	4	8
令和3年度末現在	4	0	4	8
増減	0	0	0	0

2 工事

(1) 改良工事の概況

地区	工事名	施工内容	工事費(円) (税込み)	着工年月日 竣工年月日	契約先
内海	北向配水管新設工事	PEP φ50 L=30.3m	1,300,200	R4.4.28 R4.6.30	内海ガス㈱
山海	県道改修工事に伴う岩屋配水場改修工事	造成工、付帯工、構造物撤去、電気設備工事	15,425,300	R4.7.29 R5.2.28	㈱石橋組
豊丘	岩屋配水区管路耐震化工事	DCIP-GX φ200 L=789.2m DCIP-GX φ75 L=11.5m	69,121,800	R4.7.1 R5.1.31	㈱石黒組
	豊丘歩道設置に伴う配水管布設替工事	HPPE φ75 L=34.1m	1,254,000	R4.4.28 R4.7.29	㈱石黒組
	豊丘歩道設置に伴う配水管布設替工事(その2)	HPPE φ75 L=36.1m	3,968,800	R4.9.2 R5.2.28	㈱石黒組
篠島	浦磯配水管布設替工事	HPPE φ100 L=5.0m HPPE φ75 L=54.9m HPPE φ50 L=2.75m	4,539,700	R4.4.28 R4.9.30	㈱石黒組
合計		6件	95,609,800		

注) 管種記号 DCIP:ダクタイル鋳鉄管、HPPE:ハイパーポリエチレン管、PEP:ポリエチレン管、HIPP:硬質塩化ビニール管

(2) 保存工事の概況(給水施設維持修繕工事件数)

ビニール管	DCIP	鋼管	ポリエチレン管	消火栓	弁検類	ボックス類	計装	その他	計
33	2	6	1	10	56	0	3	17	128

3 業務

(1) 業務量

イ 給水人口及び給水戸数

区分	4年度	3年度	比較		備考
			増減	増減率	
年度末給水人口	人	人	人	%	
	半島部	12,913	13,155	△242	△1.8
	離島部	3,408	3,513	△105	△3.0
計	16,321	16,668	△347	△2.1	
年度末給水戸数	戸	戸	戸	%	
	半島部	6,360	6,375	△15	△0.2
	離島部	1,803	1,813	△10	△0.6
計	8,163	8,188	△25	△0.3	

ロ 給水量

区分	4年度	3年度	比較		備考
			増減	増減率	
年間総給水量	m ³	m ³	m ³	%	
	半島部	2,355,694	2,425,118	△69,424	△2.9
	離島部	556,811	547,981	8,830	1.6
計	2,912,505	2,973,099	△60,594	△2.0	
一日最大給水量	m ³	m ³	m ³	%	
	半島部	8,777	8,394	383	4.6
	離島部	2,518	1,918	600	31.3
計	11,295	10,312	983	9.5	
一日平均給水量	m ³	m ³	m ³	%	
	半島部	6,454	6,644	△190	△2.9
	離島部	1,525	1,501	24	1.6
計	7,979	8,145	△166	△2.0	
一人一日最大給水量	ℓ	ℓ	ℓ	%	
	半島部	680	638	42	6.6
	離島部	739	546	193	35.3
全体	692	619	73	11.8	
一人一日平均給水量	ℓ	ℓ	ℓ	%	
	半島部	500	505	△5	△1.0
	離島部	447	427	20	4.7
全体	489	489	0	—	
年間総有収水量	m ³	m ³	m ³	%	
	半島部	1,994,203	2,077,058	△82,855	△4.0
	離島部	490,371	480,101	10,270	2.1
計	2,484,574	2,557,159	△72,585	△2.8	
有収率	%	%	ポイント		
	半島部	84.65	85.65	△1.00	—
	離島部	88.07	87.61	0.46	—
全体	85.31	86.01	△0.70	—	

ハ 用途別有収水量

区 分	年度末給水戸数		給水量		給水量の構成比		備 考	
	4年度	3年度	4年度	3年度	4年度	3年度		
	戸	戸	m ³	m ³	%	%		
半島部	一 般	5,222	5,224	1,108,694	1,146,709	55.6	55.2	
	事業所	969	980	689,376	704,611	34.6	33.9	
	官公学校	89	91	65,309	93,591	3.3	4.5	
	臨 時	1	0	180	103	0.0	0.0	
	共 用	79	80	130,644	132,044	6.5	6.4	
	計	6,360	6,375	1,994,203	2,077,058	100.0	100.0	
離島部	一 般	1,514	1,517	336,514	334,530	68.6	69.7	
	事業所	241	243	139,139	130,928	28.4	27.3	
	官公学校	47	52	14,162	14,578	2.9	3.0	
	臨 時	1	1	556	65	0.1	0.0	
	共 用	0	0	0	0	—	—	
	計	1,803	1,813	490,371	480,101	100.0	100.0	
	合 計	一 般	6,736	6,741	1,445,208	1,481,239	58.2	57.9
事業所		1,210	1,223	828,515	835,539	33.3	32.7	
官公学校		136	143	79,471	108,169	3.2	4.2	
臨 時		2	1	736	168	0.0	0.0	
共 用		79	80	130,644	132,044	5.3	5.2	
計		8,163	8,188	2,484,574	2,557,159	100.0	100.0	

ニ 供給単価及び給水原価

(税抜き)

区 分	4年度	3年度	比 較		備 考
			増 減	増減率	
供給単価	191円54銭	191円58銭	△4銭	△0.02%	
給水原価	226円19銭	216円87銭	9円32銭	4.30%	

注) 供給単価=給水収益475,895,772円/年間総有収水量2,484,574m³

注) 給水原価=(経常費用642,315,676円-(受託工事費0円+材料及び不用品売却原価0円+附帯事業費0円)-長期前受金戻入80,341,184円) /年間総有収水量2,484,574m³

(2) 事業収入に関する事項

() は税込金額

区 分	科 目	4年度	3年度	比 較		当年度 構成比
				増 減	増減率	
営業収益		円	円	円	%	%
		(472,215,827)	(555,412,644)			
		431,294,296	506,290,200	△ 74,995,904	△ 14.8	65.1
	給 水 収 益	(447,975,288)	(538,883,846)			
		407,250,267	489,894,409	△ 82,644,142	△ 16.9	61.5
営業外収益	そ の 他	(24,240,539)	(16,528,798)			
	営 業 収 益	24,044,029	16,395,791	7,648,238	46.6	3.6
特別利益		(231,305,708)	(161,128,150)			
		231,376,790	161,208,753	70,168,037	43.5	34.9
	市 町 補 助 金	(13,672,000)	(14,804,000)			
		13,672,000	14,804,000	△ 1,132,000	△ 7.6	2.0
	受 取 利 息 及 び 配 当 金	(400)	(12,000)			
		400	12,000	△ 11,600	△ 96.7	0.0
	雑 収 益	(524,126)	(5,451,469)			
		595,208	5,532,072	△ 4,936,864	△ 89.2	0.1
	受 取 保 険 金	(0)	(0)			
		0	0	0	—	—
	消 費 税 及 び 地 方 消 費 税 還 付 金	(0)	(0)			
	0	0	0	—	—	
特別利益	長 期 前 受 金 戻 入	(80,341,184)	(81,194,681)			
		80,341,184	81,194,681	△ 853,497	△ 1.1	12.1
	資 本 費 用 繰 入 収 益	(60,798,000)	(59,666,000)			
		60,798,000	59,666,000	1,132,000	1.9	9.2
	他 会 計 補 助 金	(75,969,998)	(0)			
	75,969,998	0	75,969,998	皆増	11.5	
特別利益		(0)	(11,759)			
		0	10,690	△ 10,690	皆減	0.0
特別利益	過 年 度 損 益 修 正 益	(0)	(11,759)			
		0	10,690	△ 10,690	皆減	0.0
合 計		(703,521,535)	(716,552,553)			
		662,671,086	667,509,643	△ 4,838,557	△ 0.7	100.0

(3) 事業費に関する事項

()は税込み金額

区分	科目	4年度 円	3年度 円	比較		当年度 構成比 %
				増減 円	増減率 %	
営業費用		(641,937,323) 608,944,677	(639,021,482) 607,020,729	1,923,948	0.3	94.8
	給料	(20,493,112) 20,493,112	(20,818,384) 20,818,384	△ 325,272	△ 1.6	3.2
	手当等	(10,737,667) 10,675,871	(10,859,962) 10,800,122	△ 124,251	△ 1.2	1.7
	賞与等引当 金繰入額	(3,156,000) 3,156,000	(3,225,000) 3,225,000	△ 69,000	△ 2.1	0.5
	法定福利費	(5,805,489) 5,805,489	(6,015,994) 6,015,994	△ 210,505	△ 3.5	0.9
	修繕費	(40,571,295) 36,884,504	(22,060,108) 20,055,597	16,828,907	83.9	5.7
	動力費	(10,452,185) 9,502,126	(7,092,149) 6,447,514	3,054,612	47.4	1.5
	委託料	(35,047,512) 31,861,376	(43,990,783) 39,991,623	△ 8,130,247	△ 20.3	5.0
	保険料	(3,407,332) 3,407,332	(3,396,465) 3,396,465	10,867	0.3	0.5
	受水費	(267,636,693) 243,306,090	(268,827,954) 244,389,054	△ 1,082,964	△ 0.4	37.9
	減価償却費	(235,186,747) 235,186,747	(237,987,608) 237,987,608	△ 2,800,861	△ 1.2	36.6
	資産減耗費	(58,998) 58,998	(1,918,980) 1,918,980	△ 1,859,982	△ 96.9	0.0
	その他	(9,384,293) 8,607,032	(12,828,095) 11,974,388	△ 3,367,356	△ 28.1	1.3
	営業外用		(35,635,079) 33,370,999	(36,725,878) 28,735,213	4,635,786	16.1
支払利息		(20,438,179) 20,438,179	(23,177,178) 23,177,178	△ 2,738,999	△ 11.8	3.2
消費税及び 地方消費税		(15,196,900) 0	(13,548,700) 0	0	—	—
雑支出		(0) 12,932,820	(0) 5,558,035	7,374,785	132.7	2.0
特別損失		(0) 0	(0) 0	0	—	0.0
	固定資産 売却損	(0) 0	(0) 0	0	—	—
	過年度 損益修正損	(0) 0	(0) 0	0	—	—
	合計	(677,572,402) 642,315,676	(675,747,360) 635,755,942	6,559,734	1.0	100.0

4 会 計

(1)重要契約の要旨
別記「改良工事の概況」を参照

(2)企業債及び一時借入金の概況

イ 企業債

区 分	3年度末残高 円	4年度借入額 円	4年度償還額 円	4年度末残高 円
政府資金	435,102,847	0	50,363,032	384,739,815
地方公共団体金 融機構	1,099,302,334	0	67,755,235	1,031,547,099
計	1,534,405,181	0	118,118,267	1,416,286,914

ロ 一時借入金 なし

5 そ の 他

(1) 令和4年度市町補助金（3条南知多町、西尾市） 90,576,000 円は、以下の
経費に充当する。

企業債支払利息	13,672,000 円
企業債償還元金	60,798,000 円
離島分収支に係る赤字補てん分	16,106,000 円

(2) 令和4年度市町補助金（4条南知多町、西尾市） 11,374,000 円は、以下の
経費に充当する。

建設改良・事務人件費	6,836,000 円
建設改良・工事費	4,538,000 円

(3) 令和4年度一般会計負担金（3条南知多町） 7,073,250 円は、以下の
経費に充当する。

配水・修繕費	5,755,269 円
総係・事務費	1,317,981 円

(4) 令和4年度他会計補助金（3条南知多町、西尾市） 75,969,998 円は、以下の
経費に充当する。

総係・委託料	484,000 円
配水・総係費全般	75,485,998 円

費用

(単位：円)

款	項	目	節	金額	備考
1	水道事業費用			642,315,676	
	1	営業費用		608,944,677	
		1	配水及び給水費	327,885,559	
			1	給料	5,602,800 予算額 5,603,000
			2	手当等	3,196,951 予算額 3,685,000
			3	賞与等引当金繰入額	774,000 予算額 774,000
			5	法定福利費	1,545,926 予算額 1,555,000
			6	旅費	81,917
			8	備消耗品費	340,226
			9	燃料費	300,690
			11	通信運搬費	1,915,481
			12	委託料	20,525,376
			13	手数料	3,000
			14	貸借料	158,166
			15	修繕費	36,884,504
			18	動力費	9,502,126
			19	薬品費	214,964
			20	材料費	74,110
			23	保険料	3,407,332
			24	受水費	243,306,090
			27	公課費	51,900

費用

(単位：円)

款	項	目	節	金額	備考
		3	総係費	45,813,373	
			1	給料	14,890,312 予算額 15,061,000
			2	手当等	7,478,920 予算額 7,970,000
			3	賞与等引当金繰入額	2,382,000 予算額 2,382,000
			5	法定福利費	4,259,563 予算額 4,269,000
			6	旅費	9,692
			8	備消耗品費	327,833
			10	印刷製本費	315,000
			11	通信運搬費	911,404
			12	委託料	11,336,000
			13	手数料	623,671
			14	貸借料	177,600
			22	会費及び負担金	2,619,338
			46	貸倒引当金繰入額	482,040
		4	減価償却費	235,186,747	
			29	有形固定資産減価償却費	235,186,747
		5	資産減耗費	58,998	
			31	固定資産除却費	3,751
			32	たな卸資産減耗費	55,247
	2	営業外費用		33,370,999	
		1	支払利息	20,438,179	
			35	企業債利息	20,438,179
		3	雑支出	12,932,820	
			38	雑支出	12,932,820
費用合計				642,315,676	

資本的收入及び支出明細書（税抜き）

収 入

(単位：円)

款	項	目	節	金額	備考
1 資本的收入				45,587,275	
	1 工事負担金			19,307,275	
		1 工事負担金		19,307,275	
			1 加入分担金	1,615,000	
			2 工事負担金	17,692,275	
	4 補助金			26,280,000	
		2 県補助金		14,906,000	
			1 県補助金	14,906,000	
		3 市町補助金		11,374,000	
			1 市町補助金	11,374,000	
収 入 合 計				45,587,275	

支 出

(単位：円)

款	項	目	節	金額	備考
1 資本的支出				222,573,191	
	1 建設改良費			104,454,924	
		1 配水設備 新設改良費		104,135,536	
			1 給 料	7,120,800	予算額 7,121,000
			2 手 当 等	4,288,770	予算額 4,540,000
			3 賞与等引当金支 払額	951,000	予算額 951,000
			5 法定福利費	2,056,966	予算額 2,065,000
			12委託料	2,800,000	
			25工事請負費	86,918,000	
		2 固定資産購入費		319,388	
			40土地購入費	27,258	
			41量 水 器	292,130	
	2 企業債償還 金			118,118,267	
		1 企業債償還金		118,118,267	
			44建設改良費等の財 源に充てるための企 業債	118,118,267	
支 出 合 計				222,573,191	

固定資産

明細書

(1)有形固定資産明細書

資産の種類	年度当初現在高	当年度増加額	当年度減少額	年度末現在高
土地	88,862,429	27,258	0	88,889,687
建物	201,838,550	0	0	201,838,550
構築物	9,592,265,585	105,809,172	75,008	9,697,999,749
機械及び装置	1,563,313,712	520,104	0	1,563,833,816
量水器	35,109,124	292,130	0	35,401,254
車両及び運搬具	4,530,979	0	0	4,530,979
工具器具及び備品	24,690,576	0	0	24,690,576
建設仮勘定	20,274,000	2,800,000	0	23,074,000
合計	11,530,884,955	109,448,664	75,008	11,640,258,611

(単位:円)

当年度増加額	減価償却累計額		年度末償却未済高	備考
	当年度減少額	償却額累計		
0	0	0	88,889,687	
3,227,589	0	128,860,045	72,978,505	
199,190,202	71,257	4,907,180,432	4,790,819,317	
32,111,853	0	1,293,232,590	270,601,226	
35,402	0	15,377,782	20,023,472	
278,752	0	3,684,978	846,001	
342,949	0	21,717,731	2,972,845	
0	0	0	23,074,000	
235,186,747	71,257	6,370,053,558	5,270,205,053	

企 業 債

明 細 書

(単位:円)

種 類	発行年月日	発行総額	償 還 高	
			当年度償還高	償還高累計
送配水管布設替事業	H. 6. 3. 23	80,600,000	4,640,005	75,789,089
"	H. 7. 3. 20	34,800,000	2,087,721	30,325,317
"	H. 7. 3. 27	29,100,000	2,012,197	29,100,000
"	H. 8. 3. 14	14,000,000	723,396	11,689,072
佐久島島内上水道施設改良事業	H. 8. 3. 25	109,200,000	5,745,136	90,755,368
送配水管布設替事業	H. 9. 3. 10	36,400,000	1,794,213	28,683,522
"	H. 9. 3. 26	2,100,000	116,182	1,857,357
"	H. 9. 3. 26	22,500,000	1,240,053	19,912,091
緊急遮断弁設置事業	H. 9. 3. 10	16,000,000	788,665	12,608,141
送配水管布設替事業	H. 10. 3. 25	61,400,000	2,810,737	46,430,835
"	H. 10. 3. 25	2,200,000	112,759	1,846,537
"	H. 10. 3. 25	27,400,000	1,399,464	23,017,475
老朽管更新事業	H. 11. 3. 25	33,600,000	1,506,325	23,870,281
"	H. 11. 3. 24	22,400,000	1,116,521	17,693,187
水道施設整備事業	H. 11. 3. 10	33,600,000	1,506,325	23,870,281
老朽管更新事業	H. 12. 3. 24	57,600,000	2,519,031	38,490,624
"	H. 12. 3. 22	38,400,000	1,865,016	28,497,319
水道施設整備事業	H. 12. 3. 24	126,400,000	5,527,874	84,465,540
"	H. 12. 3. 22	95,100,000	4,618,829	70,575,393
老朽管更新事業	H. 13. 3. 26	38,700,000	1,639,046	24,603,360
"	H. 13. 3. 22	31,300,000	1,468,662	21,962,690
水道施設整備事業	H. 13. 1. 10	183,500,000	7,945,582	118,589,561
"	H. 13. 1. 10	148,500,000	7,140,957	106,580,353
老朽管更新事業	H. 14. 3. 25	44,700,000	1,885,742	25,736,036
"	H. 14. 3. 22	36,300,000	1,704,604	23,263,931
"	H. 15. 3. 25	66,900,000	2,730,631	37,719,206
"	H. 15. 3. 25	62,900,000	2,832,712	38,867,012
"	H. 16. 3. 25	42,600,000	1,720,480	21,232,268
"	H. 16. 3. 23	42,500,000	1,904,036	23,641,882
"	H. 17. 3. 25	11,100,000	439,002	5,050,100
"	H. 17. 3. 23	55,300,000	2,431,690	27,973,168
"	H. 18. 3. 27	3,900,000	151,055	1,620,116
"	H. 18. 3. 23	6,100,000	262,920	2,834,620
配水管整備事業	H. 23. 3. 25	109,600,000	3,877,611	25,664,626
重要給水施設配水管整備事業	H. 24. 3. 26	9,200,000	324,455	1,866,842
配水池築造事業	H. 24. 3. 27	166,700,000	5,878,980	33,826,357
水道施設耐震化事業	H. 25. 3. 28	102,600,000	3,620,493	17,573,346
"	H. 25. 3. 28	21,900,000	2,775,939	21,900,000
"	H. 26. 3. 25	125,600,000	4,408,833	17,272,216
配水池築造事業	H. 27. 3. 26	95,000,000	3,358,991	9,957,605
配水池耐震化事業	H. 28. 3. 30	128,000,000	12,793,551	63,840,042
水道施設耐震化事業	H. 28. 3. 30	124,000,000	4,691,846	9,360,320
配水管布設替事業	H. 30. 3. 30	44,000,000	0	0
上水道事業	R. 3. 3. 30	119,700,000	0	0
上水道事業	R. 4. 3. 30	93,300,000	0	0
合 計		2,756,700,000	118,118,267	1,340,413,086

未償還残高	発行価額	利率 (%)	償還終期 (年度)	備 考
4,474,683	-	4.65	R6	大蔵省資金運用部
0	-	4.70	R4	公営企業金融公庫
2,310,928	-	3.15	R7	大蔵省資金運用部
18,444,632	-	3.40	R7	大蔵省資金運用部
7,716,478	-	2.90	R8	大蔵省資金運用部
242,643	-	2.90	R6	公営企業金融公庫
2,587,909	-	2.85	R6	公営企業金融公庫
3,391,859	-	2.90	R8	大蔵省資金運用部
14,969,165	-	2.10	R9	大蔵省資金運用部
353,463	-	2.20	R7	公営企業金融公庫
4,382,525	-	2.15	R7	公営企業金融公庫
9,729,719	-	2.10	R10	大蔵省資金運用部
4,706,813	-	2.10	R8	公営企業金融公庫
9,729,719	-	2.10	R10	大蔵省資金運用部
19,109,376	-	2.00	R11	大蔵省資金運用部
9,902,681	-	2.00	R9	公営企業金融公庫
41,934,460	-	2.00	R11	大蔵省資金運用部
24,524,607	-	2.00	R9	公営企業金融公庫
14,096,640	-	1.60	R12	財務省資金運用部
9,337,310	-	1.65	R10	公営企業金融公庫
64,910,439	-	2.00	R12	財務省資金運用部
41,919,647	-	2.00	R10	公営企業金融公庫
18,963,964	-	2.20	R13	財政融資資金
13,036,069	-	2.20	R11	公営企業金融公庫
29,180,794	-	1.20	R14	財政融資資金
24,032,988	-	1.30	R12	公営企業金融公庫
21,367,732	-	2.00	R15	財政融資資金
18,858,118	-	1.90	R13	公営企業金融公庫
6,049,900	-	2.10	R16	財政融資資金
27,326,832	-	2.10	R14	公営企業金融公庫
2,279,884	-	2.10	R17	財政融資資金
3,265,380	-	2.00	R15	公営企業金融公庫
83,935,374	-	1.90	R22	財政融資資金
7,333,158	-	1.70	R23	財政融資資金
132,873,643	-	1.70	R23	地方公共団体金融機構
85,026,654	-	1.50	R24	地方公共団体金融機構
0	-	0.40	R4	地方公共団体金融機構
108,327,784	-	1.40	R25	地方公共団体金融機構
85,042,395	-	1.20	R26	地方公共団体金融機構
64,159,958	-	0.10	R9	地方公共団体金融機構
114,639,680	-	0.50	R27	地方公共団体金融機構
44,000,000	-	0.60	R29	地方公共団体金融機構
119,700,000	-	0.10	R32	地方公共団体金融機構
93,300,000	-	0.20	R33	地方公共団体金融機構
1,416,286,914				