



報 告 廣

みなみちた

桃の節句におこしもの

2月27日、かるも保育所で桃の節句に供えられる和菓子「おこしもの」作りが行われ、園児は米粉をこねたり型抜きしたりして作り、さっそくひな飾りに供えられ、園児もおいしく味わいました。



CONTENTS

40歳～74歳を対象に特定健診・特定保健指導がスタート	4・5
平成20年度保健センター予定表	7～10
平成20年度の保育料をお知らせします	14

平成20年
761

3/15

平成20年度 固定資産税の縦覧・閲覧のお知らせ

固定資産税の縦覧・閲覧を下記のとおり実施します。

問い合わせ 税務課（内線141・142）

	縦 覧	閱 覧
期 間	平成20年4月1日(火)~平成20年4月30日(水) (土・日および祝祭日を除く) 8:30~17:15(水曜日は19:00まで)	平成20年4月1日(火)~ (土・日および祝祭日を除く) 8:30~17:15(水曜日は19:00まで)
場 所	南知多町役場税務課	左記に同じ
内 容	納税者の土地・家屋と他の土地・家屋の価格が確認できます。	固定資産課税台帳のうち納税義務者の資産について記載された部分の確認ができます。 借地・借家人の方は、使用や収益の対象となる部分について固定資産課税台帳の内容の確認ができます。
	知り得た事項の目的外の使用はできません。	
対 象	土地価格等縦覧帳簿、家屋価格等縦覧帳簿	固定資産課税台帳
できる人	納税者および同居の親族、納税管理人（納税者からの委任状持参の人を含む） 下表参照	納税義務者および同居の親族、納税管理人（納税者からの委任状持参の人を含む）、借地・借家人
審査申出	固定資産課税台帳に登録された価格について不服があるときは、固定資産評価審査委員会に対し、納税通知書を受け取った日から60日以内に審査申出ができます。	
そ の 他	縦覧または閲覧ができる人かどうか、窓口で確認させていただきますので、納税通知書、課税明細書、身分証明書等を、借地・借家人の方は、賃貸借契約書、領収書等を持参してください。 土地価格等縦覧帳簿および家屋価格等縦覧帳簿のコピーはできません。 自己所有の土地・家屋以外の評価内容等については、プライバシー保護の観点から、詳細に説明することができませんので、あらかじめご了承ください。 電話による土地・家屋の価格等のお問い合わせにはお答えできません。	
平成20年度の「宅地」評価土地（宅地や宅地の価格に比準して評価する土地）は、町内の地価調査結果などを基に算出しています。なお、一部の負担水準の低い土地（評価に対して、課税標準額の低い土地）については、固定資産税が上昇したり、据え置きになる場合があります。		

縦覧・閲覧のできる方は、下の表のように定められています。

申 請 者	縦 覧	閱 覧
納税者（現に土地または家屋の固定資産税を納めている人）		
（納税者ではない）納税義務者	×	
納税者と同居の親族		
納税者と別居の親族	×	×
土地・家屋の所有者ではないが、所有者に代わって納税する旨を届け出ている人（納税管理人）		
借地・借家人（その借地・借家している対象土地・家屋に限る）	×	
納税者からの委任状を持参する人		
賦課期日（本年1月1日）以降新たに所有者となった人（新たに所有した土地・家屋に限る）	×	
上記以外の人	×	×

固定資産税からのお知らせ

20年度から納付書は 一括送付となります

当初に一括で送付しますので、納付時期にあった納付をお願いします。

口座振替の方は、今までと変更はありません。
税 務 課（内線141・142）

愛知県半田保健所美浜支所からのお知らせ

半田保健所美浜支所は、平成20年4月から美浜保健分室に組織変更します。

なお、医療給付や資格免許、営業許可の各種申請や難病等の簡易な専門相談は、これまでどおり美浜保健分室でも受け付けます。

詳しくは半田保健所までお尋ねください。

半田保健所 ☎ 21-3341

必ず受けよう! 犬の登録と注射

平成20年度犬の登録および狂犬病予防注射を日程表のとおり実施します。犬を飼っている方は、毎年1回必ず予防注射を受けてください。

月 日	場 所	時 間
4月14日(月)	岩屋公民館	10:00~10:20
	農協山海支店	10:35~11:05
	農協内福寺出張所	11:25~11:55
	内海サービスセンター	13:10~14:00
	内海観光センター	14:10~14:40
4月15日(火)	旧中洲保育所	10:00~10:30
	農協豊丘支店	10:45~11:15
	農協山田出張所	11:30~11:50
	役場本庁	13:00~14:00
4月17日(木)	大井公民館	10:00~10:50
	農協みさき支店	11:05~11:45
	師崎公民館	13:10~14:00
4月18日(金)	篠島開発総合センター	10:10~11:00
	日間賀島公民館	13:10~14:00

料金表(1頭)

	新規登録の犬	登録済の犬
登録手数料	3,000円	-
注射料	2,750円	2,750円
注射済票交付手数料	550円	550円
合計	6,300円	3,300円

問い合わせ 福祉環境課(内線126)

「消火栓」や「防火水槽」などの周囲は駐車禁止です

みなさんは、「消火栓」や「防火水槽」をご存知ですか。これらは、消火活動に欠かすことの出来ない施設で、火災発生時に、消火に必要な水を消防隊に供給するものです。

「消火栓」や「防火水槽」は道路脇や歩道上などに設置されており、その位置を示すため、標識を掲げているもの、消火栓の蓋や周りを黄色い線で囲んでいるものなどがあります。

これらの消防水利について、定期的に調査や点検・整備を行い、いつでも火災が発生してもただちに消火活動ができる体制をとっていますが、火災発生時に「消火栓」や「防火水槽」付近への違法な駐車車両が障害となり、消火活動を妨げるケースが発生しています。

一刻を争う消防活動に、皆様のご理解とご協力をお願いします。



知多南部消防署 ☎64-0119

社会体育施設・社会教育施設が 利用日の3ヵ月前から受付できます

4月1日から右記の社会体育施設・社会教育施設が利用日の3ヵ月前の1日から利用申請の受付ができるようになります。

実施時期 4月1日(火)より

例 4月1日 7月31日までの利用申請ができます。
5月1日 8月31日までの利用申請ができます。

問い合わせ
社会教育課(町総合体育館内)
☎65-2880

実施時期	施設名
平成20年4月1日	町総合体育館(豊浜)
	町民会館(内海)
	運動公園(豊丘)
	町体育館(豊浜)
	町公民館(豊浜)
	町公民館内海分館 (内海サービスセンター)
	山海公民館(山海)
	大井公民館(師崎サービスセンター)
	師崎公民館(師崎)
	日間賀島公民館 (日間賀島サービスセンター)
	篠島開発総合センター (篠島サービスセンター)

40歳～74歳を対象に

特定健診・特定保健指導がスタート

～平成20年4月から健診が医療保険者に義務付けられます～

特定健診の対象者は、40歳から74歳の全員が対象になります。

平成19年度までは町が実施する住民健診・介護予防健診を受けていただいていたのですが、平成20年度からは、健診を受ける場所が医療保険者（健康保険証を発行している機関）により異なります。

平成20年度に町が実施する特定健診を受けられる方は、南知多町国民健康保険加入者と後期高齢者医療保険加入者（75歳以上の高齢者）です。

南知多町国民健康保険以外の医療保険に加入している方（被扶養者を含む）は、医療保険証をご確認のうえ、医療保険者（健康保険証を発行している機関）の案内に従って特定健診・特定保健指導を受けましょう。

町の健診のお知らせ

特定健診（広報2月15日号を参考にしてください）

特定健診の対象となる方

40歳～64歳の方で南知多町国民健康保険加入者

特定健診の受け方

役場から対象者個人へ受診票が送付されます。その受診票を持って健診会場へお出かけください。

健診項目

<基本的な健診項目>

問診 服薬歴、喫煙歴、生活習慣等
身体計測 身長、体重、BMI、腹囲
診察
血圧測定
血液検査 脂質（中性脂肪、HDLコレステロール、LDLコレステロール）
肝機能（GOT、GPT、 γ -GTP）
血糖検査（HbA1c、随時血糖）
尿検査 糖、たん白

<より詳しい検査項目>

医師が必要と判断した場合には、心電図検査・眼底検査・貧血検査を実施します。

ただし、すでに医療機関で検査を実施した方、高血圧・心臓病等で医療機関に受診されている方は詳細な健診は受けられません。

<基本的な健診項目以外の追加項目>

血液検査 腎機能検査（クレアチニン、尿酸）、貧血検査（色素量）

<胸部レントゲン検査>

希望者を実施します。



介護予防健診（特定健診および生活機能チェック）

介護予防健診の対象となる方

65歳～74歳の方で南知多町国民健康保険加入者
75歳以上の方（後期高齢者医療保険加入者）
65歳～74歳の方で南知多町国民健康保険以外の医療保険の加入者（介護予防健診会場で「生活機能チェック」に関する健診だけを受診していただきます。）

ただし、とも介護保険での要介護および要支援の認定を受けている方は除きます。

介護予防健診の受け方

役場から対象者個人へ受診票が送付されます。その受診票を持って健診会場へお出かけください。

生活機能チェックおよび健診項目

<生活機能チェック>

問診 基本チェックリスト、服薬歴、喫煙歴、生活習慣等
身体計測 身長、体重、BMI、（腹囲）
診察
血圧測定

基本チェックリストの判定結果で必要となった方は、心電図検査・血清アルブミン検査・貧血検査を実施します

<基本的な健診項目>

血液検査 脂質（中性脂肪、HDLコレステロール、LDLコレステロール）
肝機能（GOT、GPT、 γ -GTP）
血糖検査（HbA1c、随時血糖）
尿検査 糖、たん白

<より詳しい検査項目>

医師が必要と判断した場合には、心電図検査、眼底検査・貧血検査を実施します。

ただし、すでに医療機関で検査を実施した方、高血圧・心臓病等で医療機関に受診されている方は詳細な健診は受けられません。

<胸部レントゲン検査>

希望者を実施します。

南知多町国民健康保険以外の医療保険に加入している方へ

40歳～74歳の方(被扶養者を含む)の健診および保健指導については、医療保険者(健康保険証を発行している機関)または勤務先の事務所へお問い合わせください。

なお、40歳～64歳の方につきましては、町が実施します特定健診会場にて、胸部レントゲン検査のみ受けられます。料金は無料です。

個人通知はしませんので、広報で日程等を確認し、健診会場へお出かけください。

65歳～74歳の方(被扶養者を含む)は、町が実施します介護予防健診の会場へお出かけください。

生活機能チェックと、胸部レントゲン検査が受けられます。料金は無料です。

役場から生活機能チェックのための受診票が送付されます。

その受診票を持って介護予防健診会場へお出かけください。

メタボ予防健診

メタボ予防健診の対象となる方

16歳～39歳の方で、職場において健診を受ける機会のない方

メタボ予防健診の受け方

個人通知はしませんので、広報で日程等を確認し、当日健診会場へお出かけください。(両島につきましては、特定健診と同時に実施します。)

問い合わせ

保健介護課(内線513)

住民課(内線117)

健診項目

<基本的な健診項目>

問診 服薬歴、喫煙歴、生活習慣等

身体計測 身長、体重、BMI、腹囲

血圧測定

血液検査 脂質(中性脂肪、HDLコレステロール、LDLコレステロール)

肝機能(GOT、GPT、-GTP)

血糖検査(HbA1c、随時血糖)

貧血検査

尿検査 糖、たん白

料 金 1,000円

B型・C型肝炎検診の実施の機会が変更になります!

平成19年度まで肝炎検査は、住民健診と同時に行ってきましたが、平成20年度は胃がん検診と同じ日に実施します。

対象者

1. 昭和44年3月31日以前に生まれた方
2. 1に該当する方で、過去に肝機能異常を指摘されたことのある方
3. 1に該当する方で、広範な外科的処置を受けたことのある方
4. 1に該当する方で、妊娠・分娩時に多量に出血したことのある方
5. 過去にB型・C型肝炎検査を受けたことのない方
(ただし、上記に該当しても定期的に肝機能検査を受けている方は受けることはできません。)

料 金 無 料

申し込み方法

申し込みは予約制となっています。

検査を希望される方は、8ページの「がん検診」の内容をご確認の上、電話等で保健センターへ直接お申し込みください。

なぜ、今検査が必要なのでしょう?

B・C型肝炎は、一般に自覚症状がなく、血液で感染し慢性化すると肝硬変や肝がんへ進行する場合があります。B・C型肝炎ウイルスに感染しているかどうかを知るには血液検査が必要です。

検査の方法は?

血液を採取して検査します。

胸部レントゲン検査は、特定健診・介護予防健診と同じ日に実施します!

対象者 昭和44年3月31日以前に生まれた方で、希望者に実施します。

料 金 無 料

百日せき・ジフテリア・破傷風 混合予防接種

対象者

1 期初回 平成19年 7月～平成19年 9月生まれの子
1 期追加 1 期初回終了後おおむね 1年を経過した子
7 歳半未満の未実施者

日程

月 日	受 付 時 間	場 所
4月8日(火)	午後 1 時30分～ 2 時	保健センター
4月21日(月)	午後 1 時30分～ 2 時	

B C G 接種

対象者

平成19年12月生まれの子
平成19年11月生まれの未実施者

日程

月 日	受 付 時 間	場 所
4月7日(月)	午後1時30分～ 1 時50分	保健センター

B C G 接種は、生後 6 か月に達するまでに済ませましょう。(生後 6 か月を過ぎると公費による接種はできませんのでご了承ください。)

ポリオ予防接種

対象者

平成19年 1月～平成19年 6月生まれの子
7 歳半未満の未実施者

日程

月 日	受 付 時 間	場 所
4月9日(水)	午後 1 時30分～ 2 時	保健センター
4月16日(水)	午後 1 時30分～ 2 時	

フッ素塗布のお知らせ

2 歳・2 歳 6 か月のお子さんを対象にフッ素塗布を行います。

日 時 4月3日(木) 午前 9 時～ 11 時

場 所 保健センター

対 象 平成17年 9月・10月生まれ、平成18年 3月・4月生まれの幼児(対象のお子さんには個人通知します)

内 容 フッ素塗布、歯科健診、ブラッシング指導
持ち物 母子健康手帳・歯ブラシ・タオル・コップ
当日来られない方は、保健センターまで連絡してください。

乳 幼 児 の 健 康 診 査 (4 月)

日程

健 診	対 象	月日・受付時間	場 所
3 か月児健康診査	平成19年12月生まれ	4月18日(金) 午後 1 時～ 1 時30分	保健センター
1 歳 6 か月児健康診査			
3 歳児健康診査			

4月の1歳6か月児健康診査、3歳児健康診査は、5月に合わせて実施します。



このまちで 夢と元気と生きがいがいづくり「けんこう南知多プラン」推進中!

3・4月の 休日急病当番医

受付時間 午前 9 時～ 正午
急病以外の診療、往診はできません。
都合により変更になる場合もあります。

当 番 日	当 番 医	診 療 科 目	電 話 番 号
3月16日(日)	榊原医院(布土)	内科・小児科	82-0205
20日(木)	岩田医院(内海)	内科・小児科	62-0143
23日(日)	新美医院(布土)	眼科	82-0223
30日(日)	白井医院(師崎)	内科	63-0029
4月6日(日)	(医)浜田整形外科・内科クリニック(古布)	整形外科・内科	82-5511
13日(日)	(医)大岩医院(豊浜)	内科・小児科	65-0184
20日(木)	榊原医院(布土)	内科・小児科	82-0205
27日(日)	岩田医院(内海)	内科・小児科	62-0143
29日(火)	新美医院(布土)	眼科	82-0223

保健センター事業予定表

保健センター
☎ 65-0711
(内線513)

母子保健事業



暴風警報が発令された場合、安全のため、予防接種・健診は中止しますのでご承知おきください。



母子健康手帳の交付

時間：8:30~17:00
場所：保健センター
持ち物：妊娠届出書

マタニティセミナー 前期・後期で1コースです。

前期 13:15~ 16:30	妊娠中の生活、あかちゃんの育児、マタニティビクス等	5月15日(木) 11月20日(木)	8月21日(木) 2月19日(木)
後期 9:30~ 14:30	おっぱいの話、お産の話、調理実習、マタニティビクス等	6月19日(木) 12月18日(木)	9月18日(木) 3月19日(木)

前期・後期とも予約が必要です。

事業名	受付時間	対象者	4月	5月	6月	7月	8月	9月	10月	11月	12月	1月	2月	3月
健 診	13:00~ 13:30 (個人通知あり)	3~4か月児	18日(金)	16日(金)	20日(金)	18日(金)	*1	19日(金)	17日(金)	21日(金)	19日(金)	16日(金)	20日(金)	13日(金)
		1歳6か月児	*1	23日(金)	27日(金)	25日(金)	*1	26日(金)	*1	28日(金)	*1	23日(金)	*1	27日(金)
		3歳児	*1	20日(火)	*1	15日(火)	19日(火)	16日(火)	21日(火)	18日(火)	*1	20日(火)	17日(火)	17日(火)
相 談	9:30~ 10:30	乳保 健 セ ン タ ー	25日(金)	23日(金)	27日(金)	25日(金)	22日(金)	26日(金)	24日(金)	28日(金)	26日(金)	23日(金)	27日(金)	27日(金)
	10:00~ 10:30	幼 篠 島			12日(木)			4日(木)			11日(木)			12日(木)
		児 日 間 賀 島			10日(火)			2日(火)			9日(火)			10日(火)
こども発達相談*2	予約制	こども	22日(火)			29日(火)				25日(火)		27日(火)	24日(火)	24日(火)
歯 科	13:00~ 13:15 (個人通知あり)	10~12か月児			6日(金)			5日(金)			5日(金)			6日(金)
	9:00~ 10:20 (個人通知あり)	2歳児 2歳6か月児	3日(木)		5日(木)		7日(木)		2日(木)		4日(木)		5日(木)	

内容は乳幼児歯の教室
母親の歯科健診です。

H17.9・10生
H18.3・4生

H17.11・12生
H18.5・6生

H18.1・2生
H18.7・8生

H18.3・4生
H18.9・10生

H18.5・6生
H18.11・12生

H18.7・8生
H19.1・2生

- *1 「3か月児健診」の8月、「1歳6か月児健診」の4・8・10・12・2月、「3歳児健診」の4・6・12月は翌月に合わせて実施します。
- *2 こども発達相談は、「言葉が遅い」「落ち着きがない」などこどもの発達についての心配事、しつけの悩み、登園拒否、登校拒否、指しゃぶり、爪かみなどの心理上的の問題などの相談日です。
健診、相談、歯科の会場は保健センターです。

電話相談・訪問

健康に関すること、こどもの育児や発育に関することなどについて、保健師が電話や訪問で相談に応じています。
お気軽にご利用ください！
☎65-0711(内線513)



あかちゃん訪問

新生児訪問

「出生状況届」により訪問希望のある方を対象に、保健師が訪問し、乳児の発育・発達・育児等の相談や計測をします。

こんにちはあかちゃん訪問
上記以外の乳児を対象に生後4か月までに保健師が訪問します。



保健センター事業予定表

保健センター
☎ 65 - 0711
(内線513)

メタボ予防健診 対象：16歳～39歳 (昭和44年4月1日～平成5年3月31日生まれ)			
月 日	受付時間	場 所	結果説明会
9月10日(水)	14:00～16:00 17:30～19:30	日間賀小学校 体 育 館	10月16日(木) 日間賀島 公 民 館
9月11日(木)	10:00～11:15		
9月24日(水)	14:00～16:00 17:30～19:30	篠島開発 総合センター	10月30日(木) 篠島開発 総合センター
9月25日(木)	10:00～11:15		
10月28日(火)	9:30～11:00 13:00～14:30	保健センター	12月1日(月) 保健センター
10月29日(水)	17:30～19:30		
料 金 (自己負担金)			1,000円

先着順です。
早く申し込んでね!

口臭測定も
あるよ!

成人歯科健診 場所:保健センター	
【予約制】電話等で保健センターへ直接お申し込みください。	
月 日	4月10日(木)
対象者	35歳・40歳・45歳・50歳・ 55歳・60歳・65歳・70歳 *今年度(平成21年3月31日まで) 上記の年齢になる方
定 員	40名
料 金	無料

がん検診 【予約制】 4月2日(水)より受付を開始します。電話等で保健センターへ直接お申し込みください。								
検 診	胃 がん	前立腺がん	B型・C型肝炎	子宮頸部がん	乳 がん	大腸がん	骨粗しょう症	
対 象	20歳以上	50歳以上	*40歳以上	20歳以上	40歳以上	20歳以上	20歳以上	
定 員	各50名	各30名	なし	各65名	各55名	580名	各20名	
内海 町公民館内海分館	7月9日(水) 7月14日(月)			7月14日(月)	7月16日(水)	乳 大 が 腸 ん がん の 容 器 等 は、 胃 胃 が ん ・ 検 診 日 に 回 収 し ま す	7月16日(水)	
豊浜 保 健 セ ン タ ー	8月5日(火) 8月20日(水)			8月5日(火) 8月20日(水)	8月8日(金) 8月25日(月)		8月8日(金)	
師崎 師 崎 公 民 館	7月29日(火)			7月29日(火)	7月31日(木)		7月31日(木)	
篠島 篠島開発総合センター	6月26日(木)			6月26日(木)	7月4日(金)		7月4日(金)	
日間賀島 日 間 賀 島 漁 協	7月10日(木)			7月10日(木)	7月7日(月)		7月7日(月)	
料 金 (自己負担金)	1,100円	600円	無 料	1,000円	1,300円	500円	1,000円	

*過去にB型・C型肝炎検査を受けた方は受診できません。

健診を受けた後が大事!!!

めざせ!いきいき講習会...健診結果により、介護予防が必要な方を対象に、講義や元気いきいき体操を実施し、併せて介護予防教室の案内をします。

脱!メタボ講習会.....健診結果により、生活習慣の改善が必要な方を対象に、メタボリックシンドローム予防のための運動・食事等の保健指導を行います。



平成 20 年 度

健診制度が変わります!

詳しくは、4・5ページをご覧ください

健康相談			場所・保健センター
医師健康相談【予約制】 【受付時間 13:30～14:00】	健康なんでも相談 【受付時間 9:30～10:30】		
7月17日(木)	4月15日(火)	10月21日(火)	
8月7日(木)	5月20日(火)	11月18日(火)	
9月4日(木)	6月17日(火)	12月16日(火)	
11月6日(木)	7月15日(火)	1月20日(火)	
12月4日(木)	8月19日(火)	2月17日(火)	
2月12日(木)	9月16日(火)	3月17日(火)	

お気軽にお出かけください!



介護予防健診

対象：65歳以上
(昭和18年3月31日以前に生まれた方)

月 日	受付時間	場 所	めざせ!いきいき講習会 脱!メタボ講習会
5月7日(水)	9:30～11:00 13:00～14:30	町 公 民 館 内 海 分 館	6月18日(水) 町公民館内海分館
5月8日(木)	9:30～11:00 13:00～14:30		
5月9日(金)	9:30～11:00 13:00～14:30		
5月12日(月)	9:30～11:00 13:00～14:30	大井公民館	6月23日(月) 大井公民館
5月13日(火)	9:30～11:00	J A みさき支店	6月23日(月) JAみさき支店
5月14日(水)	9:30～11:00 13:00～14:30	山海公民館	6月24日(火) 山海公民館
5月15日(木)	9:30～11:00 13:00～14:30	師崎公民館	6月25日(水) 師崎公民館
5月17日(土)	9:30～11:00	豊丘小学校体育館	6月30日(月) 若子会館
5月21日(水)	9:30～11:00 13:00～14:30	保 健 セ ン タ ー	7月1日(火) 保健センター
5月22日(木)	9:30～11:00 13:00～14:30		
5月26日(月)	9:30～11:00 13:00～14:30		
5月27日(火)	10:00～11:00 13:00～14:00	篠島開発総合センター	7月3日(木) 篠島開発総合センター
5月30日(金)	10:15～11:15 13:00～14:00	日間賀小学校体育館	7月8日(火) 日間賀島公民館

献 血

月 日	会 場	受付時間
6月2日(月)	町公民館内海分館	9:30～11:30 13:00～15:00
6月13日(金)	師 崎 公 民 館	9:30～11:30
	南 知 多 病 院	13:30～16:00
6月23日(月)	保 健 セ ン タ ー	9:30～11:30 13:00～15:30
9月24日(水)	篠島開発総合センター	14:00～19:30
10月15日(水)	保 健 セ ン タ ー	9:30～11:30 13:00～15:30
2月13日(金)		9:30～11:30 13:00～15:30

健康教育

保健師が公民館や憩の家等に
出向き、健康の話・健康体操な
どを行います。
お気軽にご連絡ください!



見やすい所に貼って、健康管理にお役立て
ください。

日程を変更する場合があります。

「広報みなみちた」でご確認ください。

特定健診

対象：40歳～64歳
(昭和18年4月1日～昭和44年3月31日生まれ)

月 日	受付時間	場 所	脱!メタボ講習会
6月2日(月)	9:30～11:00 13:00～14:30	町 公 民 館 内 海 分 館	7月10日(木) 町公民館内海分館
6月3日(火)	9:30～11:00 13:00～14:30		
6月4日(水)	9:30～11:00	山海公民館	7月11日(金) 山海公民館
6月9日(月)	9:30～11:00 13:00～14:30	大井公民館	7月16日(水) 大井公民館
6月11日(水)	9:30～11:00	J A みさき支店	JAみさき支店
6月13日(金)	9:30～11:00 13:00～14:30	師崎公民館	7月23日(水) 師崎公民館
6月14日(土)	13:00～14:30	保 健 セ ン タ ー	7月30日(水) 保健センター
6月16日(月)	9:30～11:00 13:00～14:30		
6月19日(木)	17:30～19:30		
6月24日(火)	14:30～16:00 17:30～19:30	日 間 賀 小 学 校 体 育 館	10月16日(木) 日間賀島公民館
9月10日(水)	14:00～16:00 17:30～19:30		
9月11日(木)	10:00～11:15	篠 島 開 発 総 合 セ ン タ ー	10月30日(木) 篠島開発総合 センター
9月24日(水)	14:00～16:00 17:30～19:30		
9月25日(木)	10:00～11:15		

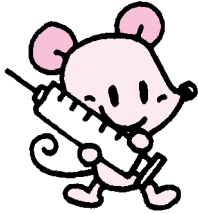

平成20年度

保健センター事業予定表

予防接種事業

日程を変更する場合があります。「広報みなみちた」でご確認ください。

会場：南知多町保健センター

対象者	4月	5月	6月	7月	8月	9月	10月	11月	12月	1月	2月	3月
平成19年1月生	ポリオ1回目		ポリオ2回目									
平成19年2月生	ポリオ1回目		ポリオ2回目									
平成19年3月生	ポリオ1回目	麻しん風しん	ポリオ2回目									
平成19年4月生	ポリオ1回目	麻しん風しん	ポリオ2回目									
平成19年5月生	ポリオ1回目		ポリオ2回目	麻しん風しん								
平成19年6月生	ポリオ1回目		ポリオ2回目	麻しん風しん								
平成19年7月生	三混1-3					麻しん風しん	ポリオ1回目		ポリオ2回目			
平成19年8月生	三混1-2	三混1-3				麻しん風しん	ポリオ1回目		ポリオ2回目			
平成19年9月生	三混1-1	三混1-2	三混1-3				ポリオ1回目	麻しん風しん	ポリオ2回目			
平成19年10月生		三混1-1	三混1-2	三混1-3			ポリオ1回目	麻しん風しん	ポリオ2回目			
平成19年11月生			三混1-1	三混1-2	三混1-3		ポリオ1回目		ポリオ2回目	麻しん風しん		
平成19年12月生	BCG			三混1-1	三混1-2	三混1-3	ポリオ1回目		ポリオ2回目	麻しん風しん		
平成20年1月生		BCG			三混1-1	三混1-2	三混1-3					麻しん風しん
平成20年2月生			BCG			三混1-1	三混1-2	三混1-3				麻しん風しん
平成20年3月生				BCG			三混1-1	三混1-2	三混1-3			
平成20年4月生					BCG			三混1-1	三混1-2	三混1-3		
平成20年5月生						BCG			三混1-1	三混1-2	三混1-3	
平成20年6月生							BCG			三混1-1	三混1-2	三混1-3
平成20年7月生								BCG			三混1-1	三混1-2
平成20年8月生									BCG			三混1-1
平成20年9月生										BCG		
平成20年10月生											BCG	
平成20年11月生												BCG

(注) 三混1-1：三種混合1期初回1回目 三混1-2：三種混合1期初回2回目 三混1-3：三種混合1期初回3回目

三種混合1期追加は、1期初回完了後1年以上経過した方が対象になります。

保育所の年長児を対象に、5月に麻しん風しんの予防接種を実施します。

日本脳炎予防接種については、平成17年5月30日より、国・県の日本脳炎ワクチンの積極的勧奨差し控への指示により、町では定期接種は実施していませんが、日本脳炎の流行地（東南アジア等）へ渡航する、養豚場が近くにある等の理由で接種を希望する方は、別に接種する機会がありますので保健センターまでご連絡ください。

対象者へは個人通知しますが、未接種の方への再通知はありませんので、広報にて日程を確認の上、予防接種会場へお越しください。

接種間隔

接種日は含まない

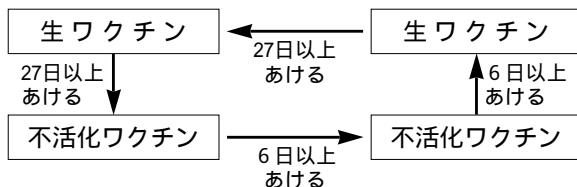

「予防接種と子どもの健康」をよく読んで受けましょう。母子健康手帳は必ず持参しましょう。忘れた場合は受けられません。



生ワクチン

...ポリオ・BCG・麻しん風しん混合

不活化ワクチン

...二種混合・三種混合・日本脳炎

ただし、同じ種類のワクチンの場合は定められた期間を守りましょう

高齢者インフルエンザ予防接種

対象：満65歳以上の方
満60歳以上65歳未満の方で心臓・腎臓・呼吸器等に障害のある方

接種期間：11月～12月

接種回数：期間内に1回

自己負担金：1,000円

詳細は「広報みなみちた」でご確認ください。

このまちで夢と元気と生きがいづくり「けんこう南知多プラン」PR隊コーナー

「けんこう南知多プラン」ワーキンググループ 推進員合同会議を開催

平成20年2月15日（金）保健センターにて、「けんこう南知多プラン」ワーキンググループ推進員合同会議を開催しました。

この会議は「けんこう南知多プラン」を推進するために、各種団体の代表の方、住民代表の方と役場関係職員が「南知多町でいつまでも健康で生きがいをもって生活したい」をテーマに、地域で健康づくりを推進するための協議する場です。

今回は19年度に引き続き、20年度もワーキング推進に向けた意見交換が行われました。

また「スマイルウォーク内海隊」始め各隊から、19年度活動報告と20年度活動計画の報告もありました。



今後も「けんこう南知多プラン」を推進して、いつまでも健康で暮らせる町づくりのために活動していきます。

問い合わせ 保健センター
☎ 65 - 0711 (内線513)

半田警察署からのお知らせ 半田警察署 ☎ 21 - 0110

あれっ！いつも見ぬ顔？
知らぬ顔？
“ピン”と来たら迷わず
その場で110番！

～皆さんの身近な情報が犯人逮捕につながります～

警察では、県民の皆様の生活を脅かすドロボウを一人でも多く逮捕するため、日夜、努力していますが、捜査活動には、皆様の協力が必要不可欠です。皆様のちょっとした一言が、犯人の逮捕につながる大きな手がかりとなります。

「警察は、皆さんからの
情報を求めています!!」

こんな時にはすぐに110番！

住宅街で付近の様子をうかがいながらうろついている
留守の隣家で窓ガラスの割れる音がした
留守の隣家で物音がする
駐車車両の中をのぞき込んでいる
マンションの通路で、2～3人が周囲の様子をうかがっている
見知らぬ車がエンジンを掛けたまま、いつまでも停まっている
深夜に閉店しているはずの店の中で懐中電灯がちらついているときなどは、そのままにすることなく、できるだけ早く110番してください。



求めます！あなたが気付いたその“まさか”

～必ず身近に潜んでいます。オウム捜査にご協力を～

オウム真理教関連事件で指名手配されている平田信、高橋克也、菊地直子の3人がいまだ逃走中です。どんな小さな情報でも結構ですので、最寄りの警察まで通報をお願いします。

詳しくは、愛知県警察ホームページ「一般的な犯罪情報」をご覧ください。

ホームページ <http://www.pref.aichi.jp/police/>
半田警察署 ☎ 21-0110



楽しかった最後の 豊丘小まつり

3月4日、豊丘小学校で豊丘小まつりが、地域の方や保護者も参加し、にぎやかに行われました。

午前はおもちつきが行われ、児童は、老人会等の協力を得てつき上げ、出来上がったもちは早速きな粉やあんをまぶし、「おいしい」と舌鼓を打っていました。午後は豊丘っ子ランドが行われ、児童らがたこ焼きや輪投げなどの店を出店。児童といっしょに保護者も楽しみました。

閉会式で豊丘小の協力者に感謝の言葉とプレゼントが送られ、最後に実行委員長の松本善和君が「みんなで協力して楽しくできた。この思い出を胸に新しいスタートを切りましょう」とあいさつがありました。



山中先生が文部科学大臣 教員表彰を受賞

内海小学校の山中信子先生が文部科学大臣教員表彰を受賞し、2月19日、榊原校長先生と町長らを訪問し報告しました。

山中先生は、学習指導等の学校教育活動において顕著な成果をあげられ、今回の受賞となりました。山中先生は「授業を大切にしてきました。この賞を励みにもっと頑張りたい」と話されていました。

卒業の思い出にお祝い給食

学校生活の思い出にしてもらおうと中学校3年生を対象に、「卒業お祝い給食」が行われました。

2月25日は内海中学校で行われ、生徒はテーブルに並べられたおにぎりやから揚げ、カップデザートなどを順々に取り、「おいしい」とさっそく味わっていました。

最後に調理や配膳を行った学校給食センターの調理員らに「ありがとうございました」と生徒からお礼の言葉がありました。

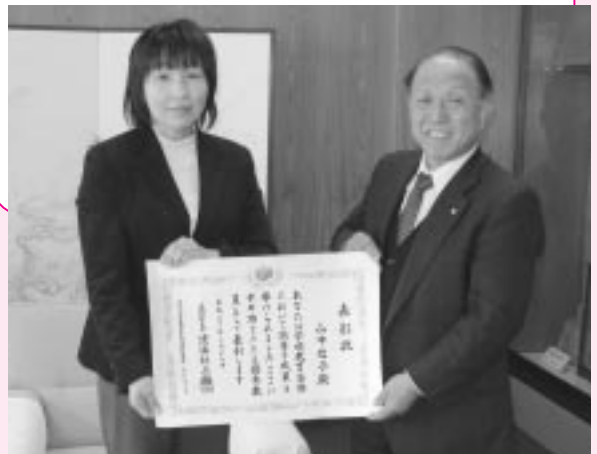

資源ごみ・不燃ごみの分別収集のお知らせ (4月)

決められた時間に各地区指定の分別収集会場(リサイクルステーション)へお出してください。

実施地区	分別収集日	収集時間
内海地区 豊浜地区	4月1日(火) 4月15日(火)	午前7時～ 午前8時
山海(岩屋を除く) 豊丘地区 大井地区 片名地区 師崎	4月3日(木) 4月17日(木)	
山海(岩屋)地区	4月3日(木) 4月18日(金)	
篠島地区	4月1日(火) 4月15日(火)	午前7時30分～ 午前8時15分
日間賀島地区	4月9日(水) 4月23日(水)	午前8時～ 午前9時

ふとん等の粗大ごみは、収集しませんので、絶対出さないでください。

問い合わせ 福祉環境課(内線125)



往時の繁栄を伝える内田佐七家

2月17日、内田佐七家の開館日にもちつきが行われ、来場者に振る舞われました。

もちつきは、ボランティアガイドが2月は旧正月の月なので来場者をもてなそうと計画。内田家のかまどで湯を沸かすなど初の試みもあり、来場者は往時の風情を楽しみ、つきあがったもちは、あんやきな粉、大根おろしをまぶし、「つきたてでおいしい」と舌鼓を打っていました。

家庭粗大ごみ収集

家庭粗大ごみ収集を、次のとおり実施します

日時 4月4日(金) 午前7時～11時
収集場所 片名(片名消防詰所浜側埋立地)

収集場所位置図

日時 4月8日(火) 午前7時～8時15分
収集場所 篠島(サービスセンター前)

収集場所位置図

日時 4月11日(金) 午前8時～9時
収集場所 日間賀島(サービスセンター横西側空地)

収集場所位置図

収集できるもの

燃える粗大ごみ

サイズ 幅150cm 長さ180cm以下のもの

木製家具類(たんす・机・いす等)

たたみ・ふとん・座布団

樹木・木材(太さ15cm 長さ180cm以下のもの)

戸等

燃えない粗大ごみ

サイズ たて180cm よこ140cm 厚み100cm以下のもの

スチール製品

家電製品(大型製品およびテレビ・冷蔵庫・冷凍庫・洗濯機・エアコン・パソコンを除く)

自転車等

収集できない(出してはいけない)もの

商売等事業活動により発生したもの(事業系ごみ)

テレビ・冷蔵庫・冷凍庫・洗濯機・エアコン・パソコン

農業関連機器(脱穀機等) 漁業関連機器・自動車関連機器

バッテリー・タイヤ・バイク・消火器

分別収集で回収するもの(びん・カン・陶磁器類・衣類・なべ等)

家の改修・改築・取り壊しによる木材・かわら・壁土等

家庭粗大ごみを早急に処理したい場合は

知多南部クリーンセンター(☎62-0402)に電話のうえ、直接搬入してください。家庭粗大ごみは、無料です。

ルールは必ず守ってください

- ・決められた収集時間に出してください(前日からの排出は、絶対やめてください)
- ・決められた場所に出してください。(可燃ごみ集積所には、絶対出さないでください)
- ・家庭用以外(事業系)のごみは、絶対出さないでください。(事業者のごみは、直接、知多南部クリーンセンターへ搬入してください)
- ・不法投棄は犯罪です。むやみにごみを捨てる行為は、法律により罰せられることがあります。絶対しないでください。

平成 20年度の保育料をお知らせします

保育料は、国の徴収基準に基づき町で徴収基準額表を定め、保護者の方に負担していただいております。

国の徴収基準の変更に伴い、8月に町の徴収基準額表を変更する予定です。

平成20年度につきましては下記のとおりですが、

問い合わせ 福祉環境課（内線127・128）

保育料徴収基準額表

世帯の階層区分		徴収基準額(月額)				
階層区分	定義	2歳未満児	2歳児	3歳児	4歳以上児	
第1	生活保護法(昭和25年法律第144号)による被保護世帯(単給世帯を含む)	円 0	円 0	円 0	円 0	
第2	第1階層および第4～第7階層を除き、前年度分の市町村民税の額の区分が次の区分に該当する世帯	7,000	6,000	5,500	5,000	
第3	市町村民税課税世帯	19,000	17,000	14,000	12,500	
第4	64,000円未満	30,000	27,000	21,500	19,500	
第5	第1階層を除き、前年分の所得税課税世帯であって、その所得税の額の区分が次の区分に該当する世帯	64,000円以上 160,000円未満	42,000	37,000	25,000	22,500
第6	160,000円以上 408,000円未満	52,000	45,000	27,500	24,000	
第7	408,000円以上	57,000	50,000	30,000	25,000	

備考

- 年齢は、入所年度の4月1日現在の満年齢を基準とする。
- 児童の属する世帯が次に掲げる世帯の場合、次表に掲げる階層に認定された場合は、この表の規定にかかわらず、それぞれ次表に掲げる徴収基準額とする。
 - 母子世帯等...母子および寡婦福祉法(昭和39年法律第129号)に規定する配偶者のない女子で現に児童を扶養しているものの世帯およびこれに準ずる父子家庭の世帯。
 - 在宅障害児(者)のいる世帯...次に掲げる児

(者)を有する世帯をいう。

- 身体障害者福祉法(昭和24年法律第283号)第15条に定める身体障害者手帳の交付を受けた者。
- 療育手帳制度要綱(昭和48年9月27日厚生省発児第156号)に定める療育手帳の交付を受けた者。
- 特別児童扶養手当等の支給に関する法律(昭和39年法律第134号)に定める特別児童扶養手当の支給対象児、国民年金法(昭和34年法律第141号)に定める国民年金の障害基礎年金等の受給者。

階層区分	徴収基準額(月額)			
	2歳未満児	2歳児	3歳児	4歳以上児
(第2)A	0円	0円	0円	0円
(第3)B	18,000円	16,000円	13,000円	11,500円

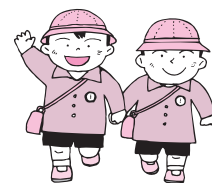

- 同一世帯から2人以上入所している場合には、次表により得た額をその児童の保育料とする。

第2階層から第7階層に属する世帯	
ア 年長児(該当する児童が2人以上の場合は、そのうち1人とする。)	全額
イ ア以外の児童のうち年長児(該当する児童が2人以上の場合は、そのうち1人とする。)	半額
ウ アおよびイ以外の児童	無料

- 18歳に満たない児童(保育の実施の属する年度当初日において18歳に満たない者をいう。)を3人以上養育している世帯に属する第3子以降で3歳未満の児童(その児童が、その年度の途中で3歳に達した場合においても、その年度中は対象児童とみなす。)の保育料は、無料とする。
- 階層における税額の算定には特別減税、住宅取得(等)特別控除、配当控除および外国税額控除は適用しない。

お知らせコーナー

寄 贈

ありがとうございました

- ・ 師崎中学校へ
傘立て 6台(11万円)
- ・ 未申会
(大井区平成20年度初老会)
愛友会
(師崎区平成20年度初老会)
- ・ 豊浜小学校へ
校訓額一式(5万円)
- ・ 豊浜地区平成20年初老一同
篠島保育園へ
ドレツサー 一台
- ・ 椅子 一脚
- ・ 平成20年度篠島地区厄才一同
日間賀保育所へ
ベンチ 一脚
- ・ 三輪車 二台
- ・ 日間賀地区還暦子丑会一同
絵本 三十五冊
- ・ エプロンシアター 一セット
- ・ 日間賀地区東西初老者一同
師崎保育所へ
空調設備 一式
- ・ 愛友会
- ・ (師崎区平成20年度初老会)
(敬称略)

困りごと相談

(内海・豊浜)

町社会福祉協議会 ☎65 2687

- 内海
- 日時 4月8日(火)
午後2時~4時
- 会場 町公民館内海分館(内海
サービスセンター内)
- 相談員 民生委員・行政相談委員・弁護士
豊浜
- 日時 4月22日(火)
午後2時~4時
- 会場 町公民館(豊浜)
- 相談員 人権擁護委員・行政相談委員・弁護士
- 相談時間 一人30分まで
事前に予約してください(先着4名様まで)。また、弁護士のみに相談を希望される方は、予約時に申し込んでください。

スポーツ大会結果

社会教育課 ☎65 2880

第29回南知多町小学生卓球大



- 会(町体育協会主催・2/11・町総合体育館・6チーム・83人) 団体戦
- 優勝 日間賀小学校
- 準優勝 山海小学校
- 個人戦
- 4年生の部
- 優勝 松本彩子(豊丘小)
- 準優勝 石黒玲奈(豊丘小)
- 3位 中村 舞(山海小)
- 5年生の部
- 優勝 小暮華奈(日間賀小)
- 準優勝 吉村朋華(豊丘小)
- 3位 坂口綾野(日間賀小)
- 6年生の部
- 優勝 田中佑季(豊丘小)
- 準優勝 永井美雪(内海小)
- 3位 宮地雪乃(日間賀小)
- 齋藤 碧(山海小)

老人医療費の推移をお知らせします

老人保健制度で使われた医療費(老人医療費といいますが)は、別表のとおり年々増加しております。平成20年4月から「後期高齢者医療制度」が始まりますが、次のことに気をつけて医療費を大切に使いましょう。

上手なお医者さんのかかり方

かかりつけ医を持ちましょう
健康管理のためにも、かかりつけ医を持つことは大切です。自宅や仕事先の近くにある通院するのに便利なお医者さんがよいでしょう。

転医はできるだけ控えましょ

治療しているのに、なかなかよくなりえない、くわしい病状の説明をしてくれないときなど、お医者さんをかえたいと思ってしまうかもしれません。けれどもお医者さんをかえると同じような説明、検査、投薬を繰り返すことになってしまいます。まず、今かかっているお医者さんに相談してみましょ。

時間外受診は避けましょ

深夜・休日・時間外に受診す

ると割増料金がかかります。急病のとき以外はできるだけ時間外は避け、診療時間内にお医者さんにかかるようにしましょう。

別表 老人医療費の推移(南知多町)

	受給者数(人)	前年比	1人当たりの医療費(円)	前年比
平成16年度	3,643	95.5%	717,093	102.0%
平成17年度	3,497	96.0%	739,674	103.1%
平成18年度	3,327	95.1%	769,932	104.1%

住民課 (内線117)



感謝の気持ちを
こぼすこぼす

ひさだ ののか
久田 乃の華ちゃん(日間賀島)

平成18年12月13日生まれ
(お父さん 久哉さん・お母さん 晴香さん)



ませ えいた
間瀬 英太くん(大井)

平成19年1月24日生まれ
(お父さん 道治さん・お母さん 友美子さん)

はじめまして！

満一歳

です。



にいみ さや
新美 沙矢ちゃん(日間賀島)

平成18年7月11日生まれ
(お父さん 健吾さん・お母さん 律子さん)



すずき
鈴木 まひろちゃん(日間賀島)

平成18年12月18日生まれ
(お父さん 逸紀さん・お母さん 幸子さん)

趣味の文芸



ありそ俳句会

風花や入港船の大漁旗

荒居 華樂

凍雲や

小走りに行くランドセル

澤田 満代

初鏡心新たに紅を引く

石黒千代子

年重ね女心の春小袖

相川 和子

冬怒濤

タンカー沖をゆうゆうと

内藤 素子

池の面残さぬ程の浮寝鳥

山下みゆ子